

۹۱۹ / ۵ / ۸

جمهوری اسلامی ایران

سازمان برنامه و بودجه استان مازندران

معاونت آمار و اطلاعات



آمارنامه استان مازندران

۱۳۶۷

تاریخ انتشار: تیرماه ۱۳۶۹

چاپ در چاپخانه مرکز آمار ایران

✽ سازمان برنامه و بودجه استان مازندران ، معاونت آمار و اطلاعات

✽ آمارنامه استان مازندران ۱۳۶۷

✽ تاریخ انتشار : تیرماه ۱۳۶۹

✽ چاپ در چاپخانه مرکز آمار ایران

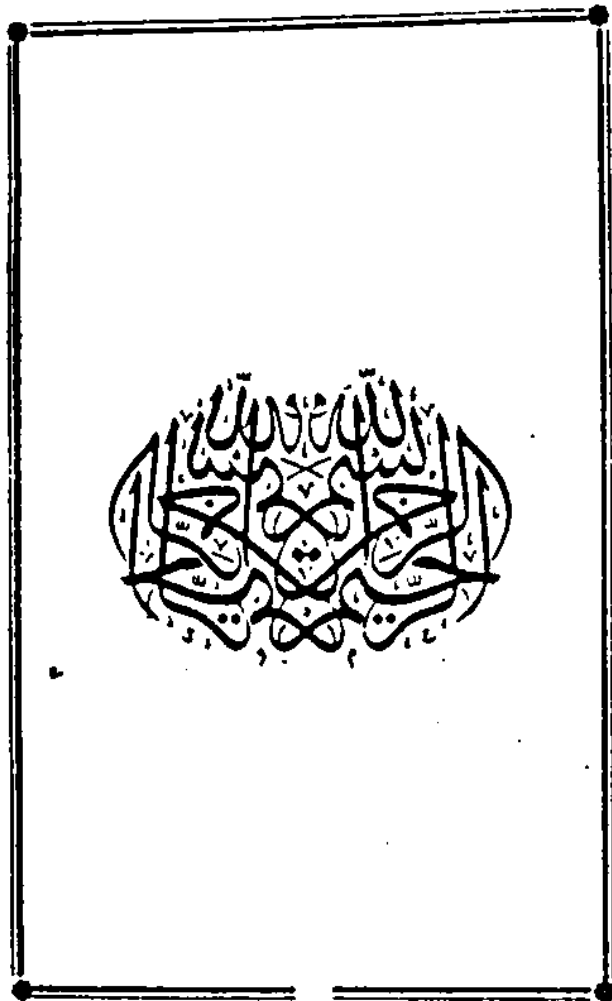

کتابخانه مرکز آمار ایران  
شماره ... ۱۰۳۰۰۰

۲۰  
۱۳۶۹ / ۱۱ / ۸

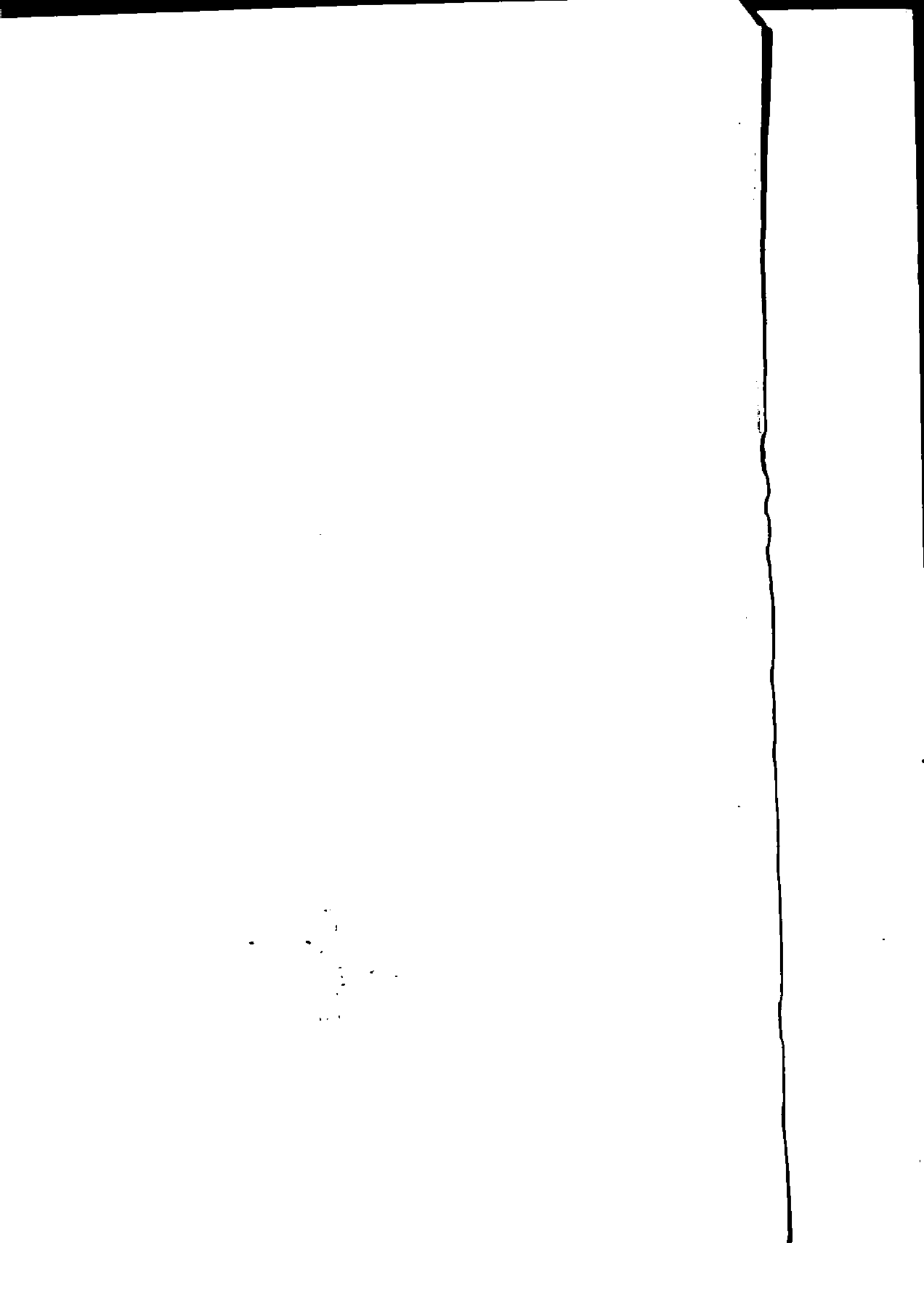

## فهرست مندرجات

صفحه	عنوان
پلك	پيشگفتار .....
سه	مقدمه .....
هفت	علائم اختماری .....
هفت	نقشه استان .....
مشخصات جغرافيايی ، اقليمي و جمعيت	
۱	مشخصات جغرافيايی .....
۲	تقسيمات جغرافيايی .....
۸	فاصله شهرهای استان تا مرکز استان .....
۹	تعداد آبادی و جمعيت روستايی .....
۱۲	طول و عرض جغرافيايی .....
۱۶	مساحت و تراکم جمعيت شهرستانها .....
۱۸	مساحت و تراکم جمعيت شهرها .....
۲۰	اوضاع جوی استان .....
۲۷	خلاصه اطلاعات رودخانه های استان .....
خصوصيات اجتماعی	
۲۹	جمعيت شهرستانها ب تفکيد شهری و روستايی .....
۳۰	جمعيت استان بر حسب سن و جنس .....

عنوان

صفحه

۳۱	..... جمعیت استان برحسب جنس و نوع خانوار
۳۲	..... جمعیت استان برحسب دین
۳۳	..... جمعیت ساکن استان برحسب محل تولد
۳۴	..... جمعیت و خانوار شهرستانها
۳۵	..... جمعیت و خانوار شهرها
۳۷	..... مقایسه جمعیت شهرستانها در دو سرشماری و برآورد جمعیت
۳۸	..... مقایسه جمعیت شهرها در دو سرشماری و برآورد جمعیت
۴۰	..... مقایسه تعداد خانوار شهرها در دو سرشماری
۴۲	..... خانوارهای معمولی استان برحسب تعداد افراد باسواد و بیسواد
۴۳	..... خانوارهای معمولی استان برحسب تعداد افراد در حال تحصیل
۴۴	..... خانوارهای معمولی استان برحسب تعداد افراد شاغل و بیکار
۴۵	..... خانوارهای معمولی استان برحسب نوع واحد مسکونی
۴۵	..... خانوارهای معمولی استان برحسب نحوه تصرف محل سکونت
۴۶	..... خانوارهای معمولی استان برحسب تعداد اتاق در اختیار
۴۷	..... تعداد خانوار و جمعیت براساس توزیع کوهپایه در شهرستانها
۴۸	..... تعداد خانوار و جمعیت براساس توزیع کوهپایه در شهرها
۵۰	..... تعداد خانوار و جمعیت مهاجرین جنگ تحمیلی
۵۲	..... جمعیت ده ساله و بیشتر استان برحسب وضع زناشویی

HA  
Kavoy  
15942  
1347  
1.0

<u>محل</u>	<u>عنوان</u>
۵۴	ولایت
۵۵	ازدواج و طلاق
۵۶	فوت
۶۵	جمعیت شاغل
۶۸	افراد جویای کار
	آموزش و پرورش و آموزش عالی
۷۶	مدارس کودکان استثنائی
۸۲	کودکستان
۸۵	بستان
۸۸	مدارس راهنمایی
۹۱	دبیرستان
۹۹	مدارس فنی و حرفه‌ای
۱۰۳	مدارس دوره عمومی بزرگسالان
۱۰۷	مراکز تربیت معلم
۱۰۸	دانش آموزان سطوح مختلف تحصیلی
۱۱۱	کادر غیرآموزشی
۱۱۲	کادر ادارات
۱۱۲-۱۱۳	دانشجویان، فارغ التحصیلان و کارکنان دانشگاه



عنوان  
.....

صفحه  
.....

۱۲۴ ..... نهضت سواد آموزی

ورزش

۱۲۷ ..... تاسیسات ورزشی

۱۲۹ ..... معلمان و مربیان ورزشی

بهداشت و درمان

۱۳۳ ..... موسسات پزشکی

۱۳۹ ..... پزشکان و دندانپزشکان

۱۴۲ ..... مرگ و میر بتفکیک گروههای بیماری

۱۴۹ ..... واکسیناسیون

۱۵۰ ..... سالم سازی محیط

۱۵۲ ..... افراد تحت پوشش بیمه های درمانی

۱۵۴ ..... واحد های تامین اجتماعی

بهریستی

۱۵۸ ..... خانوارهای تحت حمایت

۱۵۹ ..... فعالیتهای مددکاری

۱۶۰ ..... فعالیتهای توانبخشی

۱۶۱ ..... تعداد مهد کودک سازمان بهرستی

..... وسائل کمک پزشکی تحویل شده

صفحه  
.....

عنوان  
.....

### انتقال خون

- ۱۶۵ ..... فعالیت خونگیری  
۱۶۷ ..... توزیع خون به مراکز درمانی

### تعاون

- ۱۶۸ ..... شرکتهای تعاونی شهری غیرکارگری  
۱۷۱ ..... شرکتهای تعاونی کارگری  
۱۷۲ ..... شرکتهای تعاونی تحت پوشش مرکز گسترش

### قضایی

- ۱۷۷ ..... مراجع قضایی  
۱۷۸ ..... پرونده های وارده و مختومه مراجع قضایی  
۱۸۲ ..... تعداد کارکنان دادگستری

### اوقاف

- ۱۸۴ ..... موقوفات  
۱۸۵ ..... مساجد و اماکن مذهبی  
۱۸۶ ..... زائران  
۱۸۷ ..... هزینه های امور خیریه

ارشاد اسلامی و کانون پرورش فکری کودکان و نوجوانان

- ۱۸۸ ..... کتابخانه های عمومی

صفحه	عنوان
۱۲۴	نهفت سواد آموزی .....
	ورزش
۱۲۷	تاسیسات ورزشی .....
۱۲۹	معلمان و مربیان ورزشی .....
	بهداشت و درمان
۱۳۴	موسسات پزشکی .....
۱۳۹	پزشکان و دندانپزشکان .....
۱۴۷	مرکز و میر بنفکبند گروههای بیماری .....
۱۴۹	واکسناسیون .....
۱۵۰	سالم سازی محیط .....
۱۵۲	افراد تحت پوشش بیمه های درمانی .....
۱۵۴	واحد های تامین اجتماعی .....
	بهبودی
۱۵۸	خانوارهای تحت حمایت .....
۱۵۹	فعالیت های مددکاری .....
۱۶۰	فعالیت های توانبخشی .....
۱۶۱	تعداد مهد کودک سازمان بهبودی .....
	وسائل کمک پزشکی تحویل شده .....

صفحه

عنوان

انتقال خون

- ۱۶۵ ..... فعالیت خونگیری
- ۱۶۷ ..... توزیع خون به مراکز درمانی

تعاون

- ۱۶۸ ..... شرکتهای تعاونی شهری غیرکارگری
- ۱۷۱ ..... شرکتهای تعاونی کارگری
- ۱۷۲ ..... شرکتهای تعاونی تحت پوشش مرکز گسترش

قضایی

- ۱۷۷ ..... مراجع قضایی
- ۱۷۸ ..... پرونده های وارده و مختومه مراجع قضایی
- ۱۸۲ ..... تعداد کارکنان دادگستری

اوقاف

- ۱۸۲ ..... موقوفات
- ۱۸۵ ..... مساجد و اماکن مذهبی
- ۱۸۶ ..... زائران
- ۱۸۷ ..... هزینه های امور خیریه

ارشاد اسلامی و گانوین پرورش فکری کودکان و نوجوانان

- ۱۸۸ ..... کتابخانه های عمومی

موضوع  
.....

صفحه  
.....

۱۸۹	..... سینماها
۱۹۰	..... مراکز کانون پرورش فکری کودکان و نوجوانان
۱۹۴	..... مشخضات مهمانخانه ها

کشاورزی

۱۹۸	..... سطح زهرکشت
۲۰۱	..... تولید
۲۰۲	..... عملکرد
۲۰۸	..... فروش کود شیمیایی
۲۰۹	..... توزیع انواع سموم دفع آفات نباتی
۲۱۰	..... ماشین آلات کشاورزی فروخته شده
۲۱۱	..... سیلو ، انبار و گندم توزیع شده
۲۱۲	..... مساحت جنگل
۲۱۳	..... مساحت جنگلکاری
۲۱۴	..... فرآورده های جنگلی
۲۱۵	..... اصلاح مراتع
۲۱۶	..... مساحت مراتع
۲۱۸	..... شرکتهای تعاونی روستایی
۲۱۹	..... واحدهای کشاورزی پرداختی

<u>صفحه</u>	<u>عنوان</u>
۲۲۱	دامهای گشتار شده .....
۲۲۵	تعداد و ظرفیت گاو‌داری و گوسفند داری صنعتی .....
۲۲۶	تعداد و ظرفیت مرغ‌داریهای صنعتی .....
۲۲۷	تعداد دام و طیور .....
۲۴۰	متوسط قیمت فروش پلک کیلوگرم محصولات کشاورزی توسط کشاورزان .....
۲۴۲	لبنیات .....
۲۴۲	شیرلات .....
	<b>قند و شکر</b>
۲۴۵	توزیع قند و شکر .....
	<b>منابع دستی</b>
۲۴۶	مشخصات کارگاههای منابع دستی .....
	<b>معدن و صنعت</b>
۲۴۸	تعداد معادن .....
۲۵۰	آمار و کارگاههای بزرگ صنعتی .....
۲۵۲	ارزش داده ها .....
۲۵۲	ارزش گرفته ها .....
	<b>برق، آب و گاز</b>
۲۶۸	برق خریداری شده .....

موضوع

صفحه

۲۶۹	..... فروش برق
۲۷۱	..... مشترکین آب ، برق و گاز
۲۷۲	..... روستای برق دار شده
	رامپو و تلویزیون
۲۷۵	..... مراکز رامپوشی
۲۷۶	..... مراکز تلویزیونی
	پست ، تلگراف و تلفن
۲۷۷	..... مراکز تلگرافی
۲۷۹	..... ناسیمات پستی
۲۸۲	..... مراکز تلفن شهری و بین شهری
۲۸۷	..... مکالمات تلفنی
	حمل و نقل و راهها
۲۸۹	..... طول راههای احداث شده
۲۹۰	..... طول راههای موجود
۲۹۲	..... راه آهن
۲۹۶	..... کشتیرانی
۲۹۷	..... فرودگاه

ردیف

عنوان

راهنمائی و رانندگی

- ۲۹۸ ..... تعداد وسائط نقلیه
- ۲۹۹ ..... تعداد وسائط نقلیه شماره گذاری شده
- ۳۰۰ ..... تعداد گواهینامه رانندگی صادر شده

دخانیهات

- ۳۰۱ ..... فروش تنباکو و توتون
- ۳۰۲ ..... فروش سیگار

بانکد و بیمه

- ۳۰۵ ..... بیمه
- ۳۰۷ ..... شعب و نمایندگی بانکها
- ۳۰۸ ..... سپرده ها
- ۳۰۹ ..... اعتبارات

دارائی و امور اقتصادی

- ۳۱۰ ..... شاخص بهای خرده فروشی
- ۳۱۲ ..... مالیاتهای دریافتی

شهرداریها

- ۳۱۹ ..... درآمد
- ۳۲۰ ..... هزینه



ساختمان و مسکن

- ۲۲۳ ..... تعداد پروانه های ساختمانی صادره
- ۲۲۷ ..... فعالیتهای عمرانی
- ۲۲۸ ..... زمینهای واگذار شده
- ۲۳۱ ..... تعداد واحد های مسکونی

اعتبارات

- ۲۳۴ ..... اعتبارات عمرانی
- ۲۳۶ ..... اعتبارات جاری

ثبت و اسناد

- ۲۳۸ ..... معاملات ثبت شده
- ۲۳۹ ..... شرکتهای ثبت شده و منحل شده

جهاد سازندگی

- ۲۴۰ ..... فعالیتهای جهاد سازندگی

سایر ارگانها و نهاد های انقلابی

- ۲۵۳ ..... فعالیتهای بنیاد مسکن
- ۲۵۴ ..... فعالیتهای کمیته امداد امام خمینی
- ۲۶۲ ..... فعالیتهای بنیاد مستضعفان

۲۱۵۱۵۱۷  
۲۱۵۱۵۱۸  
۲۱۵۱۵۱۹  
۲۱۵۱۵۲۰  
۲۱۵۱۵۲۱  
۲۱۵۱۵۲۲  
۲۱۵۱۵۲۳  
۲۱۵۱۵۲۴  
۲۱۵۱۵۲۵  
۲۱۵۱۵۲۶  
۲۱۵۱۵۲۷  
۲۱۵۱۵۲۸  
۲۱۵۱۵۲۹  
۲۱۵۱۵۳۰  
۲۱۵۱۵۳۱  
۲۱۵۱۵۳۲  
۲۱۵۱۵۳۳  
۲۱۵۱۵۳۴  
۲۱۵۱۵۳۵  
۲۱۵۱۵۳۶  
۲۱۵۱۵۳۷  
۲۱۵۱۵۳۸  
۲۱۵۱۵۳۹  
۲۱۵۱۵۴۰  
۲۱۵۱۵۴۱  
۲۱۵۱۵۴۲  
۲۱۵۱۵۴۳  
۲۱۵۱۵۴۴  
۲۱۵۱۵۴۵  
۲۱۵۱۵۴۶  
۲۱۵۱۵۴۷  
۲۱۵۱۵۴۸  
۲۱۵۱۵۴۹  
۲۱۵۱۵۵۰

(بسمه تعالی)

### پیشگفتار

با سپاس و ستایش خداوند بزرگدو آرزوی پیروزی اسلام و انقلاب اسلامی در عرصه های پیکار با استکبار جهانی و با استعانت از ذات اقدس حق در توفیق روز افزون در جهت توسعه و برنامه ریزی برای نیل به اهداف متعالی جمهوری اسلامی ایران ، آمارنامه سال ۱۳۶۷ استان مازندران را به محفل عالمان و دانش پژوهان و محققین دلسوخته و طالب رهایی از قیود وابستگی و استثمار تقدیم می کنیم .

امروزه در شرایطی که تکنولوژی و توسعه دست در دست هم و شتابان عرصه های نامکشوف علم را در نور دیده و فراز هایی از توانایی و خلاقیت اندیشه و لای انسان را به نمایش می گذارند و در عصری که لحظه لحظه آن شاهد تولد پدیده های جدیدی از نبوغ بشری است ، آمار و اطلاعات نقش مهم و حساس خود را به گونه ای بازیافته است نیازی به تشریح و توصیف ضرورت وجودی و اهمیت آن نیست و به جرئت می توان گفت که زیربنای توسعه ، برنامه ریزی با آمارهای درست و اطلاعات بهنگام می باشد .

در کشورهای جهان سوم دستیابی به اطلاعات و آمار از پیچیدگی ها و تنگناهای رنج می برد که خاص توسعه نیافتگی و شاید یکی از عوامل آن است .

خلاء اطلاعات در بسیاری از زمینه ها و وجود آمارهای پراکنده ، متفاوت و گاه متناقض در واقع بصورت مانعی در جهت توسعه خودنمایی می کند و این نقص در بسیاری از موارد زمان ، منابع و نیروی انسانی مصرف شده جهت برنامه ریزیها را به هدر داده و رسیدن به اهداف

برنامه را ناممکن می‌سازد .

آمارنامه استان مازندران که هر ساله فعالیت دستگاههای اجرایی استان را در قالب جداول و اعداد در دسترس محققین و دانش پژوهان قرار می‌دهد می‌تواند بعنوان گام کوچکی در پرکردن خلاء اطلاعات تلفی شده و نقش اندکی را در ارائه آمار مورد نیاز به خانواده مرکز پژوهشگران و علاقمندان دانش ایفاء نماید .

جای بسی مسرت و امیدواری است که با همکاری و همگامی و راهنمایی‌های ارزنده و مفید دستگاههای اجرایی می‌توانیم ضمن استمرار در ارائه سالنامه آمارنامه ، از نظر کیفی نیز بر اطلاعات و محتوای آن افزوده و آن را پربارتر بسازیم که در اینجا لازم می‌دانستد از همکاری ارزشمند کلیه ادارات و نهاد های انقلاب اسلامی در تهیه این آمارنامه قدردانی و سپاسگزاری نماید .

همچنین از همکاران سازمان برنامه و بودجه استان که در امر جمع‌آوری ، تهیه و تدوین و چاپ آمارنامه فعالیت داشتند قدردانی می‌نماید .

در خاتمه ضمن سپاسگزاری از همکاران مرکز آمار ایران در چاپ این آمارنامه آرزو مندیم این کتاب بتواند در رفع نیازهای آماری محققین مفید و موثر باشد . .

سازمان برنامه و بودجه استان مازندران

**مقدمه :**  
~~~~~

مجموعه حاضر تحت عنوان آمارنامه سال ۱۳۶۷ استان مازندران ارائه می‌گردد .  
در این مجموعه علاوه بر مشخصات جغرافیایی و اقلیمی استان و خصوصیات اجتماعی ، آمار و اطلاعاتی در زمینه های اقتصادی - اجتماعی و فرهنگی نیز مندرج گردید . نگرشی اجمالی بر این آمارنامه نشان می‌دهد که :

استان مازندران با ۲۶۲۵۶ کیلومتر مربع مساحت براساس آخرین تفهیرات تقسیمات کشوری در سال ۱۳۶۷ دارای ۱۵ شهرستان ، ۲۷ شهر ، ۳۶ بخش و ۱۲۷ دهستان بوده است .  
براساس آخرین نتایج تفصیلی سرشماری مهرماه سال ۱۳۶۵ ، جمعیت استان برابر ۳۴۱۹۳۴۶ نفر می‌باشد که از این تعداد ۳۸/۲۶ درصد آن در نقاط شهری و ۶۱/۲۸ درصد در نقاط روستایی اسکان دارند و ۰/۰۶ بقیه غیر ساکن می‌باشند .

متوسط رشد سالانه جمعیت استان بین سالهای ۵۵ - ۱۳۲۵ برابر ۲/۶۲ درصد بوده که این رقم بین سالهای ۶۵ - ۱۳۵۵ برابر ۳/۶۲ درصد گردیده است . مفهوم این روند برای جمعیت آتی استان اینست که اگر جمعیت با آنگه موجود افزایش یابد در سال ۱۳۷۵ با جمعیتی معادل ۴۹۱۹۳۰۲ نفر روبرو خواهیم بود که این مسئله نیاز به برنامه ریزی دقیق تری در زمینه های اجتماعی - اقتصادی خواهد داشت .

در بین شهرهای استان بیشترین متوسط رشد سالانه جمعیت متعلق به شهر کلاردشت و کمترین متوسط متوسط رشد به شهر ریمه لاریجان ( با رشد منفی ) اختصاص دارد .

برآورد جمعیت استان در سال ۱۳۶۷ بر اساس نرخ رشد جمعیت بین دو سرشماری سالیانه

۶۵ و ۱۳۵۵ بالغ بر ۲۶۷۷۳۵۲ نفر می باشد .

تراکم نسبی جمعیت در سال ۱۳۶۷ در این استان ۷۹/۱۶ نفر بر کیلومتر مربع بوده که در این

مورد شهرستان قاشمشهر با ۴۶۳/۴۹ نفر بر کیلومتر مربع و شهرستان نور با ۲۷/۶۶

نفر بر کیلومتر مربع بیشترین و کمترین نسبتها را به خود اختصاص داده اند .

تعداد واقعه ولادت ثبت شده استان در سال ۱۳۶۷ برابر ۶۲۰۳۴ نفر پسر و ۵۹۹۲۲ نفر

دختر گزارش شده که در مقابل ۱۰۲۹۶ نفر مرد و ۵۹۵۰ نفر زن فوت نموده اند .

در سال تحصیلی ۶۸ - ۱۳۶۷ در این استان حدود ۹۲۶۶۰۰ نفر به تحصیل اشتغال داشته که از

این تعداد ۵۲۱۱۸۵ نفر پسر و ۴۰۵۴۱۵ نفر دختر بوده اند و ۵۵/۱۰ درصد از افراد فسوق در

مناطق روستائی و بقیه در مناطق شهری به تحصیل اشتغال داشته اند .

در سال ۱۳۶۷ ، ۱۱۴۱ نفر پزشک و دندانپزشک در سطح استان مشغول خدمت بوده اند که حدود

۱۴/۷۲ درصد آنان در شبکه ساری و بقیه در سایر شبکه های استان بکار اشتغال داشته اند .

شبکه بابل با ۱۶/۷۴ درصد پزشک بیشترین سهم و شبکه نور با ۲/۵۴ درصد پزشک کمترین

سهم از پزشکان را در اختیار داشته است .

از کل پزشکان مشغول خدمت در استان حدود ۴۹/۴۳ درصد دارای تخصص های مختلف و ۵۰/۵۷

درصد بقیه پزشک عمومی می باشند .

در سال ۱۳۶۷ تعداد ۴۹ بیمارستان ، زایشگاه و آسایشگاه با ۴۶۳۰ تخت ثابت در استان

وجود داشته که حدود ۲۰/۴۱ درصد آن توسط بخش خصوصی و ۷۹/۵۹ درصد بقیه توسط بخش

دولتی در اختیار بیماران قرار گرفته است . در سال ۶۷ در این استان حدود ۹۶۶۰۳۷ نفر تحت

پوشش بیمه های درمانی فرار گرفته اند که نسبت به سال ۱۳۶۶، ۹/۸۸ درصد افزایش داشته است .

مراکز درمانی وابسته به سازمان بهداری در سال ۱۳۶۷ بیش از ۳۰۸۸۲۰۳ مورد واکسیناسیون بر علیه بیماریهای مسری با انجام رسانده که ۲۴/۸۴ درصد آن بر علیه بیماری دیفتری ، کزاز ، سیاه سرفه و ۲۳/۹۷ درصد آن بر علیه بیماریهای فلج اطفال بوده است .

در سال ۱۳۶۷ گزارش فوت حدود ۸۵۷۰ نفر که توسط سازمان منطقه ای بهداری استان و بر اساس طبقه بندی علل مرگ و میر منتشر شده ، حاکی از آن است که بیماریهای دستگاه گردش خون با ۲۷/۱۶ درصد بیشترین درصد فوت را به خود اختصاص داده است .

بیشترین فراوانی گروههای خونی گرفته شده توسط سازمان انتقال خون استان تا پایان سال ۱۳۶۷ ،  $O^+$  با ۳۵/۵۸ درصد و کمترین آن ،  $AB^-$  با ۰/۵۵ درصد بوده است . سطح زهرکشت زراعتهای سالانه در سال ۱۳۶۷ نسبت به سال ۱۳۶۶ برای گندم ۱/۸۹ درصد افزایش ، برای جو ۴/۷۵ درصد افزایش ، برای برنج ۰/۵۶ درصد افزایش و برای پنبه ۱/۲۵ درصد کاهش داشته است .

در سال ۱۳۶۷ بیش از ۱۷۹۰۲۱ تن کود شیمیایی توسط شرکت پخش کود استان توزیع گردیده که ۵۲/۲۹ درصد آن از نوع فسفات آمونیم بوده است .

در سال ۱۳۶۷ ، حدود ۳۲۳۵۷ میلیون ریال وام توسط بانک کشاورزی استان پرداخت گردید که نسبت به سال ۱۳۶۶ ، ۳۳/۲۹ درصد افزایش داشته است .

در سال ۱۳۶۷ تعداد ۵۶ روستای دیگر توسط شرکت برق منطقه ای برق دار شده اند ، بدین ترتیب تعداد کل روستاهای برق دار استان تا پایان سال ۱۳۶۷ بالغ بر ۲۸۲۱ روستا گردیده است .

در استان مازندران تا پایان سال ۱۳۶۷ تعداد ۲۴۷ روستا دارای ارتباط تلفنی بوده‌اند .  
کل مالیاتهای دریافتی در طول سال ۱۳۶۷ نسبت به سال ۱۳۶۶، ۱۹/۲۱ درصد افزایش داشته  
و بزرگترین مالیات بندگان در استان مازندران مشاغل آزاد بوده‌اند که حدود ۲۴/۷۳ درصد  
از کل مالیات مستقیم اخذ شده را پرداخته‌اند . در مقابل حقوق بگیران بخش دولتی و  
خصوصی حدود ۱۷/۷۸ درصد از کل مالیاتهای مستقیم اخذ شده را پرداخته‌اند .  
توسط کمیته های امداد امام خمینی در سال ۱۳۶۷، حدود مبلغ ۸۶۴۲۱۸ هزار ریال از محل  
طرح شهید رجایی به ۲۸۸۴۵ نفر در سطح روستاهای استان پرداخت گردیده است .  
اطلاعات فوق به‌مراه جداول ، ارقام متنوع دیگر و نمودار تنظیم و ارائه گردیده که امید  
است در انتقال سریع اطلاعات مفید واقع شود .

موفق باشید

### علائم اختصاری بکار رفته در این نشریه

- رقم مساوی صفر است .
- آمار وجود ندارد (آمارگیری نشده است) • یعنی جامعه آماری وجود دارد ولی آمار برداری نشده است .
- ... رقم در دسترس نیست (از قبیل عدم انتشار) • یعنی جامعه آماری وجود دارد ، آمار برداری نیز شده است ولی رقم با ارقام استخراج نشده و پیا شده ولی منتشر نشده است .
- x صفاتی که ذاتا " با عملا " وجود ندارند • یعنی در مناطق سردسیر ذاتا " خرما بعمل نمیآید .
- xx رقم قابل جمع و محاسبه نمیشود ، جمع و محاسبه بی معنی است .
- ♦ رقم کمتر از نصف واحد است .
- // رقم ناچیز و قابل صرف نظر کردن است (این علامت بیشتر در مرصدها بکار میرود)
- رقم جنبه تخمینی دارد (محاسبات بر مبنای تخمین انجام شده است) •
- رقم غیر قطعی است (باقید احتیاط تلقی شود) • منظور ارقام و اطلاعاتی است که از نظر مرکز آمار ایران قابل اعتماد نیست و چنانچه ضرورتی بر انتشار آن باشد باید بانظر شک و تردید مورد بررسی قرار گیرد .
- ( ) رقم در جمع فرعی و جمع کل نیامده است .

اختلاف در سرجمعها بعلمت سر راست کردن ارقام است • محاسبه نسبتها و شاخصها قبل از سر راست کردن ارقام صورت گرفته است .



# طیماهی مازندران

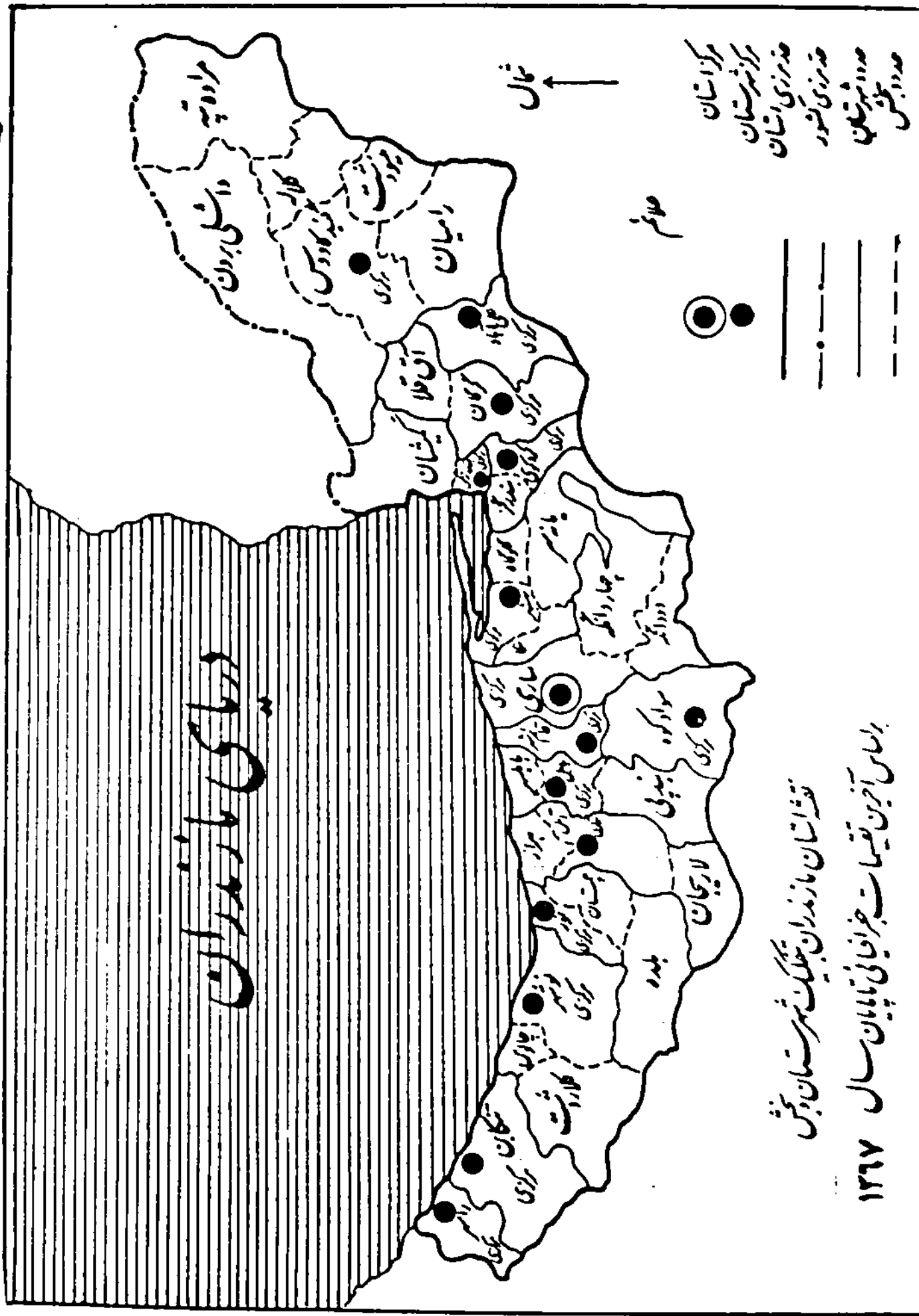

نقشه استان مازندران بحسب تکلیف شهرستان بخش  
براساس آخرین تقیسات خرفانی تا پایان سال ۱۳۶۷

## مشخصات جغرافیایی استان مازندران

استان مازندران با مساحتی بالغ بر ۲۶۲۵۶ کیلومتر مربع بین ۲۵ درجه و ۲۷ دقیقه تا ۲۸ درجه و ۵ دقیقه عرض شمالی و ۵۰ درجه و ۳۲ دقیقه تا ۵۶ درجه و ۱۴ دقیقه طول شرقی از نصف النهار گرینویچ قرار گرفته است. حد شمالی آن دریای مازندران و کشور اتحاد جماهیر شوروی، حد جنوبی آن استان مرکزی و استان سمنان، حد غربی آن استان گیلان و حد شرقی آن استان خراسان میباشد.

بر اساس آخرین نتایج تفصیلی سرشماری عمومی نفوس و مسکن سال ۱۳۶۵، استان مازندران با ۶۲۲۷۱۸ خانوار، جمعیتی معادل ۲۴۱۹۳۴۶ نفر دارد که از این تعداد ۱۳۱۵۲۱۶ نفر فرقاط شهری و ۲۱۰۲۲۵۲ نفر در نقاط روستایی و ۱۸۷۷ نفر بعنوان جمعیت همسایگان سرشماری شده‌اند. بمطابقت دیگر ۲۸/۵ درصد از جمعیت استان شهرنشین و ۶۱/۵ درصد روستائین و کمتر از ۱/۱ درصد همسایگان هستند. بعد خانوار در این استان عدد ۵/۲ را نشان میدهد. تراکم جمعیت در این استان در سال ۱۳۶۵ برابر ۲۳/۶ نفر در هر کیلومتر مربع میباشد. بر اساس آخرین تقسیمات کشوری در سال ۱۳۶۷، استان مازندران شامل ۱۵ شهرستان، ۲۷ شهر، ۲۶ بخش و ۱۲۷ دهستان و مرکز آن ساری است.

این استان از یک قسمت کوهستانی و یک قسمت جلگه ساحلی تشکیل شده و شیب آن بطرف مشرق در جهت گرگان است که بتدریج به ارتفاعات غربی خراسان منتهی میگردد. ارتفاعات:

رشته‌های متعدد سلسله جبال البرز در جنوب مازندران واقع است و تشکیل قوس عظیمی را میدهد که از غرب به شرق کشیده شده و شهرهای این استان را از مرکز ایران جدا میسازد: مهمترین ارتفاعات آن عبارتند از:

۱- چندین رشته فرعی از سلسله جبال البرز که جهت آنها از جنوب به شمال و متمایل به غرب است در شهرستان ساری قرار دارد که مرتفع‌ترین قله آن قله کوه سفید، بادله کوه، داراب کوه و کوه چنگی در جنوب دهستان چهاردانگه و نیز قله چلم کوه واقع بین دره زارم رود و گرماب رود میباشد.

۲- خط الراس جبال البرز در ۶۰ کیلومتری شهرستان تنکابن موازی با ساحل کشیده شده، مرتفع‌ترین قله آن تخت سلیمان با ارتفاع بیش از ۴۰۰ متر از سطح دریا میباشد. این قله در جنوب شرقی تنکابن واقع شده است. شعب متعدد دیگری از سلسله اصلی جبال البرز نیز در این شهرستان وجود دارد که شیب آنها به سمت دریا بوده و بتدریج که بدریا نزدیکتر میشود جنگلهای آن انبوه‌تر میشود.

۳- خط الراس سلسله جبال البرز در شهرستان گرگان حد طبیعی بین این شهرستان و شهرستان امام شهر است. مرتفع‌ترین قله این رشته از جبال البرز عبارتند از:

قله شاه کوه در مشرق تبرش با ارتفاع ۳۹۱۰ متر، قله شاه کوه در جنوب گرگان با ارتفاع ۳۷۶۷ متر و قله کوه ابر در جنوب بخش کتول با ارتفاع ۲۸۷۵ متر و قله دیگری در جنوب خوش بلاق با ارتفاع ۲۸۰۲ متر.

۴- در شمال شرقی گنبد کاووس کوه سنگو داغ از شرق بغرب کشیده شده که خط الراس آن سرز طبیعی بین ایران و شوروی است. ارتفاع قله آن به ۲۳۵ تا ۸۱۲ متر میرسد.

۵- بین دو دره رودخانه گرگان و اترک کوههای کم ارتفاع گلجه داغ و نازلی کشیده شده است.

۶- ارتفاعات شرقی گنبد کاووس نیز دنباله سلسله اصلی جبال البرز میباشد که به کوههای شهرستان بجنورد متصل میگردد. معروفترین قله آن بنام زاوه کوه ۱۳۳۴ متر از سطح دریا ارتفاع دارد.

۷- در شهرستان نوشهر نیز سه رشته کوه از سلسله جبال البرز کشیده است.

الف - رشته اول موازی با ساحل دریا و مرتفع‌ترین قله آن قله شور و قله کلارآباد در جنوب ملاح الدین کلا .  
ب - رشته دوم تقریباً " موازی با رشته اولی ، ولی مرتفع‌تر از آن است . قله مرتفع آن عبارتند از :  
شاه کوه ، قرق کوه ، سیاه سنگ .

ج - رشته سوم از دو رشته اول و دوم مرتفع‌تر و خط الراس آن حد طبیعی بین مازندران و شهرستان تهران میباشد  
مرتفع‌ترین قله آن تخت سلیمان در جنوب کلاردشت و کندوان قرار دارد .  
رودها :

استان مازندران بعلت وضع خاص اقلیمی دارای رودهای متعدد و پرآب است . این رودها عبارتند از :

- ۱- رودخانه هراز که از لار سرچشمه میگیرد و از وسط شهر امل گذشته به دریای خزر منتهی میگردد .
- ۲- انشعاباتی از رودهای شهرین رود - اشک رود و عروس و داماد رودخانه فریم را تشکیل میدهد که پس از طی ۴۰ کیلومتر در اراضی افراجهال به رودخانه تجن می‌پیوندد .
- ۳- گرماب رود از بانه کوه و چشمه های شورکوه و چشمه معدنی سوت و دره های برد و ارا - سرچشمه میگیرد و پس از عبور از چند دهستان و مشروب کردن اراضی اطراف خود بطرف غرب منحرف گشته و به رودخانه تجن ملحق میشود . طول این رودخانه از سرچشمه تا تجن ۷۵ کیلومتر است . از انشعابات مهم آن رودهای بالا رود - ناجیم رود - زلمیم رود و ویلارود است .
- ۴- رودخانه نکا از شاه کوه واقع در جنوب گرگان و تنگه شمشیر بری سرچشمه میگیرد و در جهت غرب جریان پیدا میکند و پس از گذشتن از میان دهستان بخش شهرباری و مغرب نکا در حد نوفرآباد بدریای خزر میریزد .

۵- رودخانه لاجیم از ارتفاعات شمالی رسک سرچشمه گرفته و پس از طی ۳۰ کیلومتر وارد تجن میشود .  
۶- رودخانه تجن از کوه نمزآباد سرچشمه میگیرد و رودهای کوچک طی - پرور - کاردکلا - سارک و گلخواران بان پیوسته و در جهت شمال جریان مییابد و در ۸ کیلومتری ساری از کوهستان خارج میشود سپس بطرف شرق منحرف گشته در فرج آباد به دریای خزر میریزد . طول این رودخانه ۱۲۰ کیلومتر است .

۷- رودخانه زارم رود از کوه چنگی سرچشمه میگیرد و در حدود آبادی درم به رودخانه ارم متصل میشود .  
سپس موازی با رودخانه گرماب به تجن میریزد . طول این رودخانه نیز از سرچشمه تا تجن ۸۰ کیلومتر است .  
۸- سجاد رود و بابل رود از سلسله اصلی جبال البرز و کلارود از ارتفاعات میان‌بنه و کاری از رودخانه هراز سرچشمه میگیرند و نزدیک پل قدیمی محمد حسن خان یکی شده در بابلسر بدریای مازندران منتهی میشوند .  
۹- تالار رود و سیاه رود از ارتفاعات سوادکوه واقع در جنوب شهرستان قائمشهر سرچشمه میگیرند و در بخش مرکزی از کوهستان خارج و پس از مشروب نمودن قرا - اطراف بدریا میریزند .

۱۰- سفارود از ارتفاعات جواهر ده و در دامنه های ارتفاعات سزدمک جنت رودبار سرچشمه میگیرد و قرا - اطراف رامسر را مشروب مینماید .

۱۱- چالک رود از ارتفاعات لرا و اشکور سرچشمه میگیرد و قرا - دهستان کلیمان را مشروب میکند .  
۱۲- ترک رود - نمک ابرود - لرا - گرک رود - نسا رود - پلنگ ابرود - کاظم رود - تیرم و نشتارود از ارتفاعات بنه یا بند میان سرچشمه میگیرند و قرا - تنکابن را مشروب و سپس به دریا منتهی میشوند .

۱۳- رودخانه دو سه هزار درحالی بنام چاله از بهم پیوستن دو شعبه که یکی از دهستان دو هزار دیگری از دهستان سه هزار میگذرد تشکیل میگردد . سرچشمه هر دوی این شعب ارتفاعات الموت و تخت سلیمان است . این رود پس از خارج شدن از کوهستان بنام رودخانه چشمه کبله نامیده میشود که پس از مشروب نمودن آبادیهای اطراف به دریا میریزد .

- ۱۴ - رودخانه قره سو از ارتفاعات کوه قله ماران سرچشمه میگردد و پس از گذشتن از چندین دهستان بین بندر ترکمن و بندر گزبه خلیج گرگان میریزد .
- ۱۵ - رودخانه زرین گل از دره های شمالی کوه ابرو رودخانه کفشگری از ارتفاعات سیاه مرزکوه سرچشمه میگردد و به رودخانه قره سو میریزد .
- ۱۶ - رودخانه های بالا جانه - مایان - چقر - شپردارین - زیلان - خاصه رود - نوچمن - شوربان - زواردشت و جردلی به رودخانه قره سو میریزد .
- ۱۷ - رودخانه حاجی لر از اتصال دو رودخانه جهل چای و نرم اب که از کوه های قله قافه و سارکوه سرچشمه میگردد تشکیل مییابد و پس از مشروب نمودن برخی از قرا، جلگه ای مینویشت به رودخانه گرگان ملحق میشود .
- ۱۸ - رودخانه نوده از ارتفاعات خوش بلاق و رودخانه اوغان از ارتفاعات شمالی نردین و دانیهال و رودخانه خرخر از ارتفاعات دوزین و رودخانه ساری سو از کوه های گلیداغ سرچشمه گرفته و پس از مشروب نمودن قرا، بسیاری به رودخانه گرگان میریزد .
- ۱۹ - رودخانه تمیشان و نور در شهرستان نور و سرداب رود - چالوس - کجور - کجروود و رودهای کوچکه مانند - خیر رود - امیر رود - کلرود پس در نوشهر جریان دارند .

اب و هوا :

رشته اصلی سلسله البرز مانند سدی در جنوب مازندران کشیده شده و مانع ورود رطوبت دریای مازندران به نواحی مرکزی ایران میگردد و همین توقف اجباری رطوبت در دامنه های شمالی البرز تولید بارندگیهای فراوان میکند . به همین دلیل زمینهای این قسمت از استان همیشه پوشیده از جنگلهای انبوه و مراتع سبز و خرم است که در پیبود هوای این استان تاثیر بسیار دارد . بطور کلی هوای مازندران معتدل و مرطوب میباشد . بادهاشکته از نواحی غربی میوزد گرم و باران زا و بادهای زمستانی که از شرق و شمال شرقی میوزد باعث برون رفت و سردی هوا گشته موجب ریزش برف میگردد . ریزش باران در این استان بطور کلی از استان گیلان کمتر است .

۱ - تقسیمات جغرافیایی استان مازندران : ۱۳۶۷

| مرکز شهرستان | تعداد دهستان | تعداد بخش | تعداد شهر | شهرستان          |
|--------------|--------------|-----------|-----------|------------------|
|              | ۱۲۷          | ۲۶        | ۲۷        | کلی استان .....  |
| گنبد         | ۲۳           | ۶         | ۷         | گنبد .....       |
| علی آباد     | ۲            | ۱         | ۱         | علی آباد .....   |
| گرگان        | ۱۰           | ۲         | ۲         | گرگان .....      |
| بندر ترکمن   | ۳            | ۲         | ۲         | بندر ترکمن ..... |
| کردکوی       | ۵            | ۲         | ۲         | کردکوی .....     |
| بهبهر        | ۱۰           | ۲         | ۲         | بهبهر .....      |
| ساری         | ۱۳           | ۳         | ۱         | ساری .....       |
| قائم شهر     | ۸            | ۱         | ۳         | قائم شهر .....   |
| پل سفید      | ۵            | ۱         | ۲         | سوادکوه .....    |
| بابل         | ۱۲           | ۳         | ۲         | بابل .....       |
| آمل          | ۱۱           | ۳         | ۳         | آمل .....        |
| نور          | ۸            | ۳         | ۱         | نور .....        |
| نوشهر        | ۱۱           | ۳         | ۵         | نوشهر .....      |
| تنکابن       | ۴            | ۱         | ۶         | تنکابن .....     |
| رامسر        | ۲            | ۱         | ۲         | رامسر .....      |

ماخذ - استانداری مازندران \*

۲ - اسامی شهرستانهای استان مازندران بتفکیک اسامی بخشها و دهستانهای تابعه براساس آخرین تقسیمات کشوری فرسال ۱۳۴۷

| شهرستان    | نام بخش                                                        | نام مرکز بخش                                                  | اسامی دهستان                                                                                                                                                                                                                                                 |
|------------|----------------------------------------------------------------|---------------------------------------------------------------|--------------------------------------------------------------------------------------------------------------------------------------------------------------------------------------------------------------------------------------------------------------|
| گنبد       | مرکزی<br>مینودشت<br>کلانه<br>مراوه تپه<br>رامیان<br>داشلی برون | گنبد<br>مینودشت<br>کلانه<br>مراوه تپه<br>رامیان<br>داشلی برون | آق آباد - لجر - باغلی ماراما •<br>چهل چای - کوهسارات - قلعه لافه - بنطاق - نیل کوه •<br>قراولان - کنگور - زاو کوه - تهرمان - آق سو •<br>کلیداغ - آجی سو ( مراوه تپه ) •<br>نظام آباد - خرما رود - بلند - چشمه ساران - فندرسک - قلعه میران •<br>اترک - گرند • |
| علی آباد   | مرکزی                                                          | علی آباد                                                      | استرآباد - کتول •                                                                                                                                                                                                                                            |
| گرگان      | مرکزی<br>آق قلا                                                | گرگان<br>آق قلا                                               | استرآباد شمالی - فرق - انجیرآب - روشن آباد - استرآباد جنوبی -<br>شیخ موسی - آق آلتین - گرگان بوی - مزرعه •<br>کوهپایه •                                                                                                                                      |
| بندر ترکمن | مرکزی<br>گمیشان                                                | بندر ترکمن<br>گمش بده                                         | جعفریای جنوبی •<br>جعفریای شرقی - جعفریای غربی •                                                                                                                                                                                                             |
| کردکوی     | مرکزی<br>بندرگز                                                | کردکوی<br>بندرگز                                              | سمن رستاق شرقی - سمن رستاق غربی - چهارکوه •<br>انزان بک - انزان دو                                                                                                                                                                                           |
| بهبهر      | مرکزی<br>نکا<br>گلوگاه<br>پانه سر                              | بهبهر<br>نکا<br>گلوگاه<br>پیشه بند                            | کوهستان - میانکاله •<br>پی رجه - قره طغان - مبروان •<br>کلیداد - پنجبزاره •<br>زارم رود - مشرستاق - شهدا •                                                                                                                                                   |
| ساری       | مرکزی<br>چهاردانگه<br>دودانگه                                  | ساری<br>کیاسر<br>محمد آباد                                    | اسفورد شورآب - رود پی - کلنجان رستاق سفلی - کلنجان رستاق علیا<br>منگوره - میانرود بزرگ - میانرود کوچک •<br>استخرپشت - چهاردانگه - پشتکوه - گرماب •<br>بنافت - فرهم •                                                                                         |

دنباله ۲- اسامی شهرستانهای استان مازندران بتفکیک اسامی بخشها و دهستانهای تابعه براساس آخرین تقسیمات کشوری در سال ۱۳۶۲

| شهرستان | نام بخش                   | نام مرکز بخش                  | نام دهستان                                                                                                                                                 |
|---------|---------------------------|-------------------------------|------------------------------------------------------------------------------------------------------------------------------------------------------------|
| قائمشهر | مرکزی                     | قائمشهر                       | علی آباد - بیشه سر - بالاتجن - تالارپی - نوکنده کا - سیاهرود - تالار - گیلخواران                                                                           |
| سوانکوه | مرکزی                     | پل سفید                       | راستویی - ولویی - سرخکلا - لغور - شرق و غرب شمرگاه                                                                                                         |
| بابلسر  | مرکزی<br>بابلسر<br>بند پی | بابلسر<br>بابلسر<br>خوشرود پی | بابلسرکنار - کتاب - لاله آباد - کاری پی - فیضیه - گنج امروز - رود بست - بهنمیر - فریدونکنار - خوشرود - فیروز جاه - سجاد رود                                |
| آمل     | مرکزی<br>لاریجان<br>هراز  | آمل<br>گزنگ<br>محمود آباد     | چلاو - دشت سر - بالاخیابان لیتکوه - پاشین خیابان لیتکوه - هزارپی جنوبی - دابو جنوبی - بالا لاریجان - پاشین لاریجان - اهلرستان - هراز پی شمالی - دابو شمالی |
| نور     | مرکزی<br>چمستان<br>بلده   | نور<br>چمستان<br>بلده         | ناتل کنارعلی - ناتل کنار علیا - میان بند - ناتل رستان - میانرود - شیخ فضل الله نوری - اوز رود - تارستان                                                    |
| نوشهر   | مرکزی<br>کلاردشت<br>چالوس | نوشهر<br>حسن کیف<br>چالوس     | کالج - خیر روکنار - بلده کجور - زانوس رستان - پنجکرستان - بهرون بشم - درون بشم - کوهستان - کلاردشت شرقی - کلاردشت غربی                                     |
| تنکابن  | مرکزی                     | تنکابن                        | گلجیان - بلده - نشتارود - لنگارود                                                                                                                          |
| رامسر   | مرکزی                     | رامسر                         | چهل شهید - سخت سر                                                                                                                                          |

ماخذ - استانداری مازندران

۲ - اسامی شهرستانهای استان مازندران بتفکیک اسامی شهرها و بخشهای تابعه : ۱۳۶۷

| شهرستان          | شهرهای تابعه                                                     | بخشهای تابعه                                               |
|------------------|------------------------------------------------------------------|------------------------------------------------------------|
| گنبد .....       | گنبد - مینودشت - گالیکش - کلاله آزاد شهر - خان بهین - رامیشان    | مرکزی - مینودشت - کلاله - مراوه تپه - رامیان - دانشلی برون |
| علی آباد .....   | علی آباد                                                         | مرکزی                                                      |
| گرگان .....      | گرگان - آق فلا                                                   | مرکزی - آق فلا                                             |
| بندر ترکمن ..... | بندر ترکمن - گمش ده                                              | مرکزی - گمشان                                              |
| کردکوی .....     | کردکوی - بندرگز                                                  | مرکزی - بندرگز                                             |
| بهبهر .....      | بهبهر - رستمکلا - نکا - گلوگاه                                   | مرکزی - نکا - گلوگاه - پانه سر                             |
| ساری .....       | ساری                                                             | مرکزی - چهاردانگه - دودانگه                                |
| قاشمشهر .....    | قاشمشهر - جویبار - کهاکلا                                        | مرکزی                                                      |
| سوادکوه .....    | پل سفید - آلاشت - زهرآب - شیرگاه                                 | مرکزی                                                      |
| بابل .....       | بابل - فریدونکنار - امیرکلا - بابلسر                             | مرکزی - بند پی - بابلسر                                    |
| آمل .....        | آمل - رینه لاریجان - محمود آباد                                  | مرکزی - لاریجان - هراز                                     |
| نور .....        | نور                                                              | مرکزی - چمستان - بلده                                      |
| نوشهر .....      | نوشهر - علمتیه - کلاردشت - مرزن آباد - چالوس                     | مرکزی - کلاردشت - چالوس                                    |
| تنکابن .....     | تنکابن - خرم آباد - عباس آباد - دشنارود - کلارا آباد - ساقیکلاسه | مرکزی                                                      |
| رامسر .....      | رامسر - کتالم و سادات محله                                       | مرکزی                                                      |

ماخذ - استانداری مازندران



۴ - فاصله شهرهای استان مازندران تا مرکز استان (ساری)  
(کیلومتر)

| فاصله | شهر                |
|-------|--------------------|
| ۲۶۵   | گندالم و ساداتمحلہ |
| ۲۵۵   | رامسر              |
| ۲۵۰   | خرم آباد تمکابین   |
| ۲۴۲   | نشتارود            |
| ۲۰۵   | عباس آباد          |
| ۱۹۴   | سالیگلایه          |
| ۱۹۱   | کلارا آباد         |
| ۲۳۰   | تمکابین            |
| ۱۶۹   | چالویی             |
| ۱۶۴   | مرزبان آباد        |
| ۲۲۴   | کلاردشت            |
| ۱۱۹   | علمده              |
| ۱۶۴   | نوشهر              |
| ۱۱۲   | نور                |
| ۸۸    | محمودآباد          |
| ۹۲    | ریشه لاریجان       |
| ۷۰    | امل                |
| ۶۲    | فرشویکنار          |
| ۵۲    | باشنبر             |
| ۴۲    | امیرکلا            |
| ۲۰    | بایل               |
| ۳۲    | کهاکلا             |
| ۲۰    | جوسبار             |
| ۲۰    | قاشمشهر            |
| ۲۰    | شمرگاه             |
| ۶۰    | دیراب              |
| ۱۰۰   | الاشت              |
| ۷۰    | پل سفید            |
| ۲۰    | سکا                |
| ۳۵    | رستمکلا            |
| ۶۵    | گنوکاه             |
| ۲۸    | سهنهر              |
| ۱۳۵   | گمش دوه            |
| ۱۰۵   | بندر ترکمن         |
| ۸۲    | بندرگر             |
| ۱۱۰   | کردکوی             |
| ۱۵۳   | آق فلا             |
| ۱۳۹   | گرگان              |
| ۱۸۱   | علی آباد           |
| ۲۰۱   | خان منیر           |
| ۲۱۹   | رامیان             |
| ۲۱۹   | ازادشهر            |
| ۲۲۱   | ضمودشت             |
| ۲۲۸   | کالیکش             |
| ۲۲۷   | کسبد               |
| ۲۶۲   | کلایه              |

ماخذ - شناسنامه شهرهای کشور - جلد ۴ استان

۵ - تعداد اهالی، خانوار و جمعیت روستائی بر حسب تقسیمات جغرافیائی استان مازندران : ۱۳۶۵

| خانوار | جمعیت روستائی | تعداد اهالی  |            |      | تقسیمات روستائی         |
|--------|---------------|--------------|------------|------|-------------------------|
|        |               | خالی از سکنه | دارای سکنه | جمع  |                         |
| ۳۶۹۷۱۲ | ۲۱۰۲۳۵۳       | ۲۹۶          | ۳۷۴۱       | ۲۰۳۷ | کلی استان               |
| ۶۰۸۳۶  | ۳۶۳۲۷۹        | ۱۹           | ۲۶۸        | ۲۸۷  | شهرستان کنبد            |
| ۱۸۰۶۱  | ۱۱۳۳۱۲        | ۵            | ۹۷         | ۱۰۲  | ۱- بخش مرکزی            |
| ۵۵۱۵   | ۲۶۳۱۹         | ۳            | ۲۷         | ۳۰   | دهستان اتابای جنوبی     |
| ۵۷۵۹   | ۲۶۰۲۲         | ۱            | ۳۰         | ۳۱   | دهستان قان پخمز شرقی    |
| ۳۳۵۹   | ۲۰۰۶۸         | ۰            | ۱۳         | ۱۳   | دهستان قاجق             |
| ۳۵۳۸   | ۲۰۹۸۱         | ۱            | ۱۷         | ۱۸   | دهستان قان پخمز غربی    |
| ۳۶۵۱   | ۱۷۹۸۲         | ۲            | ۳۱         | ۳۵   | ۲- بخش داخلی برون       |
| ۲۶۵۱   | ۱۷۹۸۲         | ۲            | ۳۱         | ۳۵   | دهستان اتابای شمالی     |
| ۱۴۰۲۱  | ۷۸۷۲۲         | ۲            | ۷۸         | ۸۲   | ۳- بخش رامیان           |
| ۶۳۷۹   | ۳۶۱۷۲         | ۲            | ۲۳         | ۲۷   | دهستان رامیان           |
| ۶۲۱۵   | ۳۳۸۱۲         | ۰            | ۲۵         | ۲۵   | دهستان فندرسک           |
| ۱۴۲۷   | ۷۷۸۷          | ۰            | ۱۰         | ۱۰   | دهستان قانچی            |
| ۹۸۲۹   | ۵۷۸۶۸         | ۱            | ۸۱         | ۸۲   | ۴- بخش گوکلان           |
| ۹۸۲۹   | ۵۷۸۶۸         | ۱            | ۸۱         | ۸۲   | دهستان گوکلان           |
| ۵۱۰۸   | ۳۳۳۹۸         | ۲            | ۸۱         | ۸۳   | ۵- بخش مراوه تپه        |
| ۵۱۰۸   | ۳۳۳۹۸         | ۲            | ۸۱         | ۸۳   | دهستان مراوه تپه        |
| ۱۰۷۲۲  | ۵۹۹۰۲         | ۳            | ۱۰۰        | ۱۰۳  | ۶- بخش مینودشت          |
| ۶۶۶۷   | ۳۶۵۰۹         | ۲            | ۲۹         | ۵۱   | دهستان مینودشت          |
| ۲۰۷۷   | ۲۳۳۹۳         | ۱            | ۵۱         | ۵۲   | دهستان کوهسارات         |
| ۲۱۲    | ۱۹۳۱          | ۰            | ۰          | ۰    | سایر نقاط               |
| ۷۹۲۰   | ۳۳۹۰۷         | ۶            | ۳۶         | ۴۲   | شهرستان علی آباد        |
| ۷۹۲۰   | ۳۳۹۰۷         | ۶            | ۳۶         | ۴۲   | ۱- بخش مرکزی            |
| ۷۹۲۰   | ۳۳۹۰۷         | ۶            | ۳۶         | ۴۲   | دهستان کتدل             |
| ۳۱۶۱۵  | ۱۹۰۹۸۳        | ۱۷           | ۱۶۶        | ۱۸۳  | شهرستان گرگان           |
| ۲۱۳۲۷  | ۱۲۱۰۶۸        | ۳            | ۹۹         | ۱۰۲  | ۱- بخش مرکزی            |
| ۷۱۲۶   | ۳۱۸۳۶         | ۱            | ۳۸         | ۳۹   | دهستان بدن رستاق شرقی   |
| ۱۰۲۹۰  | ۵۷۳۱۸         | ۱            | ۲۲         | ۲۵   | دهستان استرا آباد رستاق |
| ۳۱۹۳   | ۱۸۰۳۱         | ۰            | ۱۱         | ۱۱   | دهستان ملسد             |
| ۷۳۸    | ۳۸۸۳          | ۱            | ۶          | ۷    | دهستان کوهپایه          |
| ۱۰۲۶۸  | ۶۹۹۱۵         | ۱۳           | ۶۷         | ۸۱   | ۲- بخش اق قلا           |
| ۱۰۲۶۸  | ۶۹۹۱۵         | ۱۳           | ۶۷         | ۸۱   | دهستان اق قلا           |
| ۷۷۰۵   | ۵۲۳۶۰         | ۵            | ۲۰         | ۲۵   | شهرستان بندر ترکمن      |
| ۱۸۲۷   | ۱۲۰۸۵         | ۰            | ۱۱         | ۱۱   | ۱- بخش مرکزی            |
| ۱۸۲۷   | ۱۲۰۸۵         | ۰            | ۱۱         | ۱۱   | دهستان جعفریای جنوبی    |
| ۵۸۷۸   | ۲۰۳۷۵         | ۵            | ۲۹         | ۳۴   | ۲- بخش کمیشان           |

شماره ۵- تعداد آبادی ، خانوار و جمعیت روستائی بر حسب تقسیمات جنرالهای استان مازندران : ۱۳۶۵

| خانوار  | جمعیت   | تعداد آبادی    |              |     | تقسیمات روستائی             |
|---------|---------|----------------|--------------|-----|-----------------------------|
|         |         | خالی از<br>کنه | دارای<br>کنه | جمع |                             |
| روستائی | روستائی |                |              |     |                             |
| ۵۸۷۸    | ۴۰۳۷۵   | ۵              | ۲۹           | ۳۴  | دهستان جعفریای شمالی        |
| ۱۲۵۲۴   | ۷۰۵۱۸   | ۱              | ۵۰           | ۵۱  | شهرستان کردکوی              |
| ۷۱۳۹    | ۳۹۹۸۹   | ۱              | ۲۷           | ۲۸  | ۱- بخش مرکزی                |
| ۷۱۳۹    | ۳۹۹۸۹   | ۱              | ۲۷           | ۲۸  | دهستان بدن رستاق غربی       |
| ۵۳۸۵    | ۳۰۵۲۹   | ۰              | ۲۳           | ۲۳  | ۲- بخش سفیرگز               |
| ۵۳۸۵    | ۳۰۵۲۹   | ۰              | ۲۳           | ۲۳  | دهستان اسیران               |
| ۲۱۴۴۱   | ۱۱۸۰۱۳  | ۳۲             | ۱۹۲          | ۲۲۴ | شهرستان بهشهر               |
| ۶۷۶۲    | ۳۳۷۸۳   | ۲۹             | ۴۲           | ۷۱  | ۱- بخش مرکزی                |
| ۶۵۲۵    | ۳۳۶۱۵   | ۱              | ۱۹           | ۲۰  | دهستان قره طغان             |
| ۲۲۷     | ۱۱۶۸    | ۲۸             | ۲۳           | ۵۱  | دهستان میانکاله             |
| ۵۳۲۶    | ۳۰۲۸۲   | ۲              | ۲۲           | ۲۴  | ۲- بخش گنوگاه               |
| ۲۹۶۶    | ۱۷۰۸۸   | ۲              | ۱۳           | ۱۵  | دهستان پنج هزاره            |
| ۲۳۶۰    | ۱۳۱۹۴   | ۰              | ۹            | ۹   | دهستان کلماد                |
| ۲۴۷۱    | ۲۰۴۶۱   | ۱              | ۷۳           | ۷۴  | ۲- بخش پانه سر              |
| ۱۷۱۴    | ۱۰۳۳۱   | ۱              | ۲۹           | ۳۰  | دهستان بختک                 |
| ۱۷۵۷    | ۱۰۱۳۰   | ۰              | ۴۲           | ۴۲  | دهستان چهاردانگه شهریار     |
| ۵۸۸۲    | ۳۳۴۸۷   | ۰              | ۵۵           | ۵۵  | ۳- بخش بکا                  |
| ۵۸۸۲    | ۳۳۴۸۷   | ۰              | ۵۵           | ۵۵  | دهستان بکا                  |
| ۲۲۸۱۵   | ۲۲۹۴۵۲  | ۲              | ۲۳۳          | ۲۳۷ | شهرستان ساری                |
| ۲۱۸۱۶   | ۱۷۰۲۲۰  | ۲              | ۲۱۸          | ۲۲۰ | ۱- بخش مرکزی                |
| ۴۶۲۷    | ۲۲۶۱۰   | ۰              | ۲۹           | ۲۹  | دهستان رودپی                |
| ۲۳۵۸    | ۱۲۳۹۳   | ۰              | ۲۲           | ۲۲  | دهستان شهرخواست             |
| ۱۴۵۰    | ۷۷۱۷    | ۰              | ۱۷           | ۱۷  | دهستان مذکوره               |
| ۲۴۸۲    | ۱۸۳۲۷   | ۰              | ۲۲           | ۲۲  | دهستان اسفورد شوراب         |
| ۴۸۱۳    | ۲۵۷۸۹   | ۰              | ۴۵           | ۴۵  | دهستان کلجان رستاق          |
| ۲۰۶۲    | ۱۱۲۳۱   | ۰              | ۱۹           | ۱۹  | دهستان اندرود               |
| ۱۳۰۲۲   | ۷۰۱۳۳   | ۲              | ۶۲           | ۶۶  | دهستان میاندورود            |
| ۶۶۶۵    | ۳۶۷۶۶   | ۱              | ۱۳۱          | ۱۳۲ | ۲- بخش چهاردانگه            |
| ۲۵۸۹    | ۱۲۹۴۹   | ۰              | ۶۸           | ۶۸  | دهستان چهاردانگه هزار جریبی |
| ۴۰۷۶    | ۲۱۸۱۷   | ۱              | ۶۳           | ۶۴  | دهستان چهاردانگه سورتیجی    |
| ۴۳۳۴    | ۲۲۴۶۶   | ۱              | ۸۲           | ۸۵  | ۳- بخش دودانگه              |
| ۷۰۳     | ۳۵۹۸    | ۱              | ۲۲           | ۲۳  | دهستان نرم آب دو سر         |
| ۱۱۶۲    | ۶۱۳۸    | ۰              | ۲۲           | ۲۲  | دهستان سسرج                 |
| ۱۱۷۰    | ۵۹۴۳    | ۰              | ۲۵           | ۲۵  | دهستان فریم                 |
| ۱۲۹۷    | ۶۷۸۷    | ۰              | ۱۵           | ۱۵  | دهستان بنات                 |
| ۲۸۲۹۶   | ۱۵۳۶۶۹  | ۱۲             | ۲۲۴          | ۲۳۶ | شهرستان قائمشهر             |

دنباله ۵ - تعداد آبادی ، خانوار و جمعیت روستائی بر حسب تقسیمات جغرافیائی استان مازندران : ۱۳۶۵

| خانوار  | جمعیت   | تعداد آبادی  |            |     | تقسیمات روستائی        |
|---------|---------|--------------|------------|-----|------------------------|
|         |         | خالی از سکنه | دارای سکنه | جمع |                        |
| روستائی | روستائی |              |            |     |                        |
| ۲۸۲۹۶   | ۱۵۳۶۶۹  | ۱۲           | ۲۲۲        | ۲۳۴ | ۱- بخش مرکزی           |
| ۸۲۹۵    | ۲۶۰۲۲   | ۲            | ۸۲         | ۸۵  | دهستان گیلخواران       |
| ۲۲۳۲    | ۱۱۷۳۳   | ۱            | ۲۸         | ۲۹  | دهستان گیاکلا          |
| ۱۵۹۰    | ۸۲۸۲    | ۰            | ۱۲         | ۱۲  | دهستان بوکنده کا       |
| ۸۷۷۲    | ۲۵۳۲۱   | ۵            | ۲۱         | ۲۶  | دهستان علی آباد        |
| ۱۹۰۲    | ۹۸۶۰    | ۲            | ۱۵         | ۱۹  | دهستان بیشه سر         |
| ۲۳۸۲    | ۲۶۶۸۲   | ۰            | ۳۳         | ۳۳  | دهستان بالاتجن         |
| ۱۱۲۱    | ۵۶۳۳    | ۰            | ۱۲         | ۱۲  | دهستان تالاریسی        |
| ۹۲۱۷    | ۲۸۷۶۷   | ۱۸           | ۱۷۵        | ۱۹۳ | شهرستان سوادکوه        |
| ۹۲۱۷    | ۲۸۷۶۷   | ۱۸           | ۱۷۵        | ۱۹۳ | شهرستان سوادکوه        |
| ۲۱۳۳    | ۱۱۶۰۶   | ۰            | ۲۲         | ۲۲  | ۱- بخش مرکزی           |
| ۸۱۷     | ۲۳۷۶    | ۱            | ۱۵         | ۱۶  | دهستان شهرگاه          |
| ۳۲۹۵    | ۶۹۸۵    | ۰            | ۱۹         | ۱۹  | دهستان گلپان           |
| ۱۸۲۸    | ۹۱۳۸    | ۰            | ۲۷         | ۲۷  | دهستان زهراب           |
| ۵۱۰     | ۲۶۱۳    | ۰            | ۱۲         | ۱۲  | دهستان لفسور           |
| ۱۳۳۷    | ۶۸۰۱    | ۲            | ۲۳         | ۲۷  | دهستان پل سفید         |
| ۱۲۲     | ۵۲۸     | ۰            | ۵          | ۵   | دهستان راستویی         |
| ۱۱۸۵    | ۶۷۱۰    | ۱۳           | ۲۸         | ۴۱  | دهستان خانقاه پی       |
| ۵۶۶۷    | ۳۰۳۷۱۳  | ۹۳           | ۵۹۹        | ۶۹۲ | دهستان ولویسی          |
| ۳۳۱۶۶   | ۱۹۱۷۵۸  | ۹            | ۲۶۶        | ۲۷۵ | شهرستان بابلسر         |
| ۶۱۹۵    | ۳۶۶۳۳   | ۰            | ۵۲         | ۵۲  | ۱- بخش مرکزی           |
| ۲۲۸۲    | ۲۲۵۲۲   | ۰            | ۳۱         | ۳۱  | دهستان جلال ازرد جنوبی |
| ۱۱۲۹۶   | ۶۸۱۳۳   | ۰            | ۵۲         | ۵۲  | دهستان بیشه            |
| ۳۱۲۸    | ۱۵۹۷۰   | ۹            | ۶۳         | ۷۲  | دهستان گنج افروز       |
| ۲۷۹۲    | ۱۶۶۱۸   | ۰            | ۱۹         | ۱۹  | دهستان بابلسر کنار     |
| ۵۰۵۲    | ۲۹۸۸۱   | ۰            | ۲۵         | ۲۵  | دهستان ساسی کلام       |
| ۱۰۳۷۰   | ۵۵۸۳۶   | ۰            | ۶۳         | ۶۳  | دهستان لاله آباد       |
| ۳۱۱۲    | ۱۶۳۳۷   | ۰            | ۱۶         | ۱۶  | ۲- بخش بابلسر          |
| ۳۷۸۰    | ۲۰۲۱۹   | ۰            | ۲۱         | ۲۱  | دهستان بانصرکلا        |
| ۲۳۳۱    | ۱۱۹۲۱   | ۰            | ۱۵         | ۱۵  | دهستان بازوار (بابلسر) |
| ۱۲۳     | ۶۱۰     | ۰            | ۳          | ۳   | دهستان رودبست          |
| ۱۱۲۲    | ۶۵۰۹    | ۰            | ۸          | ۸   | دهستان فریدونکنار      |
| ۹۵۲۸    | ۵۲۹۵۵   | ۸۲           | ۲۷۰        | ۳۵۲ | دهستان جلال ازرد شمالی |
| ۹۵۲۸    | ۵۲۹۵۵   | ۸۲           | ۲۷۰        | ۳۵۲ | ۳- بخش بند پی          |
| ۲۵۳     | ۲۱۷۲    | ۰            | ۰          | ۰   | دهستان بند پی          |
| ۳۳۳۳    | ۲۰۱۳۳۸  | ۲            | ۲۰۸        | ۲۱۲ | شهرستان امل            |

بنیاله ۵ - تعداد آبادی ، خانوار و جمعیت روستائی بر حسب تقسیمات جغرافیائی استان مازندران : ۱۳۶۵

| خانوار | جمعیت روستائی | تعداد آبادی  |            |     | تقسیمات روستائی            |
|--------|---------------|--------------|------------|-----|----------------------------|
|        |               | خالی از کتفه | دارای کتفه | جمع |                            |
| ۱۸۰۲۶  | ۱۰۶۹۹۱        | ۲            | ۲۲۵        | ۲۲۷ | ۱- بخش مرکزی               |
| ۲۷۱۲   | ۲۸۶۶۲         | .            | ۸۷         | ۸۷  | دهستان دابوی جنوبی         |
| ۶۷۱    | ۲۷۸۶          | .            | ۹          | ۹   | دهستان هزارپی جنوبی        |
| ۲۵۲۹   | ۱۵۶۲۰         | ۱            | ۲۸         | ۲۹  | دهستان پائین خیابان لیتکوه |
| ۲۵۲۳   | ۱۲۵۶۹         | ۱            | ۲۲         | ۲۳  | دهستان بالا خیابان لیتکوه  |
| ۱۸۳    | ۸۷۲           | .            | ۹          | ۹   | دهستان چلاو                |
| ۷۳۷۸   | ۲۳۲۸۰         | .            | ۶۰         | ۶۰  | دهستان دشت سر              |
| ۱۲۲۰۲  | ۸۵۵۳۰         | .            | ۱۲۰        | ۱۲۰ | ۲- بخش هراز                |
| ۲۱۳۷   | ۲۵۰۵۹         | .            | ۳۹         | ۳۹  | دهستان اهلرستان            |
| ۷۶۶۸   | ۲۲۸۰۱         | .            | ۵۵         | ۵۵  | دهستان دابوی شمالی         |
| ۲۵۹۹   | ۱۵۶۷۰         | .            | ۲۶         | ۲۶  | دهستان هزارپی شمالی        |
| ۱۷۶۳   | ۸۷۲۶          | ۲            | ۵۳         | ۵۵  | ۳- بخش لاریجان             |
| ۲۸۸    | ۱۶۰۷          | .            | ۱۱         | ۱۱  | دهستان دلارستان            |
| ۲۹۵    | ۱۵۹۷          | ۱            | ۱۰         | ۱۱  | دهستان بهرستان             |
| ۳۹۲    | ۱۸۶۲          | .            | ۱۱         | ۱۱  | دهستان امیری               |
| ۷۸۸    | ۳۶۵۸          | ۱            | ۲۱         | ۲۲  | دهستان بالا لاریجان        |
| ۲۰     | ۸۱            | .            |            |     | سایر نقاط                  |
| ۱۱۲۲۵  | ۶۵۰۲۶         | ۲۹           | ۱۷۶        | ۲۰۵ | شهرستان نور                |
| ۲۹۲۳   | ۱۷۰۹۵         | ۱۰           | ۲۵         | ۳۵  | ۱- بخش مرکزی               |
| ۲۶۶۸   | ۱۵۷۳۹         | ۶            | ۲۲         | ۲۸  | دهستان نائل کنار           |
| ۲۳۶    | ۱۲۲۱          | ۱            | ۱۰         | ۱۱  | دهستان میان بند            |
| ۲۰     | ۱۱۵           | ۳            | ۳          | ۶   | دهستان هلوپشته             |
| ۵۸۹۱   | ۳۲۹۲۵         | ۳            | ۸۲         | ۸۷  | ۲- بخش چمستان              |
| ۲۶۹۵   | ۱۶۳۵۹         | .            | ۲۹         | ۲۹  | دهستان نائل رستاق          |
| ۱۷۳۷   | ۱۰۲۰۵         | .            | ۲۹         | ۲۹  | دهستان میانرود سفلی        |
| ۵۲۵    | ۳۵۸۵          | ۳            | ۱۰         | ۱۳  | دهستان لایح                |
| ۹۱۲    | ۲۷۹۶          | .            | ۱۶         | ۱۶  | دهستان ناشیح               |
| ۲۶۱۰   | ۱۲۹۸۶         | ۱۶           | ۵۷         | ۷۳  | ۳- بخش بلده                |
| ۲۲۷    | ۱۲۸۸          | ۲            | ۵          | ۷   | دهستان اوزرود علیا         |
| ۵۹۶    | ۲۳۶۶          | .            | ۱۵         | ۱۵  | دهستان اوزرود سفلی         |
| ۱۲۷    | ۷۸۹           | .            | ۲          | ۲   | دهستان کمرود               |
| ۱۰۱    | ۵۲۱           | ۳            | ۳          | ۶   | دهستان بالرود              |
| ۱۰۰۱   | ۵۲۳۶          | ۱۱           | ۱۲         | ۲۵  | دهستان میانرود علیا        |
| ۲۳۶    | ۱۲۵۳          | .            | ۱۳         | ۱۳  | دهستان نمارستان            |
| ۲۸۲    | ۱۵۳۳          | .            | ۳          | ۳   | دهستان نمارستان            |
| ۲۲۷۲۵  | ۱۳۹۹۶۲        | ۱۲           | ۳۱۸        | ۳۳۰ | شهرستان نوشهر              |

ضمیمه ۵- تعداد آبادی، خانوار و جمعیت روستایی بر حسب تقسیمات جغرافیایی استان مازندران : ۱۳۶۵

| خانوار | جمعیت روستایی | تعداد آبادی  |            |     | تقسیمات روستایی      |
|--------|---------------|--------------|------------|-----|----------------------|
|        |               | خالی از سکنه | دارای سکنه | جمع |                      |
| ۱۲۲۸۱  | ۸۲۰۸۰         | ۲            | ۱۵۸        | ۱۶۰ | ۱- بخش مرکزی         |
| ۲۶۱۹   | ۱۴۹۵۵         | ۰            | ۱۲         | ۱۲  | دهستان خیر روکنار    |
| ۱۱۹۴   | ۷۲۷۲          | ۰            | ۱۲         | ۱۲  | دهستان چلندر         |
| ۱۲۳۷   | ۸۱۹۹          | ۰            | ۱۱         | ۱۱  | دهستان بلده کجور     |
| ۸۱۷    | ۴۳۶۹          | ۰            | ۶          | ۶   | دهستان کلرودپی       |
| ۶۱۸    | ۳۵۶۲          | ۰            | ۵          | ۵   | دهستان علویکلا       |
| ۱۰۰۷   | ۵۷۴۱          | ۰            | ۱۳         | ۱۳  | دهستان کجورستاق      |
| ۲۲۲    | ۲۶۹۲          | ۰            | ۹          | ۹   | دهستان کالج          |
| ۱۰۷۰   | ۵۹۵۹          | ۰            | ۱۵         | ۱۵  | دهستان توابع         |
| ۶۰۴    | ۳۳۰۲          | ۰            | ۹          | ۹   | دهستان کوهپرات       |
| ۱۰۰۱   | ۵۱۹۷          | ۰            | ۱۴         | ۱۴  | دهستان زانوس رستاق   |
| ۱۲۷۷   | ۸۱۳۶          | ۲            | ۳۳         | ۳۵  | دهستان پنجکرتاق      |
| ۲۲۹۵   | ۱۲۶۹۳         | ۰            | ۱۲         | ۱۲  | دهستان حومه (کران)   |
| ۵۸۲۳   | ۳۲۲۴۰         | ۰            | ۵۵         | ۵۵  | ۲- بخش چالوس         |
| ۵۸۲۳   | ۳۲۲۴۰         | ۰            | ۵۵         | ۵۵  | دهستان کلارستاق      |
| ۲۲۷۲   | ۲۵۲۶۲         | ۱۰           | ۱۰۵        | ۱۱۵ | ۳- بخش کلاردشت       |
| ۲۲۵۱   | ۱۳۲۲۱         | ۳            | ۲۹         | ۳۲  | دهستان کلاردشت       |
| ۱۳۹۵   | ۸۲۳۵          | ۲            | ۳۹         | ۴۱  | دهستان بهرون بشم     |
| ۴۰۴    | ۲۶۲۸          | ۲            | ۲۶         | ۲۸  | دهستان کوهستان غرب   |
| ۲۲۲    | ۱۳۶۰          | ۳            | ۱۱         | ۱۴  | دهستان کوهستان شرق   |
| ۴۹     | ۱۸۰           |              |            |     | سایر نقاط            |
| ۱۹۲۳۹  | ۹۸۶۲۳         | ۲۵           | ۲۹۶        | ۳۲۱ | شهرستان تنکابن       |
| ۱۹۲۳۹  | ۹۸۶۲۳         | ۲۵           | ۲۹۶        | ۳۲۱ | ۱- بخش مرکزی         |
| ۶۲۵۸   | ۳۱۳۱۲         | ۱            | ۹۲         | ۹۳  | دهستان کلیجان قشلاقی |
| ۲۶     | ۲۰۵           | ۲            | ۲          | ۴   | دهستان کلیجان بیلاقی |
| ۲۲۶    | ۲۱۷۵          | ۱۲           | ۱۸         | ۳۰  | دهستان دو هزار       |
| ۴۰۵    | ۱۵۵۳          | ۵            | ۲۸         | ۳۳  | دهستان سه هزار       |
| ۵۹۶۴   | ۲۰۲۸۳         | ۰            | ۷۲         | ۷۲  | دهستان خرم آباد      |
| ۱۵۷۱   | ۸۰۶۵          | ۰            | ۱۵         | ۱۵  | دهستان زواره         |
| ۲۰۳۱   | ۱۱۰۷۱         | ۱            | ۳۰         | ۳۱  | دهستان نشتارود       |
| ۱۲۴۸   | ۷۶۶۹          | ۰            | ۱۹         | ۱۹  | دهستان لنگارود       |
| ۱۱۹۰   | ۶۲۹۰          | ۳            | ۱۶         | ۱۹  | دهستان کلارا آباد    |
| ۴۰۸۴   | ۲۱۵۲۱         | ۱۹           | ۱۶۰        | ۱۷۹ | شهرستان رامسر        |
| ۴۰۸۴   | ۲۱۵۲۱         | ۱۹           | ۱۶۰        | ۱۷۹ | ۱- بخش مرکزی         |
| ۳۳۷    | ۱۷۵۱۷         | ۱۸           | ۱۲۶        | ۱۴۴ | دهستان رامسر         |
| ۳۶۰    | ۱۶۵۶          | ۱            | ۲۳         | ۲۴  | دهستان جنت رودبار    |
| ۳۸۷    | ۲۳۶۸          | ۰            | ۱۱         | ۱۱  | دهستان اشکور رامسر   |

ماخذ - مرکز آمار ایران - نشریات فرهنگ آبادیهای کشور سرشماری عمومی نفوس و مسکن مهرماه ۱۳۶۵

۶ - موقعیت جغرافیائی شهرهای استان مازندران

| عرض شمالی |       | طول شرقی |       | شهر            | شهرستان    |
|-----------|-------|----------|-------|----------------|------------|
| درجه      | دقیقه | درجه     | دقیقه |                |            |
| ۳۷        | ۱۵    | ۵۵       | ۱۰    | گنبد           | گنبد       |
| ۳۷        | ۰۱    | ۵۵       | ۰۹    | رامیان         | گنبد       |
| ۳۷        | ۰۵    | ۵۵       | ۱۱    | آزاد شهر       | گنبد       |
| ۳۷        | ۰۱    | ۵۴       | ۵۹    | خان بزمین      | گنبد       |
| ۳۷        | ۱۳    | ۵۵       | ۲۳    | مینودشت        | گنبد       |
| ۳۷        | ۰۸    | ۵۵       | ۲۴    | گالیکش         | گنبد       |
| ۳۷        | ۲۲    | ۵۵       | ۲۹    | کلانه          | گنبد       |
| ۳۶        | ۵۴    | ۵۴       | ۵۳    | علی آباد       | علی آباد   |
| ۳۶        | ۴۹    | ۵۴       | ۲۲    | گرگان          | گرگان      |
| ۳۶        | ۵۸    | ۵۴       | ۱۶    | آق قلا         | گرگان      |
| ۳۶        | ۵۲    | ۵۴       | ۰۶    | بندر ترکمن     | بندر ترکمن |
| ۳۷        | ۰۱    | ۵۳       | ۵۹    | گمش ده         | بندر ترکمن |
| ۳۶        | ۴۵    | ۵۴       | ۰۲    | کردکوی         | کردکوی     |
| ۳۶        | ۴۷    | ۵۳       | ۵۹    | بندرگز         | کردکوی     |
| ۳۶        | ۴۳    | ۵۳       | ۲۳    | بشهر           | بشهر       |
| ۳۶        | ۴۱    | ۵۳       | ۲۶    | رستمکلا (بشهر) | بشهر       |
| ۳۶        | ۴۵    | ۵۳       | ۲۸    | کلوگاه شهر     | بشهر       |
| ۳۶        | ۳۹    | ۵۳       | ۱۹    | سکا            | بشهر       |
| ۳۶        | ۳۴    | ۵۳       | ۰۵    | ساری           | ساری       |
| ۳۶        | ۲۸    | ۵۳       | ۵۳    | فانمشهر        | فانمشهر    |
| ۳۶        | ۵۹    | ۵۳       | ۵۵    | جوینار         | فانمشهر    |
| ۳۶        | ۳۵    | ۵۳       | ۴۹    | کیاکلا         | فانمشهر    |
| ۳۶        | ۰۷    | ۵۳       | ۰۲    | پل سفید        | سوادکوه    |
| ۳۶        | ۰۱    | ۵۳       | ۴۵    | آلاشت          | سوادکوه    |

دنباله ۶- موقعیت جغرافیائی شهرهای استان مازندران

| عرض شمالی |       | طول شرقی |       | شهر           | شهرستان |
|-----------|-------|----------|-------|---------------|---------|
| درجه      | دقیقه | درجه     | دقیقه |               |         |
| ۳۶        | ۱۱    | ۵۲       | ۵۶    | زیرآب         | سوادکوه |
| ۳۶        | ۱۸    | ۵۲       | ۵۲    | قبرگاه        | سوادکوه |
| ۳۶        | ۳۴    | ۵۲       | ۲۲    | بابل          | بابل    |
| ۳۶        | ۳۷    | ۵۲       | ۲۳    | امیرکلا       | بابل    |
| ۳۶        | ۲۲    | ۵۲       | ۳۹    | بابلسر        | بابل    |
| ۳۶        | ۲۰    | ۵۲       | ۲۹    | فریدونکنار    | بابل    |
| ۳۶        | ۲۵    | ۵۲       | ۲۱    | آمل           | آمل     |
| ۳۶        | ۳۶    | ۵۲       | ۱۵    | محمودآباد     | آمل     |
| ۳۵        | ۵۶    | ۵۲       | ۱۰    | رینه لاریجان  | آمل     |
| ۳۶        | ۲۷    | ۵۱       | ۲۶    | نور           | نور     |
| ۳۶        | ۳۹    | ۵۱       | ۲۳    | نوشهر         | نوشهر   |
| ۳۶        | ۳۳    | ۵۱       | ۵۹    | علمنه         | نوشهر   |
| ۳۶        | ۲۷    | ۵۱       | ۱۷    | مرزن آباد     | نوشهر   |
| ۳۶        | ۳۱    | ۵۱       | ۱۱    | کلاردشت       | نوشهر   |
| ۳۶        | ۲۸    | ۵۱       | ۲۷    | چالوس         | نوشهر   |
| ۳۶        | ۴۸    | ۵۰       | ۵۲    | تنکابن        | تنکابن  |
| ۳۶        | ۲۶    | ۵۰       | ۵۲    | خرم آباد      | تنکابن  |
| ۳۶        | ۲۶    | ۵۱       | ۰۳    | بفتارود       | تنکابن  |
| ۳۶        | ۲۲    | ۵۱       | ۰۸    | عباس آباد     | تنکابن  |
| ۳۶        | ۲۱    | ۵۱       | ۱۷    | ساقیگلایه     | تنکابن  |
| ۳۶        | ۲۱    | ۵۱       | ۱۶    | کلارآباد      | تنکابن  |
| ۳۶        | ۵۲    | ۵۰       | ۲۰    | رامسر         | رامسر   |
| ۳۶        | ۵۲    | ۵۰       | ۲۲    | کتابسواداتمحل | رامسر   |

ماخذ - مرکز آمار ایران (مدیریت آمارهای اجتماعی و نفوس)



۷- مساحت و تراکم جمعیت شهرستانهای استان مازندران : ۱۳۶۷

| تراکم نسبی جمعیت (نفر بر کیلومتر مربع) | برآورد جمعیت سال ۱۳۶۷ (نفر) | مساحت (کیلومتر مربع) | شهرستان    |
|----------------------------------------|-----------------------------|----------------------|------------|
| ۷۹/۱۶                                  | (۱) ۲۶۷۲۳۵۲                 | ۲۶۲۵۶                | کل استان   |
| ۳۶/۴۰                                  | ۵۶۹۴۰۰                      | ۱۵۶۴۳                | گنبد       |
| ۸۸/۷۹                                  | ۸۰۹۸۱                       | ۹۱۲                  | ملی آباد   |
| ۱۲۹/۹۲                                 | ۳۷۴۸۲۷                      | ۲۸۸۵                 | گرگان      |
| ۵۷/۴۱                                  | ۹۹۷۷۲                       | ۱۷۳۸                 | بندر ترکمن |
| ۱۲۷/۰۸                                 | ۱۰۸۶۵۳                      | ۸۵۵                  | کردکوی     |
| ۷۵/۵۹                                  | ۲۳۴۷۷۲                      | ۳۱۰۶                 | بهبهر      |
| ۱۰۲/۱۲                                 | ۲۰۰۶۲۵                      | ۳۹۲۳                 | ساری       |
| ۲۶۳/۲۹                                 | ۳۰۸۶۸۵                      | ۶۶۶                  | قائم شهر   |
| ۳۱/۸۵                                  | ۷۷۷۵۵                       | ۲۴۲۱                 | سوادکوه    |
| ۲۶۳/۸۰                                 | ۵۲۳۱۸۲                      | ۱۹۸۷                 | بابل       |
| ۱۲۷/۵۸                                 | ۳۵۷۶۱۵                      | ۲۸۰۳                 | آمل        |
| ۲۷/۶۶                                  | ۸۲۲۶۸                       | ۲۹۷۴                 | نور        |
| ۶۰/۸۰                                  | ۲۲۴۶۵۶                      | ۳۶۹۵                 | نوشهر      |
| ۸۰/۰۹                                  | ۱۷۱۴۰۱                      | ۲۱۴۰                 | تنکابن     |
| ۹۳/۴۵                                  | ۶۴۲۹۱                       | ۶۸۸                  | رامسر      |

(۱) - اختلاف در سرجمع مربوط به شیوه برآورد است .  
 ماخذ - مرکز آمار ایران - نشریه نتایج تفصیلی سرشماری عمومی نفوس و مسکن مهرماه ۱۳۶۵ استان .  
 - نشریه تقسیمات کشوری جمهوری اسلامی ایران " وزارت کشور "  
 - سازمان برنامه و بودجه استان .

مقایسه درآمد مساحت و درآمد جمعیت شهرستانهای استان مازندران سال ۱۳۶۷

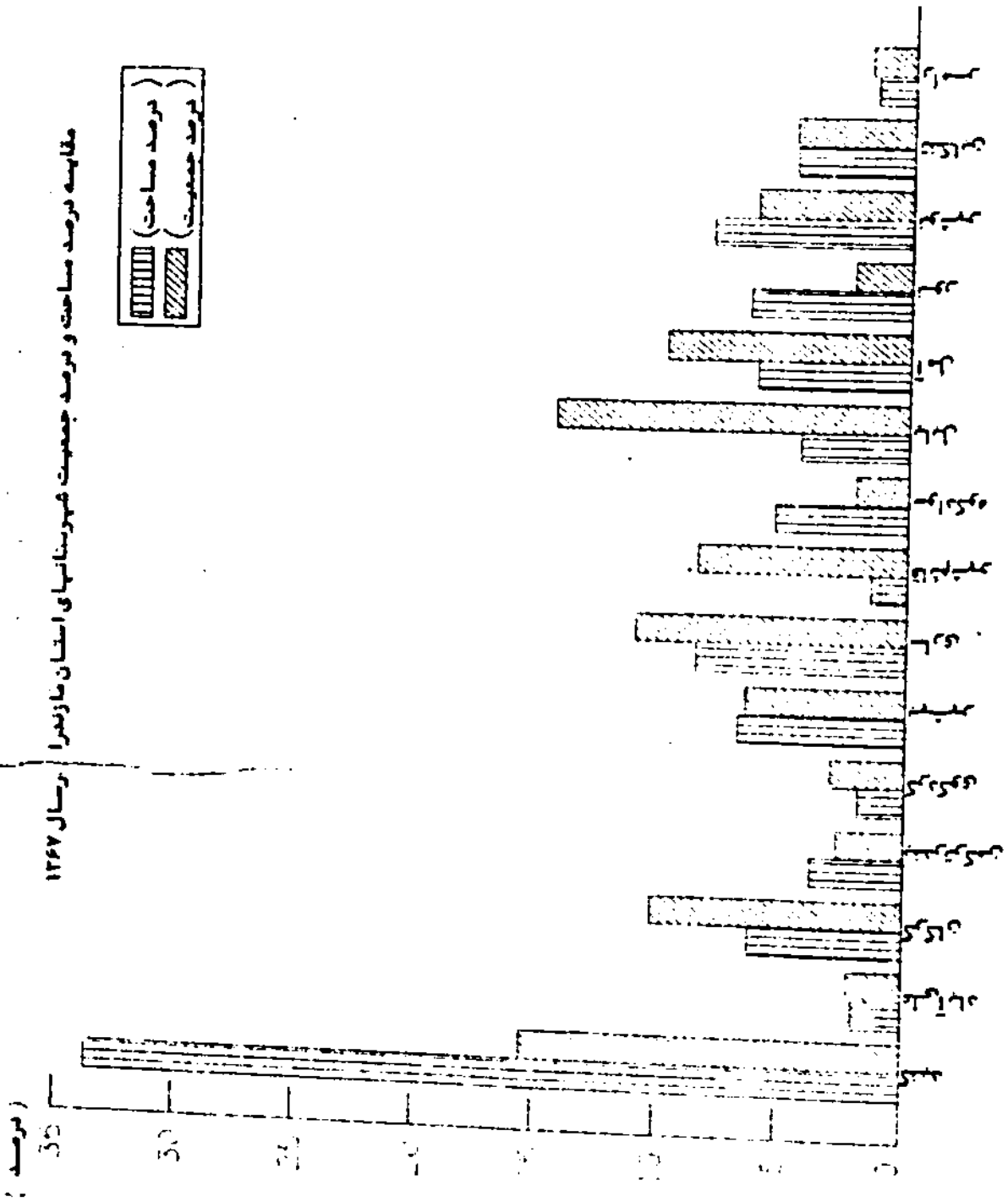

۸ - مساحت و تراکم جمعیت شهرهای استان مازندران : ۱۳۶۷

| تراکم نسبی<br>جمعیت<br>(نفر بر کیلومتر<br>مربع) | برآورد جمعیت<br>سال ۱۳۶۷<br>(نفر) | مساحت<br>(کیلومتر مربع) | شهر        |
|-------------------------------------------------|-----------------------------------|-------------------------|------------|
| ۳۵۱۳/۳۵                                         | (۱) ۱۴۵۳۱۲۰                       | ۴۱۳/۶                   | جمشید      |
| ۲۹۰۴/۲۰                                         | ۹۳۶۷۲                             | ۱۹/۱                    | آزاد شهر   |
| ۳۹۰۶/۰۶                                         | ۲۵۷۸۰                             | ۶/۶                     | کلاله      |
| ۶۳۶۲/۲۱                                         | ۱۸۳۵۱                             | ۲/۹                     | مینوشت     |
| ۲۳۱۵/۸                                          | ۱۶۵۷۹                             | ۵/۰                     | رامپان     |
| ۲۸۲۶/۲۳                                         | ۷۹۷۰                              | ۲/۸                     | خان بزمین  |
| ۳۱۳۷/۳۹                                         | ۷۲۱۶                              | ۲/۳                     | کالیکش     |
| ۵۲۳۲/۲                                          | ۱۳۵۸۶                             | ۲/۵                     | علی آباد   |
| ۲۶۲۷/۲۷                                         | ۳۲۸۵۶                             | ۲/۵                     | گرگان      |
| ۵۳۲۸/۹۵                                         | ۱۵۲۹۸۰                            | ۲۸/۶                    | آق قلا     |
| ۱۹۶۸/۶۵                                         | ۱۷۵۲۱                             | ۸/۹                     | بندر ترکمن |
| ۳۵۵۸/۶۲                                         | ۳۱۳۱۶                             | ۸/۸                     | گمش دغه    |
| ۲۲۵۸/۰۲                                         | ۱۲۶۳۵                             | ۵/۶                     | کردکوی     |
| ۳۸۲۵/۲۲                                         | ۲۲۵۷۰                             | ۵/۹                     | بندرگز     |
| ۲۳۷۹/۰۲                                         | ۱۲۳۷۱                             | ۵/۲                     | بمشهر      |
| ۵۷۳۲/۶۷                                         | ۵۷۹۰۰                             | ۱۰/۱                    | نکا        |
| ۳۷۸۵/۲۸                                         | ۲۷۶۳۲                             | ۲/۳                     | رستمکلا    |
| ۲۹۲۳/۵۳                                         | ۹۹۲۰                              | ۳/۲                     | کلوگاه     |
| ۲۶۷۸/۳۹                                         | ۱۲۵۰۳                             | ۳/۱                     | ساری       |
| ۶۳۳۰/۷۰                                         | ۱۶۲۰۶۶                            | ۲۵/۶                    | فانمشهر    |
| ۲۳۳۵/۷۵                                         | ۱۳۱۹۸۳                            | ۲۷/۵                    | جوببار     |
| ۲۴۵۲/۶۵                                         | ۲۰۳۵۷                             | ۸/۳                     | کیاکلا     |
| ۱۰۱۶/۲۵                                         | ۳۱۵۱                              | ۳/۱                     | شیرگاه     |
| ۲۱۳۲/۶۳                                         | ۸۱۰۲                              | ۳/۸                     |            |

تیماله ۸- مساحت و تراکم جمعیت شهرهای استان مازندران : ۱۳۶۷

| تراکم نسبی جمعیت<br>نفر بر کیلومتر مربع | برآورد جمعیت سال ۱۳۶۷<br>( نفر ) | مساحت<br>( کیلومتر مربع ) | شهر                 |
|-----------------------------------------|----------------------------------|---------------------------|---------------------|
| ۳۰۵۳/۸۲                                 | ۱۰۳۸۳                            | ۳/۲                       | زهرآب               |
| ۹۵۰/۰                                   | ۸۵۵                              | ۰/۹                       | آلاشت               |
| ۲۲۵۲/۵                                  | ۷۱۲۲                             | ۱/۶                       | پل سفید             |
| ۲۶۸۱/۰۶                                 | ۱۲۸۲۶۱                           | ۲۷/۲                      | بابل                |
| ۳۱۲۱/۹۰                                 | ۱۹۶۶۸                            | ۶/۳                       | امیرکلا             |
| ۲۶۵۸/۸۰                                 | ۳۱۱۰۸                            | ۱۱/۷                      | بابلسر              |
| ۳۱۲۳/۸۴                                 | ۲۲۸۰۲                            | ۷/۳                       | فریدونکنار          |
| ۵۵۲۸/۸۷                                 | ۱۳۱۸۲۵                           | ۲۳/۸                      | آمل                 |
| ۲۹۸۸/۱۸                                 | ۱۳۱۲۸                            | ۲/۲                       | محمودآباد           |
| ۷۵۶/۶۷                                  | ۹۱۳۵                             | ۱/۵                       | رینه لاریجان        |
| ۲۳۶۸/۸۷                                 | ۱۳۶۸۷                            | ۶/۲                       | نور                 |
| ۳۰۳۱/۹۲                                 | ۳۱۵۳۲                            | ۱۰/۲                      | نوشهر               |
| ۱۳۰۲/۲۱                                 | ۲۲۳۵                             | ۳/۲                       | علمده               |
| ۳۶۲۷/۲۰                                 | ۲۹۷۲۳                            | ۸/۲                       | چالوس               |
| ۲۳۰۲/۷۸                                 | ۲۱۲۵                             | ۱/۸                       | مرزن آباد           |
| ۱۹۲۳/۰۸                                 | ۵۰۰۰                             | ۲/۶                       | کلاردشت             |
| ۳۳۰۷/۹۲                                 | ۳۱۷۵۶                            | ۹/۶                       | تنکابن              |
| ۲۶۸/۱۲                                  | ۲۷۷۵                             | ۱۰/۲                      | کلارآباد            |
| ۱۰۹۹/۱۲                                 | ۷۶۹۲                             | ۷/۰                       | ساقیگلایه           |
| ۱۲۹۲/۲۲                                 | ۸۹۱۷                             | ۶/۹                       | عباس آباد           |
| ۱۱۱۵/۲۲                                 | ۵۱۳۰                             | ۲/۶                       | نشتارود             |
| ۱۰۲۸/۷۲                                 | ۸۸۲۷                             | ۸/۶                       | خرم آباد            |
| ۱۱۵۲/۶۶                                 | ۲۶۷۸۸                            | ۲۳/۲                      | رامسر               |
| ۷۷۸/۸۲                                  | ۱۳۲۰۰                            | .....                     | کناالم و سادات محله |

(۱) - اختلاف در سرجمع مربوط به شهره برآورد است .  
 - ماخذ - شناسنامه شهرهای کشور ۱۳۶۲ . جلد ۱۲ استان .  
 - مرکز آمار ایران . نشریه نتایج تفصیلی سرشماری عمومی نفوس و مسکن مهرماه ۱۳۶۵ استان .  
 - سازمان برنامه و بودجه استان .

۹ - اوضاع جوی ایستگاههای سینوپتیک استان مازندران : ۱۳۶۷

| نام شهر یا ایستگاه        | ارتفاع<br>از سطح دریا<br>( متر ) | درجه حرارت ( سانتیگراد ) |                            |               | رطوبت نسبی ( درصد ) |
|---------------------------|----------------------------------|--------------------------|----------------------------|---------------|---------------------|
|                           |                                  | حداکثر<br>مطلق           | متوسط درجه<br>حرارت سالانه | حداقل<br>مطلق |                     |
| رامسر .....               | - ۲۰/۰                           | ۲۱/۸                     | ۱۵/۹                       | - ۲/۲         | ۴۱                  |
| نوشهر .....               | - ۲۰/۵                           | ۲۰/۸                     | ۱۵/۹                       | - ۱/۰         | ۲۷                  |
| بابلسر .....              | - ۲۱/۰                           | ۲۳/۰                     | ۱۷/۰                       | - ۱/۶         | ۲۷                  |
| فراخیل ( قاشمشیر ) .....  | + ۱۴/۷                           | ۲۴/۷                     | ۱۶/۶                       | - ۲/۲         | ۲۲                  |
| هاشم آباد ( گرگان ) ..... | + ۱۳۳/۰                          | ۲۲/۲                     | ۱۷/۲                       | - ۳/۲         | ۱۹                  |

دنباله ۹ - اوضاع جوی ایستگاههای سینوپتیک استان مازندران : ۱۳۶۷

| تعداد<br>روزهای<br>یخبندان | تعداد<br>روزهای<br>بارندگی | میزان بارندگی ( میلیمتر )         |         | نام شهر یا ایستگاه        |
|----------------------------|----------------------------|-----------------------------------|---------|---------------------------|
|                            |                            | حداکثر میزان<br>بارندگی<br>در روز | سالجاری |                           |
| ۱۹                         | ۱۴۱                        | ۵۰/۵                              | ۱۰۶۲/۹  | رامسر .....               |
| ۱۲                         | ۱۲۴                        | ۸۳/۳                              | ۱۲۱۶/۴  | نوشهر .....               |
| ۱۵                         | ۱۰۳                        | ۸۰/۰                              | ۹۲۱/۳   | بابلسر .....              |
| ۲۵                         | ۱۱۳                        | ۳۷/۳                              | ۷۲۸/۶   | فراخیل ( قاشمشیر ) .....  |
| ۲۲                         | ۱۰۵                        | ۳۷/۵                              | ۵۵۵/۸   | هاشم آباد ( گرگان ) ..... |

ماخذ - اداره هواشناسی منطقه شمال .

۱- اوضاع جوی در ایستگاه رامسر برحسب ماه: ۱۳۶۷

| تعداد روزهای بارندگی | تعداد روزهای یخبندان | درجه حرارت (سانتیگراد) |        | رطوبت نسبی (درصد) |        | میزان بارندگی (میلیمتر) | ایستگاه سینوتیک | ماه      |
|----------------------|----------------------|------------------------|--------|-------------------|--------|-------------------------|-----------------|----------|
|                      |                      | متوسط                  | حداکثر | متوسط             | حداکثر |                         |                 |          |
|                      |                      | متوسط                  | حداقل  | متوسط             | حداقل  |                         |                 |          |
| ۱۱                   | ۰                    | ۱۴/۱                   | ۸/۱    | ۹۶                | ۷۸     | ۲۵/۷                    | .....           | فروردین  |
| ۱۵                   | ۰                    | ۱۸/۲                   | ۱۳/۲   | ۹۷                | ۷۹     | ۸۳/۷                    | .....           | اردیبهشت |
| ۷                    | ۰                    | ۲۶/۰                   | ۱۹/۲   | ۹۵                | ۷۲     | ۶۱/۷                    | .....           | خرداد    |
| ۱۴                   | ۰                    | ۲۸/۲                   | ۲۲/۱   | ۹۴                | ۷۱     | ۵۶/۸                    | .....           | تیر      |
| ۱۲                   | ۰                    | ۲۷/۲                   | ۲۱/۹   | ۹۵                | ۷۶     | ۱۰۵/۲                   | .....           | مرداد    |
| ۱۶                   | ۰                    | ۲۵/۲                   | ۲۰/۰   | ۹۷                | ۸۲     | ۱۱۱/۲                   | .....           | شهریور   |
| ۱۴                   | ۰                    | ۲۲/۲                   | ۱۶/۹   | ۹۷                | ۸۰     | ۹۷/۲                    | .....           | مهر      |
| ۱۴                   | ۰                    | ۱۸/۶                   | ۱۵/۶   | ۹۸                | ۷۹     | ۱۸۸/۱                   | .....           | آبان     |
| ۶                    | ۰                    | ۱۵/۲                   | ۸/۲    | ۹۷                | ۸۱     | ۲۸/۰                    | .....           | آذر      |
| ۸                    | ۴                    | ۱۰/۲                   | ۲/۲    | ۹۵                | ۷۲     | ۱۰۰/۱                   | .....           | دی       |
| ۱۴                   | ۱۴                   | ۸/۲                    | ۱/۲    | ۹۶                | ۷۵     | ۱۵۲/۵                   | .....           | بهمن     |
| ۱۰                   | ۱                    | ۱۱/۸                   | ۵/۸    | ۹۶                | ۷۹     | ۵۲/۶                    | .....           | اسفند    |

ماخذ - اداره هواشناسی منطقه شمال -

۱۱- اوضاع جوی در ایستگاه بابلسر برحسب ماه : ۱۳۶۷

| تعداد روزهای بارندگی | تعداد روزهای یخبندان | درجه حرارت (سانتیگراد) |        | رطوبت نسبی (درصد) |        | میزان بارندگی (میلیمتر) | ایستگاه سینوتیک | ماه      |
|----------------------|----------------------|------------------------|--------|-------------------|--------|-------------------------|-----------------|----------|
|                      |                      | متوسط                  | حداکثر | متوسط             | حداکثر |                         |                 |          |
|                      |                      | متوسط                  | حداقل  | متوسط             | حداقل  |                         |                 |          |
| ۱۱                   | ۰                    | ۱۶/۰                   | ۹/۲    | ۹۷                | ۷۶     | ۷۱/۹                    | .....           | فروردین  |
| ۹                    | ۰                    | ۲۰/۹                   | ۱۴/۲   | ۹۵                | ۷۲     | ۳۲/۵                    | .....           | اردیبهشت |
| ۲                    | ۰                    | ۲۸/۶                   | ۲۰/۱   | ۹۵                | ۶۵     | ۷/۴                     | .....           | خرداد    |
| ۱۰                   | ۰                    | ۳۰/۹                   | ۲۲/۹   | ۹۶                | ۷۵     | ۶۰/۱                    | .....           | تیر      |
| ۹                    | ۰                    | ۲۹/۷                   | ۲۲/۲   | ۹۶                | ۷۶     | ۱۰۳/۸                   | .....           | مرداد    |
| ۸                    | ۰                    | ۲۸/۱                   | ۲۰/۱   | ۹۸                | ۷۵     | ۱۱۸/۲                   | .....           | شهریور   |
| ۱۱                   | ۰                    | ۲۴/۶                   | ۱۶/۰   | ۹۸                | ۷۰     | ۱۴۶/۷                   | .....           | مهر      |
| ۱۰                   | ۰                    | ۲۰/۰                   | ۱۲/۶   | ۹۷                | ۷۵     | ۵۵/۲                    | .....           | آبان     |
| ۴                    | ۰                    | ۱۶/۸                   | ۸/۲    | ۹۸                | ۷۸     | ۲۱/۱                    | .....           | آذر      |
| ۱۰                   | ۲                    | ۱۲/۱                   | ۲/۵    | ۹۸                | ۷۶     | ۱۴۵/۲                   | .....           | دی       |
| ۱۱                   | ۱۳                   | ۹/۷                    | ۱/۶    | ۹۸                | ۷۸     | ۶۶/۲                    | .....           | بهمن     |
| ۸                    | ۰                    | ۱۳/۴                   | ۶/۲    | ۹۸                | ۸۱     | ۹۳/۰                    | .....           | اسفند    |

ماخذ - اداره هواشناسی منطقه شمال -

کتابخانه مرکز آمار ایران  
شماره ۱۰۳۸۱

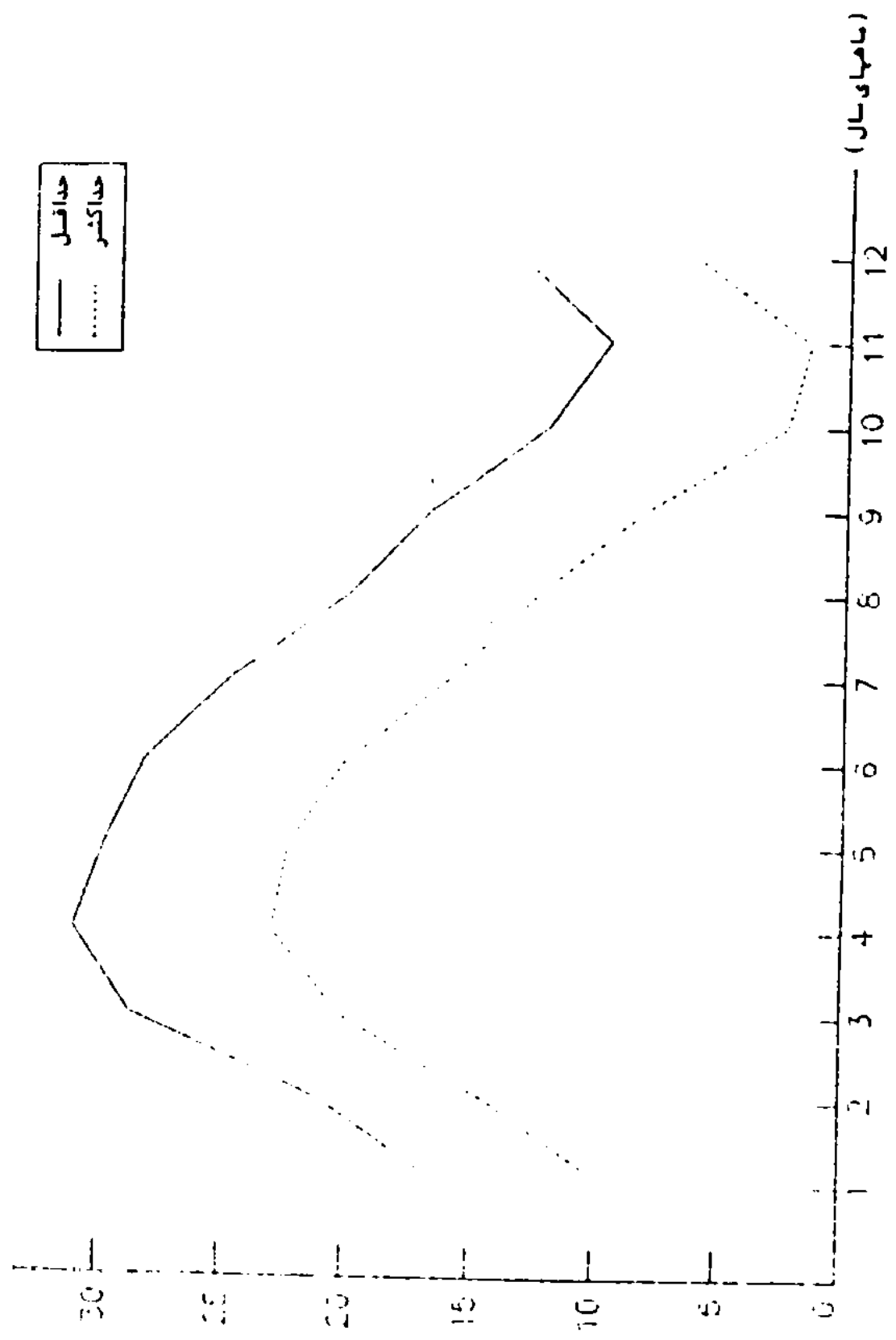

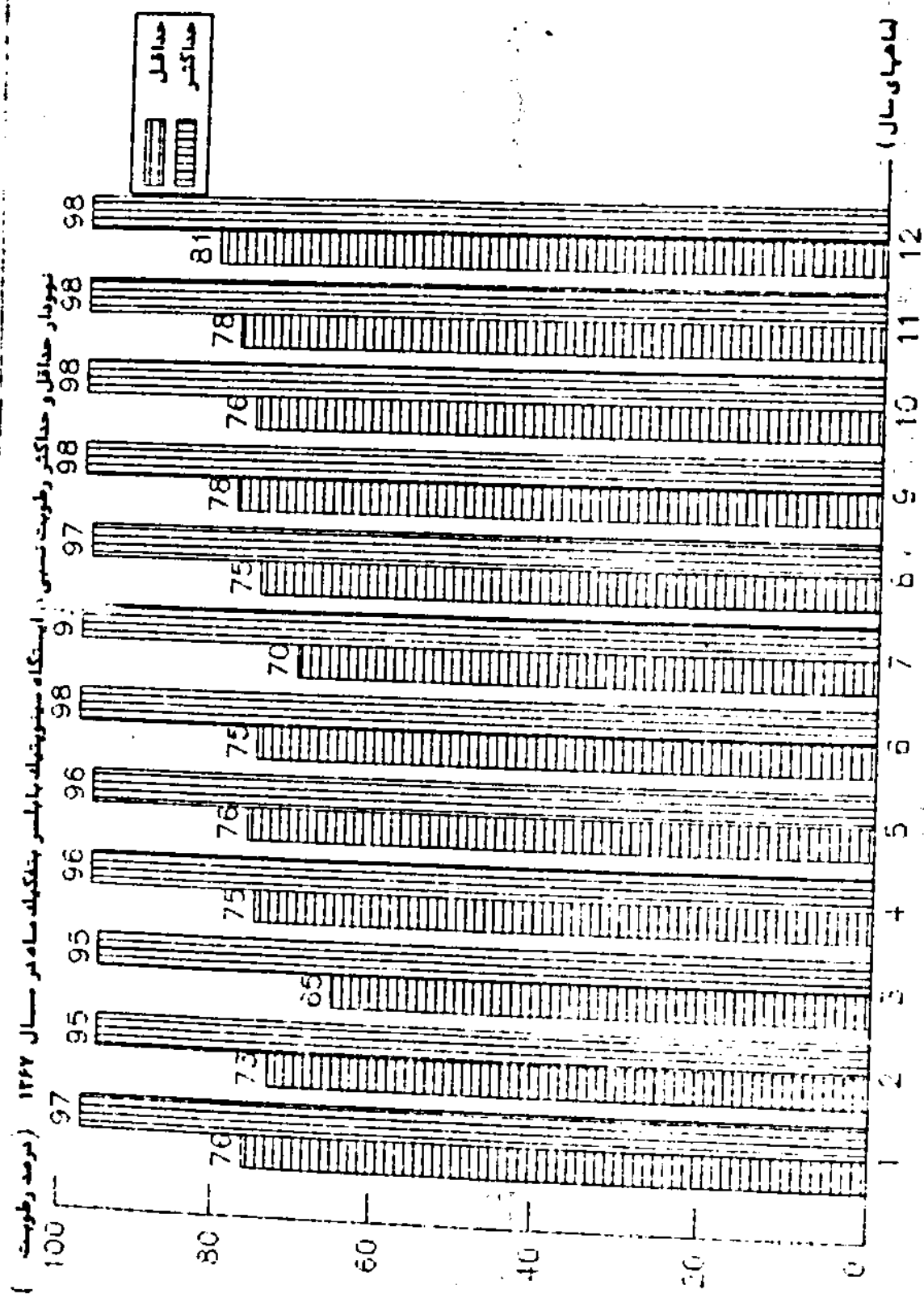



۱۲- اوضاع جوی در ایستگاه قراخیل قائمشهر بر حسب ماه : ۱۳۶۷

| تعداد روزهای بارندگی | تعداد روزهای یخبندان | درجه حرارت (سانتیگراد) |        | رطوبت نسبی (درصد) |        | میزان بارندگی (میلیمتر) | ایستگاه سینوپتیک | ماه      |
|----------------------|----------------------|------------------------|--------|-------------------|--------|-------------------------|------------------|----------|
|                      |                      | متوسط                  | حداکثر | متوسط             | حداکثر |                         |                  |          |
|                      |                      | متوسط                  | حداقل  | متوسط             | حداقل  |                         |                  |          |
| ۱۲                   | ۰                    | ۱۷/۴                   | ۸/۸    | ۹۵                | ۶۷     | ۲۲/۲                    | .....            | فروردین  |
| ۱۲                   | ۰                    | ۲۱/۶                   | ۱۴/۳   | ۹۵                | ۶۶     | ۲۰/۰                    | .....            | اردیبهشت |
| ۲                    | ۰                    | ۲۹/۲                   | ۱۹/۷   | ۹۲                | ۵۷     | ۲۴/۶                    | .....            | خرداد    |
| ۱۱                   | ۰                    | ۲۹/۷                   | ۲۲/۳   | ۹۵                | ۶۳     | ۲۲/۸                    | .....            | تیر      |
| ۱۴                   | ۰                    | ۲۹/۰                   | ۲۲/۱   | ۹۶                | ۶۷     | ۹۷/۲                    | .....            | مرداد    |
| ۱۰                   | ۰                    | ۲۷/۶                   | ۱۹/۷   | ۹۶                | ۶۲     | ۶۰/۲                    | .....            | شهریور   |
| ۹                    | ۰                    | ۲۴/۲                   | ۱۵/۲   | ۹۵                | ۶۲     | ۹۶/۸                    | .....            | مهر      |
| ۱۱                   | ۰                    | ۱۹/۷                   | ۱۱/۲   | ۹۶                | ۶۸     | ۶۷/۷                    | .....            | آبان     |
| ۴                    | ۰                    | ۱۶/۸                   | ۶/۲    | ۹۷                | ۶۲     | ۱۸/۸                    | .....            | آذر      |
| ۱۱                   | ۸                    | ۱۱/۴                   | ۱/۳    | ۹۲                | ۵۹     | ۲۵/۷                    | .....            | دی       |
| ۱۰                   | ۱۵                   | ۹/۲                    | -/۵    | ۹۲                | ۵۷     | ۲۹/۶                    | .....            | بهمن     |
| ۷                    | ۲                    | ۱۴/۴                   | ۵/۲    | ۹۲                | ۶۲     | ۱۰۰/۸                   | .....            | اسفند    |

ماخذ - اداره هواشناسی منطقه شمال \*

۱۳- اوضاع جوی در ایستگاه هاشم آباد کرگان بر حسب ماه : ۱۳۶۷

| تعداد روزهای بارندگی | تعداد روزهای یخبندان | درجه حرارت (سانتیگراد) |        | رطوبت نسبی (درصد) |        | میزان بارندگی (میلیمتر) | ایستگاه سینوپتیک | ماه      |
|----------------------|----------------------|------------------------|--------|-------------------|--------|-------------------------|------------------|----------|
|                      |                      | متوسط                  | حداکثر | متوسط             | حداکثر |                         |                  |          |
|                      |                      | متوسط                  | حداقل  | متوسط             | حداقل  |                         |                  |          |
| ۱۲                   | ۰                    | ۱۸/۵                   | ۷/۳    | ۹۲                | ۶۰     | ۷۲/۱                    | .....            | فروردین  |
| ۱۱                   | ۰                    | ۲۳/۸                   | ۱۲/۹   | ۹۳                | ۵۷     | ۵۲/۹                    | .....            | اردیبهشت |
| ۳                    | ۰                    | ۳۲/۹                   | ۱۸/۲   | ۸۶                | ۲۱     | ۲۱/۲                    | .....            | خرداد    |
| ۸                    | ۰                    | ۳۱/۹                   | ۲۳/۲   | ۸۹                | ۵۲     | ۲۷/۲                    | .....            | تیر      |
| ۱۲                   | ۰                    | ۳۰/۶                   | ۲۲/۸   | ۹۲                | ۵۸     | ۲۸/۳                    | .....            | مرداد    |
| ۹                    | ۰                    | ۲۹/۷                   | ۱۹/۶   | ۹۵                | ۵۵     | ۲۳/۲                    | .....            | شهریور   |
| ۶                    | ۰                    | ۲۶/۰                   | ۱۵/۲   | ۹۳                | ۲۸     | ۱۶/۵                    | .....            | مهر      |
| ۸                    | ۰                    | ۲۱/۹                   | ۱۱/۵   | ۹۲                | ۵۷     | ۸۹/۵                    | .....            | آبان     |
| ۶                    | ۰                    | ۱۶/۸                   | ۶/۵    | ۹۳                | ۶۳     | ۵۲/۳                    | .....            | آذر      |
| ۱۰                   | ۱۰                   | ۱۱/۲                   | ۱/۷    | ۹۰                | ۶۰     | ۷۰/۶                    | .....            | دی       |
| ۱۰                   | ۱۹                   | ۹/۰                    | -/۱    | ۹۱                | ۵۶     | ۲۶/۲                    | .....            | بهمن     |
| ۱۰                   | ۲                    | ۱۵/۲                   | ۵/۲    | ۹۱                | ۵۹     | ۵۱/۲                    | .....            | اسفند    |

ماخذ - اداره هواشناسی منطقه شمال \*

۱۴ - ارتفاع جوی در ایستگاه نوشهر بر حسب ماه : ۱۳۶۷

| تعداد روزهای بارندگی | تعداد روزهای یخبندان | درجه حرارت (سانتیگراد) |        | رطوبت نسبی (درصد) |       | میزان بارندگی (میلیمتر) | ایستگاه سینوپتیک<br>ماه |
|----------------------|----------------------|------------------------|--------|-------------------|-------|-------------------------|-------------------------|
|                      |                      | متوسط                  | حداکثر | متوسط             | حداقل |                         |                         |
|                      |                      | متوسط                  | حداکثر | متوسط             | حداقل |                         |                         |
| ۱۱                   | ۰                    | ۱۴/۳                   | ۸/۵    | ۹۵                | ۷۳    | ۳۵/۵                    | فروردین                 |
| ۱۲                   | ۰                    | ۱۹/۰                   | ۱۳/۹   | ۹۵                | ۷۶    | ۷۹/۵                    | اردیبهشت                |
| ۲                    | ۰                    | ۲۶/۶                   | ۱۹/۵   | ۹۱                | ۶۹    | ۲۷/۱                    | خرداد                   |
| ۱۲                   | ۰                    | ۲۸/۶                   | ۲۲/۲   | ۹۱                | ۶۹    | ۱۲۶/۴                   | تیر                     |
| ۱۰                   | ۰                    | ۲۷/۷                   | ۲۲/۰   | ۹۳                | ۷۵    | ۱۰۱/۲                   | مرداد                   |
| ۱۷                   | ۰                    | ۲۶/۰                   | ۱۹/۵   | ۹۶                | ۷۷    | ۱۲۸/۵                   | شهریور                  |
| ۸                    | ۰                    | ۲۲/۶                   | ۱۶/۴   | ۹۴                | ۷۵    | ۱۳۱/۰                   | مهر                     |
| ۱۶                   | ۰                    | ۱۸/۹                   | ۱۲/۱   | ۹۶                | ۷۷    | ۱۲۹/۳                   | آبان                    |
| ۹                    | ۰                    | ۱۵/۷                   | ۷/۰    | ۹۵                | ۷۵    | ۲۸/۹                    | آذر                     |
| ۱۰                   | ۱                    | ۱۱/۱                   | ۲/۵    | ۸۹                | ۶۶    | ۲۰۵/۷                   | دی                      |
| ۹                    | ۱۲                   | ۸/۷                    | ۱/۵    | ۹۰                | ۶۷    | ۹۹/۵                    | بهمن                    |
| ۸                    | ۱                    | ۱۲/۳                   | ۵/۳    | ۹۳                | ۷۳    | ۸۳/۸                    | اسفند                   |

ماخذ - اداره هواشناسی منطقه شمال

۱۵ - ایستگاههای کلیماتولوژی استان مازندران : ۱۹۸۸

| تعداد روزها یخبند | تعداد روزهای بارندگی | میزان بارندگی (میلیمتر) |                  | درجه حرارت (سانتیگراد) |            |                         | رطوبت نسبی (درصد) |          | ارتفاع از سطح دریا (متر) | نام شهر یا ایستگاه |                  |
|-------------------|----------------------|-------------------------|------------------|------------------------|------------|-------------------------|-------------------|----------|--------------------------|--------------------|------------------|
|                   |                      | حداکثر                  | میانگین          | حداکثر مطلق            | حداقل مطلق | متوسط درجه حرارت سالانه | ساعت              | ساعت     |                          |                    | ساعت             |
|                   |                      | سال جاری                | میانگین سال جاری | ساعت                   | ساعت       | ساعت                    | ۱۸ - ۱/۲          | ۱۲ - ۱/۲ |                          |                    | ۶ - ۱/۲          |
| ۶                 | ۹۹                   | ۶۹/۰                    | ۲۷۸/۱            | ۸۸                     | ۷۲         | ۸۴                      | ۱۶/۲              | -۱/۵     | ۳۵/۰                     | ۷۳                 | چمستان نور       |
| ۷                 | ۸۷                   | ۲۷/۰                    | ۳۹۲/۹            | ۹۳                     | ۸۴         | ۹۱                      | ۱۶/۶              | -۱/۸     | ۳۲/۵                     | ۲۹                 | امل              |
| ۱۵۷               | ۵۸                   | ۳۸/۰                    | ۲۳۴/۰            | ۵۹                     | ۶۲         | ۶۵                      | ۱۰/۲              | -۱۱/۵    | ۳۹/۰                     | ۱۵۰۰               | زردگل سرخ آباد   |
| ۲                 | ۹۰                   | ۲۹/۰                    | ۱۲۸۲/۰           | ۷۲                     | ۷۷         | ۷۸                      | ۱۵/۲              | -۳/۵     | ۳۷/۰                     | ۳۰۰                | سرکت تاج         |
| ۱                 | ۶۳                   | ۵۵/۰                    | ۹۲۵/۸            | ۸۸                     | ۷۵         | ۸۷                      | ۱۶/۲              | ۰/۰      | ۴۱/۰                     | ۲۲۳                | شیرگاه           |
| ۱۷                | ۷۴                   | ۳۳/۰                    | ۶۸۸/۵            | ۸۱                     | ۵۴         | ۶۵                      | ۱۷/۹              | -۳/۰     | ۲۹/۵                     | ۱۵۷                | کلکله            |
| ۲۴                | ۸۳                   | ۶۲/۰                    | ۱۱۹۸/۰           | ۷۸                     | ۷۵         | ۷۸                      | ۱۴/۲              | -۴/۵     | ۳۳/۵                     | ۷۹                 | پلنسر رامسر      |
| ۱۱                | ۹۶                   | ۵۹/۲                    | ۹۲۳/۲            | ۹۱                     | ۶۴         | ۸۳                      | ۱۶/۹              | -۲/۵     | ۳۹/۰                     | ۱۰۷                | آموزشکده کشاورزی |
| ۲                 | ۹۰                   | ۵۵/۵                    | ۸۳۳/۰            | ۹۳                     | ۷۷         | ۸۷                      | ...               | -۱/۰     | ۳۴/۰                     | ۳                  | طاهرا آباد ساری  |
| ۲                 | ۸۴                   | ۵۷/۰                    | ۱۱۹۱/۰           | ۸۱                     | ۶۵         | ۷۶                      | ۱۶/۹              | -۱/۰     | ۳۹/۰                     | ۱۱۸                | سهدشت ساری       |
| ۷                 | ۹۴                   | ۵۰/۸                    | ۸۰۲/۵            | ۹۵                     | ۷۵         | ۸۶                      | ...               | -۲/۵     | ۳۶/۵                     | ۲۸                 | دشت ناز          |

ماخذ - هواشناسی منطقه شمال

میلیون متر

نمودار میزان بارندگی شهرهای رامسر، نوشهر، بابلسر، قاشمشهر و گرگان  
بتفکیک ماه در سال ۱۳۶۷

|       |         |
|-------|---------|
| —     | رامسر   |
| ..... | نوشهر   |
| ..... | بابلسر  |
| ..... | قاشمشهر |
| ----- | گرگان   |

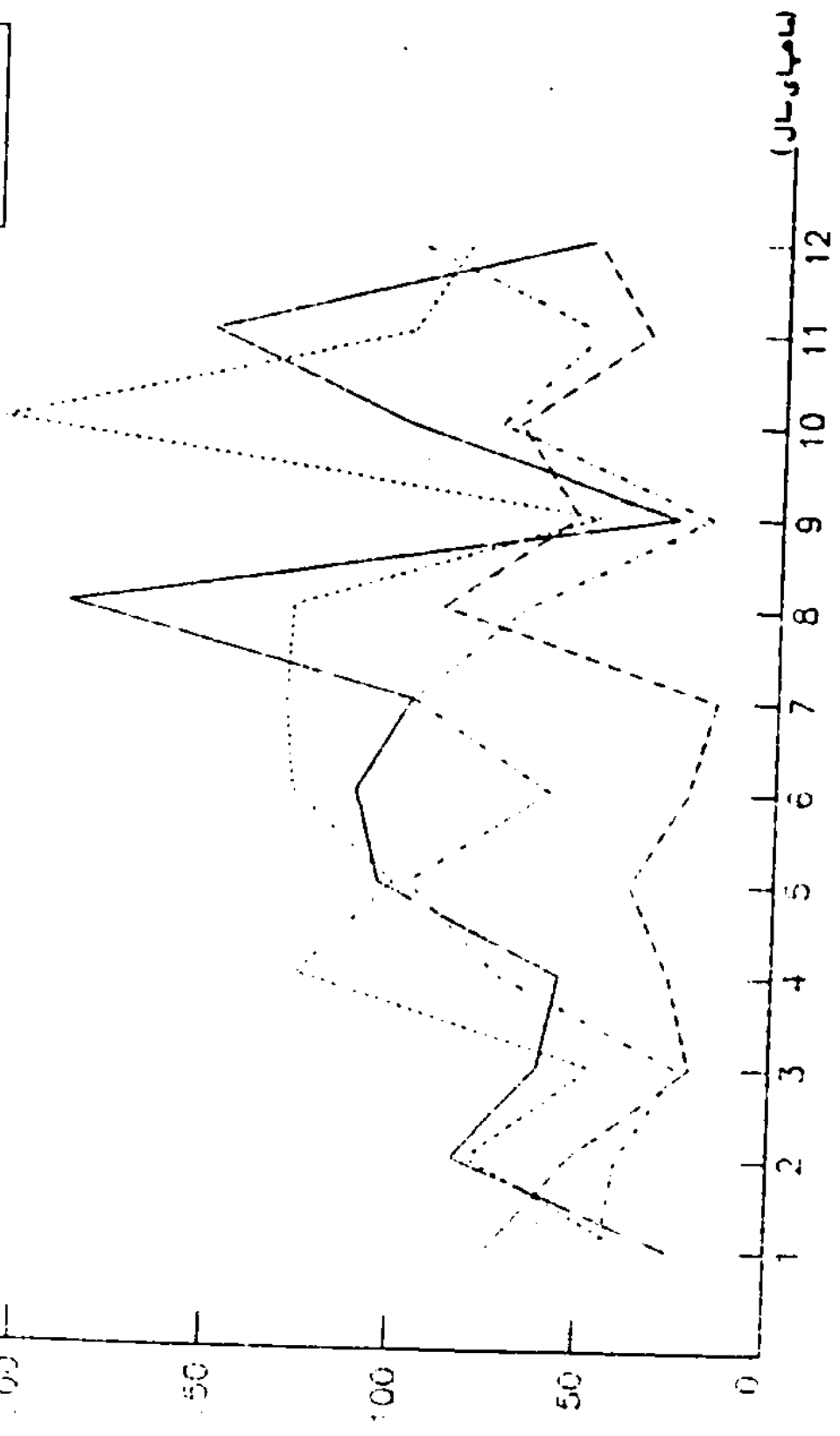

| حجم جریان<br>سالانه آب<br>(میلیون متر)<br>مکعب | عرض جغرافیائی |       | طول جغرافیائی |       | محل ایستگاه   | نظام رودخانه |
|------------------------------------------------|---------------|-------|---------------|-------|---------------|--------------|
|                                                | درجه          | دقیقه | درجه          | دقیقه |               |              |
| ۲۲۹/۲۹۵                                        | ۲۶            | ۲۶    | ۵۲            | ۱۰    | گرم رود       | هالمرود      |
| ۲۹۸/۶۰۲                                        | ۲۶            | ۱۱    | ۵۲            | ۱۱    | رزن           | نور          |
| ۱۷۶/۲۶۹                                        | ۲۶            | ۱۸    | ۵۲            | ۵۲    | شیرگاه        | کسیلمان      |
| ۲۸۲/۵۵۲                                        |               |       |               |       | کمیلا         | کاری رود     |
| ۲۰۱/۵۶                                         |               |       |               |       | پل آزان       | سیاهرود      |
| ۸۰۹/۱۶۹                                        | ۲۶            | ۲۳    | ۵۲            | ۰۷    | گردخیل        | تجن          |
| ۲۲۲/۲۲۸                                        | ۲۶            | ۲۱    | ۵۲            | ۱۰    | ریگ چشمه      | تجن          |
| ۶۸۲/۱۸                                         | ۲۶            | ۲۵    | ۵۰            | ۵۰    | هرات بر       | چشمه کپله    |
| ۱۲۸/۱۸۹                                        | ۲۶            | ۲۹    | ۵۱            | ۰۰    | دینار سرا     | آزاد رود     |
| ۲۸/۸۸۱                                         | ۲۶            | ۲۹    | ۵۱            | ۲۸    | شاه پل نوشهر  | کورکورس      |
| ۶۷/۱۷                                          | ۲۶            | ۲۰    | ۵۱            | ۰۶    | ماشان آباد    | کاسم رود     |
| ۷۵/۹۷                                          | ۲۶            | ۵۵    | ۵۰            | ۲۸    | رامسر         | ملا رود      |
| ۶۵۲/۸۹                                         | ۲۶            | ۲۰    | ۵۱            | ۲۰    | پل ذغال       | چالوس        |
| ۲۵۸/۵۱                                         | ۲۶            | ۲۱    | ۵۱            | ۲۳    | سرد آبرود     | سرد آبرود    |
| ۸۵۰/۵۵                                         | ۲۶            | ۲۲    | ۵۲            | ۲۹    | کشتارگاه      | بابلرود      |
| ۲۶۰/۹۲                                         | ۲۶            | ۱۷    | ۵۲            | ۲۷    | قرآن طالار    | بابلرود      |
| ۹۹/۲۹                                          | ۲۶            | ۲۰    | ۵۱            | ۲۰    | دواب          | هنسنگ        |
| ۲۲۰/۰۵                                         | ۲۶            | ۱۷    | ۵۲            | ۵۲    | شیرگاه        | طالار        |
| ۵۷۷/۷۰                                         | ۲۶            | ۲۲    | ۵۲            | ۲۸    | کیاکلا        | طالار        |
| ۲۶۱/۸۶                                         | ۲۶            | ۱۵    | ۵۲            | ۱۳    | سلیمان تنگه   | تجن          |
| ۲۲/۶۷                                          | ۲۶            | ۲۲    | ۵۲            | ۰۳    | تنگه لایج     | لایج         |
| ۱۰۵۰/۲۲                                        | ۲۶            | ۱۶    | ۵۲            | ۲۲    | کره سنگ       | هراز         |
| ۲۷۲/۲۱                                         | ۲۶            | ۱۳    | ۵۲            | ۲۸    | بلده          | نور          |
| ۱۳۰/۵۲                                         | ۲۶            | ۲۹    | ۵۱            | ۰۷    | کلاردشت       | سرد آبرود    |
| ۱۷۲/۱۹                                         | ۲۶            | ۲۲    | ۵۱            | ۱۳    | والست         | سرد آبرود    |
| ۱۲۷/۲۹                                         | ۲۶            | ۵۰    | ۵۰            | ۲۲    | گانگسر        | چالکرو       |
| ۶۵۱/۲۱                                         | ۲۶            | ۲۹    | ۵۲            | ۲۶    | سرخرود        | هراز         |
| ۱۰۲/۰۲                                         | ۲۶            | ۰۶    | ۵۲            | ۵۹    | آلاشت         | لله بند      |
| ۲۳/۲۲                                          |               |       |               |       | دره هریجان    | هریجان       |
| ۲۲/۶۱۲                                         |               |       |               |       | اسکو محله نور | آلش رود      |
| (۲) ۵۵/۵۵۵                                     |               |       |               |       | خرم آباد      | کچرود        |
| (۲) ۲۹/۲۳                                      |               |       |               |       | رضا پط        | شیر رود      |
|                                                |               |       |               |       | کمر بندی      | هراز         |
|                                                |               |       |               |       | پل مرگن       | زنگوله       |

(1)

شماره ۱۶. خلاصه اطلاعات رودخانه های استان مازندران : سال آبی ۶۷ - ۶۶

| حجم جریان<br>سالانه آب<br>(میلیون متر)<br>مکعب | عرض جغرافیائی |       | طول جغرافیائی |       | محل ایستگاه   | نام رودخانه     |
|------------------------------------------------|---------------|-------|---------------|-------|---------------|-----------------|
|                                                | درجه          | دقیقه | درجه          | دقیقه |               |                 |
|                                                | ۳۶            | ۰۶    | ۵۲            | ۱۵    | پنجاب         | هراز            |
|                                                | ۳۶            | ۲۱    | ۵۲            | ۳۹    | میاندشت       | پابلرود         |
|                                                | ۳۶            | ۲۱    | ۵۲            | ۲۲    | عرب خیل       | طالار           |
|                                                | ۳۶            | ۲۲    | ۵۲            | ۵۶    | لاریم         | سیاهرود         |
| ۲۲/۵۱۶                                         |               |       |               |       | اونق بلقی     | کانال اونق بلقی |
| ۹/۸۸۳                                          | ۳۶            | ۲۲    | ۵۲            | ۰۱    | بانجو         | بانجو           |
| ۱۵/۳۸۷                                         |               |       |               |       | نهر ایلو      | نکا             |
| ۱۸/۷۶۲                                         | ۳۶            | ۲۷    | ۵۲            | ۳۵    | گرمابند       | گرمابند         |
| ۱۲/۳۰۰                                         | ۳۶            | ۲۸    | ۵۲            | ۲۸    | گرمابند       | گرمابند         |
| ۲۹/۷۳۳                                         | ۳۶            | ۲۳    | ۵۲            | ۱۵    | نهارخوران     | زبارت           |
| ۱۰/۸۷۷                                         | ۳۶            | ۲۶    | ۵۲            | ۰۶    | دارابکلا      | دارابکلا        |
| ۵/۳۱۸                                          | ۳۷            | ۱۳    | ۵۵            | ۰۸    | نماز محله     | گرنگوی          |
| ۰/۵۸۸                                          | ۳۶            | ۵۲    | ۵۲            | ۳۸    | پل بندر ترکمن | قره سو          |
| ۷۲۸/۸۳                                         | ۳۷            | ۰۰    | ۵۲            | ۱۰    | تقی آباد      | جعفرآباد        |
| ۲۶۰/۶۹                                         | ۳۶            | ۲۸    | ۵۲            | ۱۸    | پیمبرآباد     | گرگانرود        |
| ۵۲/۰۹۶                                         | ۳۶            | ۲۹    | ۵۲            | ۲۸    | ایلو          | نکا             |
| ۲۱/۲۰۲                                         | ۳۶            | ۳۵    | ۵۲            | ۵۳    | سرمو          | محمدآباد        |
| ۲۷۶/۲۳۸                                        |               |       |               |       | سفید چاه      | نکا             |
| ۱۳/۹۱۹                                         | ۳۶            | ۲۳    | ۵۲            | ۵۷    | نولرآباد      | نکا             |
| ۵۱۰/۶                                          | ۳۷            | ۱۱    | ۵۲            | ۲۲    | وطسا          | گز              |
| ۲۸/۲۱                                          |               |       |               |       | سد گرگان      | گرگانرود        |
| ۷۰۵/۱۲                                         | ۳۷            | ۰۰    | ۵۲            | ۲۷    | سیاه آب       | قره سو          |
| ۱۵۱/۳۷                                         | ۳۷            | ۰۷    | ۵۲            | ۳۹    | آق فلا        | گرگانرود        |
| ۳/۲۲۸                                          | ۳۶            | ۲۷    | ۵۲            | ۲۷    | بانج سالیان   | قره سو          |
| ۶۷/۹۶۸                                         | ۳۷            | ۲۸    | ۵۵            | ۲۷    | النکدره       | طول چشمه        |
| ۴۰۸/۰۹۱                                        | ۳۷            | ۱۵    | ۵۵            | ۱۰    | تصر           | گرگانرود        |
| ۲۲۰/۲۵۰                                        | ۳۷            | ۱۵    | ۵۵            | ۱۶    | گنبد          | گرگانرود        |
| ۷۰/۲۳۱                                         |               |       |               |       | اراز کوسه     | قره سو          |
| ۱۲۰/۲۹۷                                        | ۳۷            | ۱۲    | ۵۵            | ۲۸    | حاجی قوشان    | گرگانرود        |
| ۸۵/۵۶۳                                         | ۳۷            | ۰۳    | ۵۵            | ۱۶    | گالیکش        | اوسمان          |
| ۷۰/۶۳۵                                         | ۳۷            | ۰۱    | ۵۵            | ۰۸    | نوده خاندوز   | خرمالو          |
| ۶۶۵/۷۹۲                                        | ۳۷            | ۱۲    | ۵۵            | ۰۱    | رامیان        | قره چای         |
| ۷۷/۷۵۰                                         | ۳۷            | ۲۳    | ۵۵            | ۲۶    | فراقلی        | گرگانرود        |
|                                                |               |       |               |       | تنگراه        | دوغ             |

- (۱) - علت درج نشدن بعضی از اطلاعات بدین معنی است که آن رودخانه بیک شاخه فرعی بی اهمیت بوده .  
ایستگاه جدید التاسیس داشته و یا بعلمت راگد بودن اکثر اوقات سال مطالعه نشده است .
- (۲) - حجم جریان آب در ۹ ماه درج شده است .  
ماخذ - سازمان آب منطقه ای شمال .

۱۷- جمعیت شهرستانهای استان مازندران برحسب نقاط شهری و روستایی : ۱۳۶۵

| شهرستان    | کل جمعیت | جمعیت     |              |
|------------|----------|-----------|--------------|
|            |          | نقاط شهری | نقاط روستایی |
| کل استان   | ۳۴۱۹۳۴۶  | ۱۳۱۵۲۱۶   | ۲۱۰۲۲۵۳      |
| گنجد       | ۵۲۹۰۹۹   | ۱۶۴۱۷۳    | ۳۶۴۹۲۶       |
| علی آباد   | ۷۵۰۹۷    | ۳۱۱۷۳     | ۴۳۹۰۷        |
| گرگان      | ۳۲۵۴۲۸   | ۱۵۴۴۳۶    | ۱۹۰۹۸۳       |
| بندر ترکمن | ۹۲۵۲۲    | ۲۰۰۶۲     | ۵۲۴۶۰        |
| کردکوی     | ۱۰۳۸۶۷   | ۳۲۳۴۹     | ۷۰۵۱۸        |
| بهبهر      | ۲۱۶۹۹۷   | ۹۸۹۸۲     | ۱۱۸۰۱۳       |
| ساری       | ۳۷۰۵۱۵   | ۱۴۱۰۲۰    | ۲۲۹۴۵۲       |
| قائم شهر   | ۲۸۴۹۴۴   | ۱۳۱۱۹۴    | ۱۵۳۶۶۹       |
| سوادکوه    | ۷۳۱۲۷    | ۲۴۳۶۰     | ۴۸۷۶۷        |
| بابل       | ۲۸۷۹۲۶   | ۱۸۳۲۰۱    | ۳۰۴۷۲۳       |
| آمل        | ۳۳۳۶۷۸   | ۱۳۱۴۲۳    | ۲۰۱۳۳۸       |
| نور        | ۷۸۰۸۱    | ۱۳۰۵۵     | ۶۵۰۲۶        |
| نوشهر      | ۳۰۹۱۷۲   | ۶۹۲۰۸     | ۱۳۹۹۶۴       |
| تنکابن     | ۱۶۰۴۵۱   | ۶۱۸۱۷     | ۹۸۶۲۳        |
| رامسر      | ۶۰۴۰۲    | ۳۸۸۶۱     | ۲۱۵۴۱        |

ماخذ - مرکز آمار ایران - نشریه نتایج تفصیلی سرشماری عمومی نفوس و مسکن مهرماه ۱۳۶۵ استان

۱۸- جمعیت استان مازندران بر حسب سن و جنس : ۱۳۶۵

| سن               | جمع     |         | ساکن در نقاط شهری |        | ساکن در نقاط روستایی |         | غیر ساکن |     |
|------------------|---------|---------|-------------------|--------|----------------------|---------|----------|-----|
|                  | مرد     | زن      | مرد               | زن     | مرد                  | زن      | مرد      | زن  |
| کلیه سنین        | ۱۷۲۲۹۸۳ | ۱۶۹۶۳۶۳ | ۶۶۷۲۲۳            | ۶۲۷۹۷۳ | ۱۰۵۲۷۷۶              | ۱۰۴۷۲۷۷ | ۹۶۴      | ۹۱۳ |
| ۰-۴ ساله         | ۳۰۲۳۷۲  | ۲۹۶۸۲۲  | ۱۱۵۰۲۸            | ۱۱۳۵۲۲ | ۱۸۷۱۳۵               | ۱۸۴۱۳۱  | ۲۰۹      | ۱۸۹ |
| ۵-۹ ساله         | ۵۰۶۲۷۶  | ۴۵۰۵۹۷  | ۹۶۸۳۲             | ۹۳۹۱۲  | ۱۵۸۶۹۲               | ۱۵۶۵۴۹  | ۱۵۵      | ۱۳۶ |
| ۱۰-۱۴ ساله       | ۴۲۹۷۳۱  | ۳۱۱۹۲۸  | ۷۶۰۸۲             | ۷۳۵۳۹  | ۱۴۱۰۱۸               | ۱۳۸۳۰۱  | ۹۱       | ۸۸  |
| ۱۵-۱۹ ساله       | ۳۷۷۹۳۳  | ۲۸۶۰۰۹  | ۷۰۴۱۸             | ۶۷۰۰۶  | ۱۲۱۴۲۷               | ۱۱۸۹۰۹  | ۷۹       | ۹۲  |
| ۲۰-۲۴ ساله       | ۳۰۴۲۵۲  | ۲۵۲۵۶۵  | ۵۸۶۳۷             | ۶۱۳۹۷  | ۹۲۹۹۹                | ۹۱۰۸۱   | ۵۱       | ۸۷  |
| ۲۵-۲۹ ساله       | ۲۵۱۱۵۲  | ۱۲۶۶۱۸  | ۵۵۰۵۳             | ۵۵۶۵۸  | ۶۹۴۰۷                | ۷۰۸۹۱   | ۷۲       | ۶۹  |
| ۳۰-۳۴ ساله       | ۱۹۷۰۹۹  | ۱۰۰۸۲۸  | ۲۵۲۰۱             | ۲۴۳۶۱  | ۵۰۹۸۱                | ۵۶۴۲۷   | ۶۹       | ۶۰  |
| ۳۵-۳۹ ساله       | ۱۵۲۶۴۱  | ۷۹۷۶۳   | ۳۲۹۳۶             | ۳۳۰۹۶  | ۳۹۸۹۵                | ۳۶۶۳۰   | ۲۷       | ۳۷  |
| ۴۰-۴۴ ساله       | ۱۱۳۲۷۳  | ۵۷۲۲۸   | ۲۵۳۶۱             | ۲۲۵۳۵  | ۳۰۸۴۵                | ۳۴۶۵۵   | ۳۹       | ۳۸  |
| ۴۵-۴۹ ساله       | ۱۰۷۸۱۵  | ۵۳۶۲۲   | ۲۱۹۲۹             | ۱۹۵۴۱  | ۳۲۲۲۵                | ۳۲۰۵۵   | ۳۹       | ۲۶  |
| ۵۰-۵۴ ساله       | ۱۰۹۷۲۲  | ۵۷۸۹۶   | ۵۱۸۲۶             | ۲۱۱۸۴  | ۱۸۲۶۰                | ۲۳۵۳۶   | ۳۷       | ۳۰  |
| ۵۵-۵۹ ساله       | ۸۸۷۵۹   | ۴۶۷۲۰   | ۱۵۹۸۷             | ۱۲۶۶۰  | ۳۰۷۲۹                | ۲۷۳۲۰   | ۲۲       | ۱۹  |
| ۶۰-۶۴ ساله       | ۷۸۴۴۱   | ۴۲۵۲۱   | ۱۲۰۵۷             | ۱۲۲۲۶  | ۲۸۲۳۹                | ۲۳۵۷۷   | ۲۵       | ۱۷  |
| ۶۵-۶۹ ساله       | ۴۰۴۹۵   | ۲۱۸۱۲   | ۷۳۲۰              | ۶۶۳۳   | ۱۴۴۶۲                | ۱۲۰۴۲   | ۸        | ۷   |
| ۷۰-۷۴ ساله       | ۲۱۹۶۷   | ۱۱۰۲۳   | ۳۶۹۷              | ۴۰۴۹   | ۷۳۱۶                 | ۶۸۹۰    | ۱۰       | ۵   |
| ۷۵-۷۹ ساله       | ۱۳۶۶۵   | ۶۶۶۷    | ۲۰۳۱              | ۲۶۰۷   | ۴۶۳۵                 | ۲۲۸۹    | ۱        | ۲   |
| ۸۰-۸۴ ساله       | ۱۱۵۶۰   | ۲۹۶۵    | ۱۵۷۶              | ۲۳۳۹   | ۳۳۸۶                 | ۲۲۵۵    | ۳        | ۱   |
| ۸۵-۸۹ ساله       | ۶۲۰۲    | ۲۶۶۸    | ۸۰۴               | ۱۲۲۰   | ۱۸۶۳                 | ۲۴۹۵    | ۱        | ۱   |
| ۹۰-۹۴ ساله       | ۳۰۲۳    | ۱۲۹۸    | ۴۰۹               | ۶۱۰    | ۸۸۹                  | ۱۱۱۴    | ۰        | ۱   |
| ۹۵-۹۹ ساله       | ۲۰۲۳    | ۸۶۷     | ۳۲۶               | ۲۵۱    | ۵۴۱                  | ۷۰۳     | ۰        | ۲   |
| ۱۰۰ ساله و بیشتر | ۳۳۶     | ۱۴۱     | ۲۸                | ۵۲     | ۱۱۳                  | ۱۲۳     | ۰        | ۰   |
| نامشخص           | ۱۴۷۵    | ۸۲۹     | ۳۲۵               | ۲۷۹    | ۵۰۲                  | ۲۶۲     | ۲        | ۲   |

ماخذ - مرکز آمار ایران - نشریه نتایج تفصیلی سرشماری عمومی نفوس و مسکن بهرام ۱۳۶۵ استان

۱۹- جمعیت استان مازندران برحسب جنس و نوع خانوار : ۱۳۶۵

| خانوارهای معمولی ساکن |         | جمع     |         |          | مناطق         |
|-----------------------|---------|---------|---------|----------|---------------|
| زن                    | مرد     | زن      | مرد     | مرد و زن |               |
| ۱۶۹۲۵۴۲               | ۱۷۱۵۴۵۲ | ۱۶۹۶۳۴۲ | ۱۷۲۲۹۸۲ | ۳۴۱۹۳۲۴  | جمع           |
| ۶۲۷۱۰۹                | ۶۶۲۳۵۴  | ۶۲۷۹۷۳  | ۶۶۷۲۲۳  | ۱۳۱۵۲۱۶  | مناطق شهری    |
| ۱۰۲۷۲۳۵               | ۱۰۵۱۰۹۸ | ۱۰۲۷۲۷۷ | ۱۰۵۲۷۷۶ | ۲۱۰۲۲۵۳  | مناطق روستایی |
| .                     | .       | ۹۱۳     | ۹۶۲     | ۱۸۷۷     | غیرساکن       |

دنباله ۱۹- جمعیت استان مازندران برحسب جنس و نوع خانوار : ۱۳۶۵

| خانوارهای معمولی غیرساکن |     | خانوارهای مستجمعی |      | مناطق         |
|--------------------------|-----|-------------------|------|---------------|
| زن                       | مرد | زن                | مرد  |               |
| ۹۱۳                      | ۹۶۲ | ۹۰۶               | ۶۵۶۷ | جمع           |
| .                        | .   | ۸۶۲               | ۲۸۸۹ | مناطق شهری    |
| .                        | .   | ۲۲                | ۳۶۷۸ | مناطق روستایی |
| ۹۱۳                      | ۹۶۲ | .                 | .    | غیرساکن       |

ماخذ - مرکز آمار ایران - نشریه نتایج تفصیلی سرشماری عمومی نفوس و مسکن مهرداد ۱۳۶۵ استان \*



۴۰. جمعیت استان مازندران بر حسب دین و بتفکیک جنس : ۱۳۶۵

| زرتشتی | مسلمان |         | جمع     | مناطق و جنس   |
|--------|--------|---------|---------|---------------|
|        | درصد   | تعداد   |         |               |
|        |        |         |         | کل استان      |
| ۶۴۱۷   | ۹۹/۵۷  | ۲۴۰۴۷۳۰ | ۲۴۱۹۳۲۶ | مرد و زن      |
| ۲۹۸۱   | ۹۹/۵۹  | ۱۷۱۵۸۵۸ | ۱۷۲۲۹۸۳ | مرد           |
| ۳۴۳۶   | ۹۹/۵۶  | ۱۶۸۸۸۷۲ | ۱۶۹۶۳۶۳ | زن            |
|        |        |         |         | مناطق شهری    |
| ۲۶۱۷   | ۹۹/۳۹  | ۱۳۰۷۱۷۳ | ۱۳۱۵۲۱۶ | مرد و زن      |
| ۱۲۰۲   | ۹۹/۴۱  | ۶۶۳۳۳۶  | ۶۶۷۲۴۳  | مرد           |
| ۱۴۱۵   | ۹۹/۳۶  | ۶۴۳۸۲۷  | ۶۴۷۹۷۳  | زن            |
|        |        |         |         | مناطق روستائی |
| ۳۷۹۸   | ۹۹/۶۹  | ۲۰۹۵۶۸۳ | ۲۱۰۲۴۵۳ | مرد و زن      |
| ۱۷۷۸   | ۹۹/۷۰  | ۱۰۵۱۵۶۰ | ۱۰۵۴۷۷۶ | مرد           |
| ۲۰۲۰   | ۹۹/۶۸  | ۱۰۴۴۱۲۳ | ۱۰۴۷۴۷۷ | زن            |

دنباله ۲۰. جمعیت استان مازندران بر حسب دین و بتفکیک جنس : ۱۳۶۵

| اظهاری نشده | سایر | صحیحی | کلیسی | مناطق و جنس   |
|-------------|------|-------|-------|---------------|
|             |      |       |       | کل استان      |
| ۶۶۳         | ۶۵۴۴ | ۸۸۸   | ۱۰۲   | مرد و زن      |
| ۳۲۹         | ۳۲۵۰ | ۵۱۴   | ۵۱    | مرد           |
| ۳۳۴         | ۳۲۹۴ | ۳۷۴   | ۵۳    | زن            |
|             |      |       |       | مناطق شهری    |
| ۲۴۴         | ۲۶۰۰ | ۵۱۲   | ۶۵    | مرد و زن      |
| ۱۳۴         | ۲۲۶۶ | ۲۷۴   | ۳۱    | مرد           |
| ۱۱۰         | ۲۳۳۴ | ۲۴۳   | ۳۴    | زن            |
|             |      |       |       | مناطق روستائی |
| ۴۱۸         | ۱۹۲۴ | ۳۷۱   | ۳۹    | مرد و زن      |
| ۱۹۴         | ۹۸۴  | ۲۴۰   | ۲۰    | مرد           |
| ۲۲۴         | ۹۶۰  | ۱۳۱   | ۱۹    | زن            |

ماخذ - مرکز آمار ایران - نشریه نتایج تفصیلی سرشماری عمومی نفوس و مسکن بهرماه ۱۳۶۵ استان \*

۲۱- جمعیت ساکنان استان مازندران برحسب محل تولد و بتفکیک جنس : ۱۳۶۵

| ساکنان در نقاط شهری |                |        |        |               | جمع     | جنس            |
|---------------------|----------------|--------|--------|---------------|---------|----------------|
| اقه‌پارنشده         | متولد جای دیگر |        |        | متولد در      |         |                |
|                     | خارج از کشور   | ایادی  | شهر    | شهر محل اقامت |         |                |
|                     |                |        |        |               |         | کلی استان      |
| ۷۹۷۱                | ۹۵۰۰           | ۱۸۱۹۸۰ | ۱۲۷۹۰۱ | ۹۸۷۸۶۲        | ۳۳۱۷۲۶۹ | مرد و زن ..... |
| ۲۱۲۱                | ۵۲۲۶           | ۹۳۶۶۲  | ۶۲۲۲۲  | ۵۰۱۹۹۲        | ۱۷۲۲۰۱۹ | مرد .....      |
| ۳۸۵۰                | ۲۲۵۲           | ۸۸۳۱۸  | ۶۵۶۷۹  | ۲۸۵۸۷۲        | ۱۶۹۵۲۵۰ | زن .....       |

دنباله ۲۱ - جمعیت ساکنان استان مازندران برحسب محل تولد و بتفکیک جنس : ۱۳۶۵

| ساکنان در نقاط روستایی |                |        |       |                    | جمع     | جنس            |
|------------------------|----------------|--------|-------|--------------------|---------|----------------|
| اقه‌پارنشده            | متولد جای دیگر |        |       | متولد              |         |                |
|                        | خارج از کشور   | ایادی  | شهر   | در ایادی محل اقامت |         |                |
|                        |                |        |       |                    |         | کلی استان      |
| ۱۴۹۱۰                  | ۹۱۷۷           | ۱۷۱۵۵۷ | ۵۰۷۸۹ | ۱۸۵۵۸۲۰            | ۱۸۵۵۸۲۰ | مرد و زن ..... |
| ۷۳۱۱                   | ۵۰۰۶           | ۷۰۳۵۲  | ۲۲۵۰۳ | ۹۴۹۶۰۳             | ۹۴۹۶۰۳  | مرد .....      |
| ۷۵۹۹                   | ۲۱۷۱           | ۱۰۱۲۰۲ | ۲۸۲۸۶ | ۹۰۶۲۱۷             | ۹۰۶۲۱۷  | زن .....       |

ماخذ - مرکز آمار ایران - نشریه نتایج تفصیلی سرشماری عمومی نفوس و مسکن مهرماه ۱۳۶۵ استان \*

۲۴ - جمعیت و خانوار شهرستانهای استان مازندران : ۱۳۶۵

| شهرستان    | جمعیت   | مرد     | زن      | خانوار |
|------------|---------|---------|---------|--------|
| کل استان   | ۳۴۱۹۳۴۶ | ۱۷۲۲۹۸۳ | ۱۶۹۶۳۶۳ | ۶۳۲۷۱۸ |
| گنبد       | ۵۲۹۰۹۹  | ۲۶۸۷۱۵  | ۲۶۰۳۸۴  | ۹۱۴۹۰  |
| علی آباد   | ۷۵۰۹۷   | ۳۸۱۴۱   | ۳۶۹۵۶   | ۱۳۶۸۷  |
| گرگان      | ۳۴۵۲۴۸  | ۱۷۵۵۰۹  | ۱۶۹۹۳۹  | ۶۲۴۵۷  |
| بندر ترکمن | ۹۲۵۲۲   | ۴۷۲۴۳   | ۴۵۲۷۹   | ۱۴۲۲۳  |
| کردکوی     | ۱۰۳۸۶۷  | ۵۱۰۲۱   | ۵۱۸۴۶   | ۱۹۱۰۷  |
| مشهر       | ۲۱۶۹۹۷  | ۱۰۸۳۲۲  | ۱۰۸۶۶۵  | ۴۱۴۳۷  |
| ساری       | ۳۷۰۵۱۵  | ۱۸۵۷۵۰  | ۱۸۴۷۶۵  | ۷۲۶۵۴  |
| قائم شهر   | ۲۸۴۹۴۴  | ۱۴۲۹۱۲  | ۱۴۲۰۳۰  | ۵۴۲۷۶  |
| سوادکوه    | ۷۳۱۲۷   | ۳۶۳۶۹   | ۳۶۷۵۸   | ۱۳۹۸۶  |
| بابل       | ۴۸۷۹۴۶  | ۲۴۳۳۳۰  | ۲۴۴۶۱۶  | ۹۲۱۹۹  |
| آمل        | ۳۳۴۶۷۸  | ۱۶۸۴۹۰  | ۱۶۴۱۸۸  | ۶۰۲۲۵  |
| نور        | ۷۸۰۸۱   | ۳۹۳۷۰   | ۳۸۷۱۱   | ۱۳۸۶۱  |
| بوشهر      | ۲۰۹۱۷۲  | ۱۰۵۵۴۰  | ۱۰۳۶۳۲  | ۳۸۵۹۸  |
| تنکابن     | ۱۶۰۲۵۱  | ۸۱۵۱۹   | ۷۸۹۳۲   | ۳۱۹۷۳  |
| رامسر      | ۶۰۴۰۲   | ۳۰۷۴۰   | ۲۹۶۶۲   | ۱۲۰۳۵  |

ماخذ - مرکز آمار ایران - نشریه نتایج تفصیلی سرشماری عمومی نفوس و مسکن بهرمه ۱۳۶۵ استان -

۲۲ - جمعیت و خانوار شهرهای استان مازندران : ۱۳۶۵

| خانوار | زن     | مرد    | جمعیت   | شهر        |
|--------|--------|--------|---------|------------|
| ۲۶۲۶۲۲ | ۶۲۷۱۷۲ | ۶۶۷۲۲۲ | ۱۳۱۵۳۹۴ | جمع        |
| ۱۵۹۶۸  | ۲۲۶۱۲  | ۲۲۴۸۸  | ۸۷۱۰۰   | کنبد کاووس |
| ۳۹۶۹   | ۱۰۵۷۵  | ۱۰۹۳۲  | ۲۱۵۰۹   | آزاد شهر   |
| ۲۹۲۹   | ۷۵۲۷   | ۷۹۸۲   | ۱۵۵۱۱   | کلاله      |
| ۲۶۷۹   | ۶۹۰۹   | ۶۹۹۸   | ۱۳۹۰۷   | مینودشت    |
| ۱۳۹۶   | ۲۶۶۶   | ۳۸۷۲   | ۷۵۳۸    | رامیان     |
| ۱۳۲۳   | ۳۵۰۵   | ۳۵۵۸   | ۷۰۶۳    | خان بئین   |
| ۲۰۶۳   | ۵۷۰۳   | ۵۸۴۲   | ۱۱۵۴۵   | گالیکش     |
| ۵۷۶۳   | ۱۵۲۵۳  | ۱۵۹۲۰  | ۳۱۱۷۳   | علی آباد   |
| ۲۸۵۵۷  | ۶۸۴۱۷  | ۷۱۰۱۳  | ۱۳۹۴۰   | گرگان      |
| ۲۲۶۲   | ۷۳۰۲   | ۷۷۰۴   | ۱۵۰۰۶   | آق قلا     |
| ۲۷۲۱   | ۱۳۷۲۸  | ۱۴۶۳۰  | ۲۸۳۵۸   | بندر ترکمن |
| ۱۷۸۷   | ۵۷۳۶   | ۵۹۶۸   | ۱۱۷۰۲   | کمش دغه    |
| ۲۱۵۲   | ۱۰۷۰۶  | ۱۰۳۰۸  | ۲۱۰۱۲   | کردکوی     |
| ۲۲۳۱   | ۵۶۰۰   | ۵۷۳۵   | ۱۱۳۳۵   | بندرگز     |
| ۱۱۰۲۷  | ۲۵۹۰۵  | ۲۶۵۵۶  | ۵۲۴۶۱   | بشهر       |
| ۲۵۲۲   | ۱۲۱۸۲  | ۱۱۴۲۰  | ۲۳۶۰۲   | نکا        |
| ۱۸۴۶   | ۲۲۲۰   | ۲۱۵۲   | ۴۳۷۰    | رستمکلا    |
| ۲۵۷۹   | ۶۷۲۹   | ۶۸۸۰   | ۱۳۶۰۹   | کلوگاه     |
| ۲۹۸۳۰  | ۶۹۲۵۳  | ۷۱۷۶۷  | ۱۴۱۰۲۰  | ساری       |
| ۲۲۲۹۱  | ۵۲۰۶۸  | ۵۵۲۲۰  | ۱۰۹۲۸۸  | قائم شهر   |
| ۳۵۳۸   | ۹۲۲۹   | ۹۴۹۳   | ۱۸۷۲۲   | جویبار     |
| ۶۳۶    | ۱۲۵۲   | ۱۵۱۲   | ۲۷۶۴    | کساکلا     |
| ۱۵۰۵   | ۳۶۱۱   | ۳۸۴۱   | ۷۴۵۲    | شیرگاه     |

دنباله ۲۲- جمعیت و خانوار شهرهای استان مازندران : ۱۳۶۵

| خانوار | زن    | مرد   | جمعیت  | شهر                     |
|--------|-------|-------|--------|-------------------------|
| ۱۷۷۱   | ۴۶۸۲  | ۴۹۱۳  | ۹۵۹۵   | زیرآب .....             |
| ۲۴۱    | ۴۷۷   | ۴۱۳   | ۸۹۰    | آلاشت .....             |
| ۱۲۵۲   | ۳۲۱۸  | ۳۲۰۵  | ۶۴۲۳   | پل سفید .....           |
| ۲۲۷۲۱  | ۵۷۳۸۸ | ۵۷۹۳۲ | ۱۱۵۳۲۰ | بابل .....              |
| ۲۶۸۳   | ۹۰۷۰  | ۹۲۲۵  | ۱۸۲۹۵  | امیرکلا .....           |
| ۶۰۲۳   | ۱۴۰۵۳ | ۱۴۵۳۶ | ۲۸۵۸۹  | بابلر .....             |
| ۴۱۲۸   | ۱۰۲۵۶ | ۱۰۷۲۱ | ۲۰۹۷۷  | فریدونکنار .....        |
| ۲۲۴۸۷  | ۵۸۳۹۷ | ۵۹۸۲۵ | ۱۱۸۲۲۲ | آمل .....               |
| ۲۲۳۲   | ۵۸۶۱  | ۵۹۹۵  | ۱۱۸۵۶  | محمودآباد .....         |
| ۲۶۷    | ۶۱۷   | ۶۰۸   | ۱۲۲۵   | ریشه لاریجان .....      |
| ۲۲۳۶   | ۶۴۴۲  | ۶۶۱۳  | ۱۳۰۵۵  | نور .....               |
| ۵۶۳۷   | ۱۳۸۱۷ | ۱۴۳۹۹ | ۲۸۱۱۶  | نوشهر .....             |
| ۷۴۱    | ۲۰۲۹  | ۲۰۰۶  | ۴۰۳۵   | علمیه .....             |
| ۶۰۲۱   | ۱۴۲۲۷ | ۱۴۷۹۱ | ۲۹۰۳۸  | چالوس .....             |
| ۶۹۸    | ۱۸۵۶  | ۲۰۳۳  | ۳۸۸۹   | مرزنآباد .....          |
| ۷۷۶    | ۱۹۸۵  | ۲۰۳۵  | ۴۰۳۰   | کلاردشت .....           |
| ۶۲۸۱   | ۱۴۵۳۹ | ۱۴۸۴۱ | ۲۹۳۸۰  | تنکابن .....            |
| ۸۴۸    | ۲۰۰۸  | ۲۲۵۹  | ۴۲۶۷   | کلارآباد .....          |
| ۱۳۶۱   | ۳۴۰۹  | ۳۶۷۸  | ۷۰۸۷   | سافیکلابه .....         |
| ۱۶۰۰   | ۳۹۷۱  | ۴۱۹۸  | ۸۱۶۹   | عباسآباد .....          |
| ۱۰۰۰   | ۲۳۲۹  | ۲۴۱۱  | ۴۷۴۰   | نشتارود .....           |
| ۱۶۲۲   | ۳۹۴۰  | ۴۲۱۴  | ۸۱۵۴   | خرمآباد .....           |
| ۵۱۶۷   | ۱۲۲۹۹ | ۱۳۰۵۳ | ۲۵۳۵۲  | رامسر .....             |
| ۲۷۸۴   | ۶۷۲۵  | ۶۷۸۲  | ۱۳۵۰۹  | کتالم و ساداتمحله ..... |

ماخذ - مرکز آمار ایران - نشریه نتایج تفصیلی سرشماری عمومی نفوس و مسکن سپتامبر سال ۱۳۶۵ کل کشور \*

۲۲ - مقایسه جمعیت شهرستانهای استان خازندران در دو سرشماری ویراورد جمعیت سال ۱۳۶۷

| شهرستان          | جمعیت   |         | درصد تغییرات | متوسط رشد سالانه جمعیت (درصد) | هراورد جمعیت سال ۱۳۶۷ |
|------------------|---------|---------|--------------|-------------------------------|-----------------------|
|                  | ۱۳۶۵    | ۱۳۵۵    |              |                               |                       |
| کسل استان .....  | ۲۲۱۹۳۴۶ | ۲۲۸۲۹۵۹ | ۲۳/۲۳        | ۲/۶۲                          | ۲۶۷۷۲۵۲               |
| گنبد .....       | ۵۲۹۰۹۹  | ۳۶۷۶۷۲  | ۲۳/۹۰        | ۲/۶۷                          | ۵۶۹۴۰۰                |
| ملی آباد .....   | ۷۵۰۹۷   | ۵۱۶۶۳   | ۲۵/۳۶        | ۲/۷۷                          | ۸۰۹۸۱                 |
| گرگان .....      | ۳۴۵۳۲۸  | ۲۳۰۲۷۳  | ۲۹/۸۹        | ۲/۰۸                          | ۳۷۲۸۲۷                |
| بندر ترکمن ..... | ۹۲۵۲۲   | ۶۳۴۵۰   | ۲۵/۳۶        | ۲/۷۷                          | ۹۹۷۷۲                 |
| کردکوی .....     | ۱۰۲۸۶۷  | ۷۸۲۲۱   | ۳۱/۱۷        | ۲/۷۲                          | ۱۰۸۶۵۳                |
| بهشهر .....      | ۲۱۶۹۹۷  | ۱۴۶۸۶۳  | ۲۷/۷۵        | ۲/۹۴                          | ۲۳۲۷۷۲                |
| ساری .....       | ۳۷۰۵۱۵  | ۲۵۱۵۱۲  | ۲۷/۳۱        | ۲/۹۱                          | ۴۰۰۶۲۵                |
| قائم شهر .....   | ۲۸۴۹۳۴  | ۱۹۱۶۱۵  | ۲۸/۷۱        | ۲/۰۰                          | ۳۰۸۶۸۵                |
| سوادکوه .....    | ۷۳۱۲۷   | ۵۳۹۹۲   | ۳۵/۵۷        | ۲/۰۷                          | ۷۷۷۵۵                 |
| بابل .....       | ۲۸۷۹۳۶  | ۳۲۸۶۱۸  | ۳۹/۹۷        | ۲/۳۹                          | ۵۳۲۱۸۲                |
| آمل .....        | ۳۳۲۶۷۸  | ۲۳۲۲۷۵  | ۲۳/۱۰        | ۲/۶۱                          | ۳۵۷۶۱۵                |
| نور .....        | ۷۸۰۸۱   | ۶۰۲۶۴   | ۲۹/۵۷        | ۲/۶۱                          | ۸۲۲۶۸                 |
| نوشهر .....      | ۲۰۹۱۷۲  | ۱۲۶۷۹۹  | ۲۲/۲۹        | ۲/۵۷                          | ۲۲۲۶۵۶                |
| تنکابن .....     | ۱۶۰۴۵۱  | ۱۱۵۶۶۰  | ۳۸/۷۳        | ۲/۳۰                          | ۱۷۱۲۰۱                |
| رامسر .....      | ۶۰۴۰۲   | ۴۴۳۲۹   | ۳۶/۲۶        | ۲/۱۲                          | ۶۲۲۹۱                 |

ماخذ - مرکز آمار ایران - نشریات نتایج سرشماری عمومی نفوس و مسکن .....  
 - مرکز آمار ایران - نشریات نتایج تفصیلی سرشماری عمومی نفوس و مسکن مهرماه ۱۳۶۵  
 - سازمان برنامه و بودجه استان

۲۵ - مقایسه جمعیت شهرهای استان مازندران در دو سرشماری و برآورد جمعیت سال ۱۳۶۷

| شهر        | جمعیت  |         | تغییرات | متوسط رشد<br>سالانه جمعیت<br>(درصد) | برآورد<br>جمعیت<br>سال ۱۳۶۷ |
|------------|--------|---------|---------|-------------------------------------|-----------------------------|
|            | ۱۳۵۵   | ۱۳۶۵    |         |                                     |                             |
| جمع        | ۸۰۲۱۹۲ | ۱۳۱۵۲۱۶ | ۶۳/۹۵   | ۲/۹۹                                | ۱۲۵۳۱۲۰                     |
| گنبد کاووس | ۶۰۷۲۱  | ۸۷۱۰۰   | ۲۳/۲۲   | ۳/۶۲                                | ۹۳۶۷۲                       |
| آزادشهر    | ۸۷۶۱   | ۲۱۵۰۹   | ۱۲۵/۵۱  | ۹/۰۶                                | ۲۵۷۸۰                       |
| کلانه      | ۶۵۵۹   | ۱۵۵۱۱   | ۱۳۶/۲۸  | ۸/۶۸                                | ۱۸۲۵۱                       |
| منهودشت    | ۵۸۱۸   | ۱۳۹۰۷   | ۱۳۹/۰۳  | ۸/۷۹                                | ۱۶۵۷۹                       |
| رامیان     | ۵۷۱۹   | ۷۵۳۸    | ۳۱/۸۱   | ۲/۷۸                                | ۷۹۷۰                        |
| خان بیهق   | ۶۳۵۲   | ۷۰۶۳    | ۱۱/۱۹   | ۱/۰۷                                | ۷۲۱۶                        |
| کالیکش     | ۵۱۵۰   | ۱۱۵۲۵   | ۱۲۲/۱۸  | ۸/۱۲                                | ۱۳۵۸۶                       |
| علی آباد   | ۱۷۹۱۸  | ۲۱۱۷۳   | ۷۳/۹۸   | ۵/۵۸                                | ۳۲۸۵۶                       |
| گرگان      | ۸۸۰۳۳  | ۱۳۹۲۳۰  | ۵۸/۳۸   | ۲/۶۲                                | ۱۵۲۹۸۰                      |
| آق قلا     | ۶۹۶۰   | ۱۵۰۰۶   | ۱۱۵/۶۰  | ۷/۷۵                                | ۱۷۵۲۱                       |
| بندر ترکمن | ۱۷۳۳۹  | ۲۸۳۵۸   | ۶۳/۵۵   | ۲/۹۶                                | ۳۱۳۱۶                       |
| گمشده      | ۷۹۷۵   | ۱۱۷۰۲   | ۲۶/۷۶   | ۳/۸۷                                | ۱۲۶۲۵                       |
| کردکوی     | ۱۲۷۲۵  | ۲۱۰۱۲   | ۲۲/۵۲   | ۳/۵۷                                | ۲۲۵۷۰                       |
| بندرگز     | ۷۳۲۶   | ۱۱۳۳۵   | ۵۲/۳۰   | ۲/۳۷                                | ۱۲۳۷۱                       |
| بمشهر      | ۳۲۱۶۶  | ۵۲۲۶۱   | ۶۳/۱۰   | ۲/۹۳                                | ۵۷۹۰۰                       |
| نکا        | ۱۰۸۰۲  | ۲۳۶۰۲   | ۱۱۸/۲۸  | ۷/۸۸                                | ۲۷۶۳۲                       |
| رستمکلا    | ۶۶۲۲   | ۹۲۹۰    | ۳۹/۸۷   | ۳/۳۸                                | ۹۹۲۰                        |
| گلرگاه     | ۱۰۰۱۵  | ۱۳۶۲۹   | ۳۶/۰۹   | ۳/۱۱                                | ۱۳۵۰۳                       |
| ساری       | ۷۰۷۵۳  | ۱۴۱۰۲۰  | ۹۹/۳۱   | ۶/۹۶                                | ۱۶۲۰۶۶                      |
| قائمشهر    | ۶۳۳۷۷  | ۱۰۹۲۸۸  | ۷۲/۲۲   | ۵/۲۹                                | ۱۲۱۹۸۳                      |
| جوببار     | ۱۳۲۵۱  | ۱۸۹۲۲   | ۴۲/۹۵   | ۳/۶۰                                | ۲۰۳۵۷                       |
| کهاکلا     | ۲۱۸۹   | ۲۹۶۲    | ۳۵/۲۰   | ۳/۰۶                                | ۳۱۵۱                        |
| شیرگاه     | ۲۹۱۷   | ۷۲۵۲    | ۵۱/۵۶   | ۲/۱۹                                | ۸۱۰۲                        |

شماره ۲۵ - مقایسه جمعیت شهرهای استان مازندران در دو سرشماری و برآورد جمعیت سال ۱۳۶۷

| شهر                    | جمعیت |        | درصد تغییرات | متوسط رشد سالانه جمعیت (درصد) | برآورد جمعیت سال ۱۳۶۷ |
|------------------------|-------|--------|--------------|-------------------------------|-----------------------|
|                        | ۱۳۵۵  | ۱۳۶۵   |              |                               |                       |
| زیرآب .....            | ۶۴۸۸  | ۹۵۹۵   | ۲۷/۸۹        | ۴/۹۵                          | ۱۰۳۸۳                 |
| آلات .....             | ۱۰۸۶  | ۸۹۰    | - ۱۸/۰۵      | - ۲/۰۱                        | ۸۵۵                   |
| پل سفید .....          | ۳۸۴۳  | ۶۴۲۳   | ۶۷/۱۴        | ۵/۱۸                          | ۷۱۲۴                  |
| بایل .....             | ۶۸۰۵۹ | ۱۱۵۴۲۰ | ۶۹/۴۴        | ۵/۳۲                          | ۱۲۸۲۶۱                |
| امیرکلا .....          | ۱۲۷۷۹ | ۱۸۲۹۵  | ۴۳/۱۶        | ۳/۶۲                          | ۱۹۶۶۸                 |
| بابلر .....            | ۱۸۸۱۰ | ۲۸۵۸۹  | ۵۱/۹۹        | ۴/۲۲                          | ۳۱۱۰۸                 |
| فریدونکنار .....       | ۱۳۹۴۴ | ۲۰۹۹۷  | ۵۰/۵۸        | ۴/۱۳                          | ۲۲۸۰۴                 |
| آمل .....              | ۶۸۹۶۳ | ۱۱۸۲۴۲ | ۷۱/۴۶        | ۵/۴۴                          | ۱۳۱۸۲۵                |
| محمودآباد .....        | ۷۰۹۸  | ۱۱۸۵۶  | ۶۷/۰۳        | ۵/۱۷                          | ۱۳۱۳۸                 |
| رینه لاریجان .....     | ۱۷۹۲  | ۱۲۲۵   | - ۳۱/۶۴      | - ۳/۸۴                        | ۱۱۳۵                  |
| نور .....              | ۷۲۸۱  | ۱۳۰۵۵  | ۷۹/۳۰        | ۵/۸۹                          | ۱۴۶۸۷                 |
| نوشهر .....            | ۱۶۲۶۳ | ۲۸۲۱۶  | ۷۳/۵۰        | ۵/۵۶                          | ۳۱۵۲۲                 |
| علمده .....            | ۲۵۲۶  | ۲۰۳۵   | ۵۹/۷۴        | ۴/۷۲                          | ۲۳۲۵                  |
| چالوس .....            | ۲۵۷۸۲ | ۲۹۰۳۸  | ۱۲/۶۳        | ۱/۲۰                          | ۲۹۲۴۳                 |
| مرزن آباد .....        | ۲۸۳۵  | ۳۸۸۹   | ۳۷/۱۸        | ۳/۱۹                          | ۴۱۴۵                  |
| کلاردشت .....          | ۱۳۸۳  | ۲۰۳۰   | ۱۹۱/۴۰       | ۱۰/۷۸                         | ۵۰۰۰                  |
| تنکابن .....           | ۱۹۹۸۱ | ۲۹۳۸۰  | ۴۷/۰۲        | ۳/۸۹                          | ۳۱۷۵۶                 |
| کلارآباد .....         | ۲۴۴۲  | ۴۲۶۷   | ۷۴/۷۳        | ۵/۶۳                          | ۴۷۷۵                  |
| ساقیگلایه .....        | ۲۷۱۴  | ۷۰۸۷   | ۵۰/۳۴        | ۴/۱۱                          | ۷۶۹۴                  |
| عباس آباد .....        | ۵۲۹۰  | ۸۱۶۹   | ۵۴/۴۲        | ۴/۳۸                          | ۸۹۱۷                  |
| نشتارود .....          | ۳۲۸۳  | ۴۷۶۰   | ۴۴/۹۹        | ۳/۷۵                          | ۵۱۳۰                  |
| خرم آباد .....         | ۵۲۲۳  | ۸۱۵۴   | ۴۹/۸۱        | ۴/۰۸                          | ۸۸۲۷                  |
| رامسر .....            | ۱۹۲۹۳ | ۲۵۳۵۲  | ۳۱/۴۱        | ۲/۷۵                          | ۲۶۷۸۸                 |
| کتالم و ساداتحله ..... | ۹۳۰۵  | ۱۳۵۰۹  | ۴۵/۱۸        | ۳/۷۶                          | ۱۴۵۶۴                 |

ماخذ - مرکز آمار ایران - نشریات نتایج سرشماری عمومی نفوس و مسکن آبانماه ۱۳۵۵ -  
 - مرکز آمار ایران - نشریات نتایج تفصیلی سرشماری عمومی نفوس و مسکن بهرمه ماه ۱۳۶۵ -  
 - سازمان برنامه و بودجه استان -



۲۶- مقایسه تعداد خانوار شهرهای استان مازندران در دو سرشماری

| درصد<br>تغییرات | تعداد خانوار |        | شهرستان    | شهر        |
|-----------------|--------------|--------|------------|------------|
|                 | ۱۳۶۵         | ۱۳۵۵   |            |            |
| ۶۴/۵۲           | ۲۶۲۶۲۲       | ۱۵۹۶۳۳ |            | جمع        |
| ۲۰/۷۰           | ۱۵۹۶۸        | ۱۱۳۲۹  | گنبد       | گنبد کاووس |
| ۱۱۷/۸۲          | ۳۹۶۹         | ۱۸۲۲   | گنبد       | آزاد شهر   |
| ۱۲۲/۸۲          | ۲۹۳۹         | ۱۳۱۹   | گنبد       | کلاله      |
| ۱۲۶/۲۷          | ۲۶۷۹         | ۱۱۸۴   | گنبد       | مینودشت    |
| ۳۷/۰۰           | ۱۳۹۶         | ۱۰۱۹   | گنبد       | رامیان     |
| ۶/۴۲            | ۱۳۲۳         | ۱۲۶۲   | گنبد       | خان بهر    |
| ۱۰۴/۰۶          | ۲۰۶۳         | ۱۰۱۱   | گنبد       | گالیکش     |
| ۷۰/۶۰           | ۵۷۶۳         | ۳۳۷۸   | علی آباد   | علی آباد   |
| ۵۴/۹۲           | ۲۸۵۵۷        | ۱۸۴۳۳  | گرگان      | گرگان      |
| ۹۱/۲۱           | ۲۲۶۲         | ۱۱۸۳   | گرگان      | آب قلا     |
| ۵۱/۸۶           | ۲۷۴۱         | ۳۱۲۲   | بندر ترکمن | بندر ترکمن |
| ۳۲/۲۷           | ۱۷۸۷         | ۱۳۵۱   | بندر ترکمن | گمش دله    |
| ۵۲/۳۱           | ۴۱۵۲         | ۲۷۲۶   | کردکوی     | کردکوی     |
| ۵۹/۲۰           | ۲۳۳۱         | ۱۵۲۷   | کردکوی     | بندرگز     |
| ۷۴/۸۴           | ۱۱۰۲۷        | ۶۳۰۷   | بهنر       | بهنر       |
| ۱۱۳/۰۳          | ۴۵۲۴         | ۲۱۳۳   | بهنر       | نکا        |
| ۵۴/۰۹           | ۱۸۴۶         | ۱۱۹۸   | بهنر       | رستمکلا    |
| ۶۷/۰۳           | ۳۵۷۹         | ۱۵۴۲   | بهنر       | گلوگاه     |
| ۹۲/۱۲           | ۲۹۸۳۰        | ۱۵۵۲۷  | ساری       | ساری       |
| ۷۲/۵۵           | ۲۲۳۸۱        | ۱۲۹۱۳  | قائم شهر   | قائم شهر   |
| ۳۸/۷۶           | ۳۵۴۸         | ۲۵۵۷   | قائم شهر   | جوبهار     |
| ۵۳/۲۵           | ۶۳۶          | ۴۱۵    | قائم شهر   | کیاکلا     |
| ۵۴/۲۰           | ۱۵۰۵         | ۹۷۶    | سوادکوه    | شیرگاه     |

مبالمه ۲۶ - مقابسه تعداد خانوار شهرهای استان مازندران در دو سرشماری

| شهر               | شهرستان | تعداد خانوار |       | فرصد<br>تقییرات |
|-------------------|---------|--------------|-------|-----------------|
|                   |         | ۱۳۶۵         | ۱۳۵۵  |                 |
| زیرآب             | سوادکوه | ۱۷۷۱         | ۱۲۳۰  | ۲۳/۹۸           |
| آلاشت             | سوادکوه | ۲۴۱          | ۲۶۹   | - ۱۰/۴۱         |
| پل سفید           | سوادکوه | ۱۲۵۲         | ۸۵۰   | ۲۷/۲۹           |
| بابل              | بابل    | ۲۴۷۲۱        | ۱۲۸۲۵ | ۶۶/۷۵           |
| امیرکلا           | بابل    | ۳۶۸۳         | ۲۳۷۲  | ۵۵/۱۴           |
| بابلسر            | بابل    | ۶۰۲۳         | ۳۸۲۰  | ۵۷/۶۷           |
| فریدونکنار        | بابل    | ۴۱۲۸         | ۲۶۰۷  | ۵۸/۳۴           |
| آمل               | آمل     | ۲۳۳۸۷        | ۱۳۰۹۱ | ۷۹/۴۱           |
| محمودآباد         | آمل     | ۲۲۳۲         | ۱۳۰۸  | ۷۰/۶۴           |
| رینه لاریجان      | آمل     | ۲۶۷          | ۲۲۴   | ۹/۲۳            |
| نور               | نور     | ۲۴۳۶         | ۱۳۳۴  | ۸۲/۶۱           |
| نوشهر             | نوشهر   | ۵۶۳۷         | ۳۲۷۰  | ۷۲/۳۹           |
| علمده             | نوشهر   | ۷۴۱          | ۴۷۲   | ۵۶/۹۹           |
| چالوس             | نوشهر   | ۶۰۲۱         | ۵۱۴۹  | ۱۶/۹۲           |
| مرزنآباد          | نوشهر   | ۶۹۸          | ۴۲۲   | ۶۵/۴۰           |
| کلاردشت           | نوشهر   | ۷۷۶          | ۲۷۴   | ۱۸۳/۲۱          |
| تنکابن            | تنکابن  | ۶۳۸۱         | ۴۲۰۰  | ۲۹/۵۵           |
| کلارآباد          | تنکابن  | ۸۴۸          | ۴۹۱   | ۷۲/۷۱           |
| ساقیگلایه         | تنکابن  | ۱۳۶۱         | ۹۲۰   | ۴۷/۹۳           |
| عباسآباد          | تنکابن  | ۱۶۰۰         | ۹۷۸   | ۶۳/۶۰           |
| نشتارود           | تنکابن  | ۱۰۰۰         | ۶۳۵   | ۵۵/۰۴           |
| خرمآباد           | تنکابن  | ۱۶۲۲         | ۱۰۱۹  | ۶۱/۱۴           |
| رامسر             | رامسر   | ۵۱۶۷         | ۳۸۱۹  | ۳۵/۳۰           |
| کتالم و ساداتمحله | رامسر   | ۲۷۸۲         | ۱۷۶۶  | ۵۷/۶۲           |

ماخذ - مرکز آمار ایران • نشریات نتایج سرشماری عمومی نفوس و مسکن آبانماه ۱۳۵۵ •  
- مرکز آمار ایران • نشریات نتایج تفصیلی سرشماری عمومی نفوس و مسکن مهرماه ۱۳۶۵ •

۲۷- خانوارهای معمولی استان مازندران برحسب تعداد افراد باسواد و تعداد افراد بیسواد: ۱۳۶۵

| باسواد        |        |        |       |       | جمع    | مناطق         |
|---------------|--------|--------|-------|-------|--------|---------------|
| ۴ نفر و بیشتر | ۳ نفر  | ۲ نفر  | ۱ نفر | ندارد |        |               |
| ۲۰۰۷۰۶        | ۱۰۳۸۷۰ | ۱۵۳۳۳۳ | ۹۱۴۵۵ | ۸۲۲۰۷ | ۶۳۲۵۶۱ | جمع           |
| ۹۲۰۹۳         | ۴۵۱۲۱  | ۷۳۳۱۰  | ۳۰۳۸۴ | ۲۱۶۶۶ | ۲۶۲۵۷۲ | مناطق شهری    |
| ۱۰۸۶۱۱        | ۵۸۷۲۵  | ۸۱۰۰۴  | ۶۱۰۳۴ | ۶۰۲۳۰ | ۳۶۹۶۲۲ | مناطق روستایی |
| ۲             | ۲      | ۹      | ۳۷    | ۳۱۱   | ۳۶۲    | غیر ساکنین    |

تنباه ۲۷ - خانوارهای معمولی استان مازندران برحسب تعداد افراد باسواد و تعداد افراد بیسواد: ۱۳۶۵

| بیسواد        |       |        |        |        | جمع     | مناطق         |
|---------------|-------|--------|--------|--------|---------|---------------|
| ۴ نفر و بیشتر | ۳ نفر | ۲ نفر  | ۱ نفر  | ندارد  |         |               |
| ۲۵۰۹۹         | ۶۲۶۵۲ | ۲۰۴۵۰۵ | ۱۶۷۳۵۵ | ۱۵۲۹۵۰ | ۲۰۶۳۰۵۱ | جمع           |
| ۵۷۷۲          | ۱۲۵۸۶ | ۶۳۳۸۵  | ۷۵۱۴۵  | ۱۰۵۶۸۶ | ۱۰۵۶۸۶  | مناطق شهری    |
| ۳۹۱۵۲         | ۵۰۰۰۱ | ۱۴۱۰۳۴ | ۹۲۱۶۹  | ۲۷۲۵۶  | ۲۷۲۵۶   | مناطق روستایی |
| ۱۷۳           | ۶۵    | ۷۶     | ۴۱     | ۸      | ۳۶۲     | غیر ساکنین    |

ماخذ - مرکز آمار ایران - نشریه نتایج تفصیلی سرشماری عمومی نفوس و مسکن بهرماه ۱۳۶۵ استان

۲۸- خانوارهای معمولی استان مازندران برحسب تعداد افراد درحال تحصیل : ۱۳۶۵

| درحال تحصیل |       |        |        |        |        | مناطق              |
|-------------|-------|--------|--------|--------|--------|--------------------|
| ۴ نفر       | ۳ نفر | ۲ نفر  | ۱ نفر  | ندارد  | جمع    |                    |
| ۳۶۶۸۹       | ۸۰۱۱۸ | ۱۱۵۲۲۷ | ۱۲۱۸۷۷ | ۲۶۳۹۸۶ | ۶۳۲۵۶۱ | جمع.....           |
| ۱۵۳۱۱       | ۳۲۹۵۱ | ۴۸۱۳۰  | ۵۰۶۵۶  | ۱۰۹۱۷۷ | ۲۶۲۵۷۲ | مناطق شهری.....    |
| ۲۱۳۷۸       | ۲۷۱۶۶ | ۶۷۱۱۵  | ۷۱۲۱۳  | ۱۵۴۲۵۷ | ۳۶۹۶۲۲ | مناطق روستائی..... |
| .           | ۱     | ۲      | ۸      | ۲۵۲    | ۳۶۲    | غیرساکن.....       |

دنباله ۲۸- خانوارهای معمولی استان مازندران برحسب تعداد افراد درحال تحصیل : ۱۳۶۵

| درحال تحصیل    |       |       |       |       |       | مناطق              |
|----------------|-------|-------|-------|-------|-------|--------------------|
| ۱۰ نفر و بیشتر | ۹ نفر | ۸ نفر | ۷ نفر | ۶ نفر | ۵ نفر |                    |
| ۲۲             | ۲۶    | ۸۹    | ۵۳۲   | ۲۷۰۰  | ۱۱۲۶۰ | جمع.....           |
| ۱۵             | ۱۲    | ۴۵    | ۲۲۶   | ۱۱۸۰  | ۴۸۷۱  | مناطق شهری.....    |
| ۷              | ۲۲    | ۲۲    | ۳۱۱   | ۱۵۲۰  | ۶۳۸۹  | مناطق روستائی..... |
| .              | .     | .     | .     | .     | .     | غیرساکن.....       |

ماخذ - مرکز آمار ایران - نشریه نتایج تفصیلی سرشماری عمومی نفوس و مسکن بهرمه ۱۳۶۵ استان \*

۲۹- خانوارهای معمولی استان مازندران برحسب تعداد افراد شامل و تعداد افراد بیکار : ۱۳۶۵

| شامل          |       |        |        |       | جمع    | مناطق              |
|---------------|-------|--------|--------|-------|--------|--------------------|
| ۴ نفر و بیشتر | ۳ نفر | ۲ نفر  | ۱ نفر  | ندارد |        |                    |
| ۱۷۴۲۷         | ۲۴۲۸۸ | ۱۱۳۷۹۰ | ۳۸۹۳۵۶ | ۷۷۶۰۰ | ۶۳۲۵۶۱ | جمع.....           |
| ۲۴۸۷          | ۸۲۰۸  | ۴۱۵۹۰  | ۱۷۱۴۷۰ | ۳۸۶۱۹ | ۲۶۲۵۷۲ | مناطق شهری.....    |
| ۱۴۹۲۳         | ۲۵۹۶۲ | ۷۲۱۳۲  | ۲۱۷۶۴۷ | ۳۸۹۵۸ | ۳۶۹۶۲۲ | مناطق روستایی..... |
| ۱۷            | ۱۸    | ۶۶     | ۲۳۹    | ۲۲    | ۲۶۲    | نهرساکن.....       |

منبأه ۲۹ خانوارهای معمولی استان مازندران برحسب تعداد افراد شامل و تعداد افراد بیکار : ۱۳۶۵

| بیکار         |       |       |       |        | مناطق              |
|---------------|-------|-------|-------|--------|--------------------|
| ۴ نفر و بیشتر | ۳ نفر | ۲ نفر | ۱ نفر | ندارد  |                    |
| ۱۱۶۲          | ۳۶۲۲  | ۱۵۷۲۵ | ۶۹۰۸۷ | ۵۴۲۹۶۱ | جمع.....           |
| ۵۲۷           | ۱۷۹۵  | ۷۳۵۹  | ۳۱۴۱۱ | ۲۲۱۴۷۲ | مناطق شهری.....    |
| ۶۳۷           | ۱۸۲۹  | ۸۳۶۳  | ۳۷۶۶۷ | ۳۲۱۱۳۸ | مناطق روستایی..... |
| .             | .     | ۳     | ۹     | ۲۵۱    | نهرساکن.....       |

ماخذ - مرکز آمار ایران - نشریه نتایج تفصیلی سرشماری عمومی نفوس و مسکن مهرماه ۱۳۶۵ استان -

۳۰. خانوارهای معمولی ساکن استان مازندران برحسب نوع واحد مسکونی : ۱۳۶۵

| مناطق         | جمع    | واحد مسکونی معمولی | چادر | آلوند و زائنه و مشابه | کپر | سایر |
|---------------|--------|--------------------|------|-----------------------|-----|------|
| جمع           | ۶۳۲۱۹۸ | ۶۳۰۸۲۶             | ۲۲۷  | ۵۳۵                   | ۲۲۵ | ۲۲۵  |
| مناطق شهری    | ۲۶۲۵۷۲ | ۲۶۲۲۰۲             | ۷۷   | ۸۲                    | ۵۵  | ۱۵۷  |
| مناطق روستایی | ۳۶۹۶۲۲ | ۳۶۸۶۲۳             | ۱۶۰  | ۴۵۳                   | ۱۷۰ | ۲۱۸  |

ماخذ - مرکز آمار ایران - نشریه نتایج تفصیلی سرشماری عمومی نفوس و مسکن بهرماه ۱۳۶۵ استان \*

۳۱. خانوارهای معمولی ساکن استان مازندران برحسب نحوه تصرف محل سکونت خانوار : ۱۳۶۵

| مناطق         | جمع    | ملکی عرصه و اعیان | ملکی اعیان | اجاره‌ای | در برابر خدمت | مجانی | سایر | باقی نشده |
|---------------|--------|-------------------|------------|----------|---------------|-------|------|-----------|
| جمع           | ۶۳۲۱۹۸ | ۲۹۲۲۷۰            | ۳۰۲۲۸      | ۵۵۸۶۶    | ۱۱۹۹۳         | ۳۷۶۴۸ | ۱۲۱۲ | ۲۷۸۰      |
| مناطق شهری    | ۲۶۲۵۷۲ | ۱۸۱۳۳۴            | ۱۶۱۸۷      | ۲۲۴۸۲    | ۲۲۰۷          | ۱۵۲۷۳ | ۶۶۲  | ۱۲۲۹      |
| مناطق روستایی | ۳۶۹۶۲۲ | ۳۱۰۹۳۶            | ۱۴۰۴۱      | ۱۲۳۸۴    | ۷۷۸۶          | ۲۲۱۷۵ | ۷۵۱  | ۱۵۵۱      |

ماخذ - مرکز آمار ایران - نشریه نتایج تفصیلی سرشماری عمومی نفوس و مسکن بهرماه ۱۳۶۵ استان \*

۳۳- خانوارهای معمولی ساکن در واحدهای مسکونی معمولی استان مازندران برحسب  
تعداد اتاق در اختیار : ۱۳۶۵

| مناطق              | جمع    | کمتر از ۱ اتاق | ۱ اتاق | ۲ اتاق | ۳ اتاق |
|--------------------|--------|----------------|--------|--------|--------|
| جمع.....           | ۶۳۰۸۲۶ | ۵۸۵            | ۸۶۶۲۷  | ۱۷۹۹۵۹ | ۱۶۵۴۰۳ |
| مناطق شهری.....    | ۲۶۲۲۰۳ | ۲۴۷            | ۳۲۹۸۰  | ۶۲۲۷۰  | ۶۳۹۸۸  |
| مناطق روستائی..... | ۳۶۸۶۲۳ | ۳۳۸            | ۵۳۶۴۷  | ۱۱۶۶۸۹ | ۱۰۱۴۱۵ |

بنیالده ۳۴- خانوارهای معمولی ساکن در واحدهای مسکونی معمولی استان مازندران برحسب  
تعداد اتاق در اختیار : ۱۳۶۵

| مناطق              | ۴ اتاق | ۵ اتاق | ۶ اتاق و بیشتر | اظهار نشده |
|--------------------|--------|--------|----------------|------------|
| جمع.....           | ۱۰۹۷۸۸ | ۵۷۸۹۲  | ۲۹۷۹۶          | ۷۵۶        |
| مناطق شهری.....    | ۵۱۴۱۵  | ۳۳۴۰۶  | ۱۶۵۲۲          | ۳۷۵        |
| مناطق روستائی..... | ۵۸۳۷۳  | ۲۴۴۸۶  | ۱۳۲۷۴          | ۳۸۱        |

ماخذ - مرکز آمار ایران - نشریه نتایج تفصیلی سرشماری عمومی نفوس و مسکن مهرماه ۱۳۶۵ استان

۴۳ - تعداد جمعیت بر اساس توزیع گوین بتفکیک شهری و روستایی در شهرستانهای استان مازندران

۱۳۶۷ :

| جمعیت   |         |         | شهرستان    |
|---------|---------|---------|------------|
| روستایی | شهری    | جمع     |            |
| ۲۱۵۰۳۹۸ | ۱۵۵۱۲۹۹ | ۳۷۰۱۶۹۷ | کل استان   |
| ۲۶۲۰۷۲  | ۱۸۰۷۸۵  | ۵۴۲۸۵۹  | گنبد       |
| ۲۵۷۷۹   | ۲۵۲۲۶   | ۸۱۲۵۵   | علی آباد   |
| ۲۰۳۱۰۰  | ۱۶۷۱۸۹  | ۳۷۰۲۸۹  | گرگان      |
| ۵۲۸۱۰   | ۲۲۲۸۳   | ۹۷۰۹۳   | بندر ترکمن |
| ۶۹۲۱۳   | ۳۷۷۵۹   | ۱۰۷۱۷۳  | کردکوی     |
| ۱۳۵۰۵۲  | ۱۱۲۲۸۷  | ۲۴۷۳۴۱  | بهشهر      |
| ۲۱۵۷۵۲  | ۱۸۰۶۲۱  | ۳۹۶۳۷۳  | ساری       |
| ۱۲۶۵۵۸  | ۱۶۰۶۹۶  | ۳۰۷۲۵۴  | قائم شهر   |
| ۲۹۱۲۳   | ۲۹۷۰۳   | ۷۸۸۲۶   | سوادکوه    |
| ۳۲۲۲۳۳  | ۲۲۰۰۶۶  | ۵۴۲۲۹۹  | بابل       |
| ۲۱۲۸۰۲  | ۱۶۰۷۲۳  | ۳۷۳۵۲۷  | امل        |
| ۷۵۱۲۲   | ۱۵۸۹۶   | ۹۱۰۲۸   | نور        |
| ۱۳۹۶۵۱  | ۸۳۰۵۱   | ۲۲۲۷۰۲  | نوشهر      |
| ۹۵۱۸۵   | ۷۷۰۰۲   | ۱۷۲۱۸۹  | تنکابن     |
| ۲۱۲۹۹   | ۲۳۵۲۰   | ۶۵۰۱۹   | رامسر      |

ماخذ - بروج اقتصادی استان



۲۴ - تعداد خانوار و جمعیت براساس توزیع کوهن در شهرهای استان مازندران : ۱۳۶۷

| جمعیت  | خانوار | شهر        |
|--------|--------|------------|
| ۹۶۴۲۲  | ۲۳۳۱۰  | کنبد       |
| ۶۹۶۹   | ۱۵۹۳   | خان بیهن   |
| ۷۷۱۰   | ۱۷۷۸   | رامیان     |
| ۲۵۴۹۵  | ۵۶۶۷   | ازاد شهر   |
| ۱۳۹۵۰  | ۳۰۰۵   | کلله       |
| ۱۵۷۵۳  | ۳۹۲۲   | مینودشت    |
| ۱۴۲۶۲  | ۳۲۷۱   | گالیکش     |
| ۳۵۴۷۶  | ۸۳۸۵   | علی آباد   |
| ۱۶۱۵۳  | ۳۴۵۳   | ای قلا     |
| ۱۵۱۰۳۶ | ۳۸۰۳۶  | گرگان      |
| ۳۳۶۸۳  | ۸۳۵۱   | بندر ترکمن |
| ۱۰۶۰۰  | ۲۰۸۲   | گمش بله    |
| ۱۲۴۸۳  | ۳۰۶۵   | بندرگز     |
| ۲۵۲۷۶  | ۶۲۵۲   | کردکوی     |
| ۶۳۸۵۶  | ۱۷۴۶۸  | بهبهر      |
| ۸۵۳۳   | ۲۰۱۶   | رستمکلا    |
| ۱۵۰۳۰  | ۳۶۳۳   | گلرگاه     |
| ۲۶۰۶۸  | ۶۱۰۶   | نکا        |
| ۱۸۰۶۳۱ | ۴۵۸۱۹  | ساری       |
| ۱۳۷۴۸۵ | ۳۵۰۹۵  | قائم شهر   |
| ۱۸۸۷۳  | ۴۳۷۵   | جوببار     |
| ۲۳۳۸   | ۱۰۹۸   | کیاکلا     |
| ۹۰۶۰   | ۲۶۲۵   | پل سفید    |
| ۱۱۹۶۲  | ۲۷۳۰   | زیراب      |

دنیاله ۲۲ - تعداد خانوار و جمعیت بر اساس توزیع کویین در شهرهای استان مازندران : ۱۳۶۷

| جمعیت  | خانوار | شهر               |
|--------|--------|-------------------|
| ۷۷۶۲   | ۱۸۸۸   | شیرگاه            |
| ۹۱۶    | ۲۸۵    | الاشت             |
| ۱۳۶۱۶۵ | ۳۷۲۲۱  | بابل              |
| ۱۹۲۷۲  | ۴۸۶۹   | امیرکلا           |
| ۲۹۸۳۰  | ۱۰۷۲۹  | بابلسر            |
| ۲۲۵۹۷  | ۹۵۳۰   | فریدونکنار        |
| ۱۲۲۷۱۰ | ۳۵۵۹۲  | امل               |
| ۷۰۵    | ۱۷۲    | رینه لاریجان      |
| ۱۶۲۳۸  | ۴۰۳۵   | محمودآباد         |
| ۱۵۸۹۶  | ۳۸۲۱   | نور               |
| ۲۶۶۱۵  | ۹۶۱۰   | نوشهر             |
| ۲۲۲۲۱  | ۸۶۷۸   | چالوس             |
| ۴۰۲۲   | ۸۶۷    | علمده             |
| ۲۲۸۶   | ۱۰۵۵   | کلاردشت           |
| ۳۶۸۵   | ۷۲۸    | مرزنآباد          |
| ۲۱۹۵۶  | ۱۱۷۶۸  | تنکابن            |
| ۸۸۰۲   | ۲۱۱۲   | خرمآباد           |
| ۸۲۳۰   | ۲۰۹۹   | ساقیگلایه         |
| ۸۷۴۵   | ۲۱۸۲   | عباسآباد          |
| ۵۰۳۲   | ۱۱۵۱   | نشتارود           |
| ۲۱۳۵   | ۸۹۱    | کلراآباد          |
| ۳۰۷۶۲  | ۸۲۸۷   | رامسر             |
| ۱۲۷۵۶  | ۳۰۲۲   | کنالم و ساداتمحله |

ماخذ - بسیج اقتصادی استان \*

۲۵ - تعداد خانوار و جمعیت مهاجرین جنگ تحمیلی بتفکیک شهرستان در استان مازندران : ۱۳۶۷

| شهرستان               | کل مهاجرین |       |      | جیره بگهران کامل |              | جیره بگهران ناقص |              | خودکفها      |       |      |
|-----------------------|------------|-------|------|------------------|--------------|------------------|--------------|--------------|-------|------|
|                       | خانوار     | جمعیت |      |                  | خانوار جمعیت | خانوار جمعیت     | خانوار جمعیت | خانوار جمعیت | جمعیت |      |
|                       |            | جمع   | مرد  | زن               |              |                  |              |              |       |      |
| کل استان .....        | ۲۰۴۷       | ۹۹۱۷  | ۴۹۳۷ | ۴۹۸۰             | ۱۱۴۸         | ۵۴۰۶             | ۱۰۱          | ۵۴۷          | ۷۹۸   | ۳۹۶۴ |
| گنبد .....            | ۷          | ۳۵    | ۱۶   | ۱۹               | .            | .                | .            | .            | ۷     | ۳۵   |
| ملی آباد .....        | .          | .     | .    | .                | .            | .                | .            | .            | .     | .    |
| گرگان .....           | ۶۰         | ۲۴۸   | ۱۲۴  | ۱۲۴              | ۳۰           | ۱۱۸              | ۴            | ۱۵           | ۲۶    | ۱۱۵  |
| بندر ترکمن .....      | .          | .     | .    | .                | .            | .                | .            | .            | .     | .    |
| کردکوی .....          | ۲          | ۱۷    | ۱۰   | ۷                | ۲            | ۱۷               | .            | .            | .     | .    |
| بهنر .....            | ۴          | ۲۳    | ۱۰   | ۱۳               | .            | .                | ۱            | ۴            | ۳     | ۱۹   |
| ساری .....            | ۲۹۴        | ۲۴۲۸  | ۱۲۱۰ | ۱۲۱۸             | ۳۴۸          | ۱۶۳۹             | ۲۲           | ۱۰۹          | ۱۲۴   | ۶۸۰  |
| قائم شهر .....        | ۸۲۲        | ۴۱۵۹  | ۲۰۷۵ | ۲۰۸۴             | ۵۷۳          | ۲۸۲۷             | ۴۷           | ۲۴۳          | ۲۲۲   | ۱۰۶۹ |
| سوادکوه .....         | .          | .     | .    | .                | .            | .                | .            | .            | .     | .    |
| بابل .....            | ۲۵۹        | ۱۱۲۲  | ۵۶۰  | ۵۶۲              | ۱۰۲          | ۴۰۲              | ۱۵           | ۷۸           | ۱۲۲   | ۶۲۲  |
| آمل .....             | ۷۰         | ۳۰۷   | ۱۵۰  | ۱۵۷              | ۱۱           | ۳۵               | ۳            | ۲۰           | ۵۶    | ۲۵۲  |
| نور .....             | ۳۴         | ۱۶۸   | ۸۴   | ۸۶               | ۶            | ۲۶               | ۱            | ۶            | ۲۷    | ۱۳۶  |
| نوشهر .....           | ۲۳۷        | ۱۲۴۱  | ۶۲۰  | ۶۲۱              | ۶۳           | ۲۶۸              | ۸            | ۷۲           | ۱۶۶   | ۹۰۱  |
| تنکابن<br>رامسر ..... | ۳۸         | ۱۶۹   | ۸۰   | ۸۹               | ۱۳           | ۵۴               | .            | .            | ۳۵    | ۱۱۵  |

ماخذ : بنیاد اسور مهاجرین جنگ تحمیلی استان .

(۱)

۲۶ - تعداد اردوگاه و مهاجرین موقت جنگ تحمیلی بتفکیک شهرستان در استان مازندران : ۱۳۶۷

| مهاجرین   |        |             |        |       |        | تعداد<br>اردوگاه | شهرستان          |
|-----------|--------|-------------|--------|-------|--------|------------------|------------------|
| شهر ایلام |        | شهر باختران |        | جمع   |        |                  |                  |
| جمعیت     | خانوار | جمعیت       | خانوار | جمعیت | خانوار |                  |                  |
| ۲۷۲       | ۵۷     | ۲۶۱         | ۶۲     | ۷۸۸   | ۱۶۵    | ۳۰               | کل استان .....   |
| .         | .      | .           | .      | ۱۰    | ۲      | .                | گنبد .....       |
| .         | .      | .           | .      | .     | .      | .                | علی آباد .....   |
| .         | .      | .           | .      | ۱۳    | ۲      | ۱                | گرگان .....      |
| .         | .      | .           | .      | .     | .      | .                | بندر ترکمن ..... |
| .         | .      | .           | .      | .     | .      | .                | کردکوی .....     |
| .         | .      | .           | .      | .     | .      | .                | بهشهر .....      |
| ۱۰        | ۲      | ۵۰          | ۱۰     | ۱۱۲   | ۲۳     | ۱۲               | ساری .....       |
| ۲۶۲       | ۵۵     | ۱۲۶         | ۳۷     | ۴۹۱   | ۱۰۹    | ۱                | قاشمشهر .....    |
| .         | .      | .           | .      | .     | .      | .                | سوادکوه .....    |
| .         | .      | ۱۵          | ۳      | ۵۶    | ۱۰     | ۶                | بابل .....       |
| .         | .      | .           | .      | ۳۶    | ۷      | ۲                | امل .....        |
| .         | .      | .           | .      | .     | .      | .                | نور .....        |
| .         | .      | ۳۵          | ۶      | ۳۵    | ۶      | ۷                | نوشهر .....      |
| .         | .      | ۳۵          | ۶      | ۳۵    | ۶      | ۱                | تنکابن .....     |
| .         | .      | .           | .      | .     | .      | .                | رامسر .....      |

(۱)

دنباله ۲۶. تعداد اردوگاه و مهاجرین موقت جنگ تحمیلی بتفکیک شهرستان در استان مازندران : ۱۳۶۷

| مهاجرین    |        |           |        |              |        |                |        | شهرستان    |
|------------|--------|-----------|--------|--------------|--------|----------------|--------|------------|
| شهر انیمشک |        | شهر دزفول |        | شهر گرند غرب |        | شهر اسلام آباد |        |            |
| جمعیت      | خانوار | جمعیت     | خانوار | جمعیت        | خانوار | جمعیت          | خانوار |            |
| ۷          | ۱      | ۳۴        | ۶      | ۱۳۵          | ۲۵     | ۷۹             | ۱۴     | کسل استان  |
| ۰          | ۰      | ۰         | ۰      | ۰            | ۰      | ۱۰             | ۲      | کنبد       |
| ۰          | ۰      | ۰         | ۰      | ۰            | ۰      | ۰              | ۰      | علی آباد   |
| ۰          | ۰      | ۰         | ۰      | ۰            | ۰      | ۱۳             | ۲      | گرگان      |
| ۰          | ۰      | ۰         | ۰      | ۰            | ۰      | ۰              | ۰      | بندر ترکمن |
| ۰          | ۰      | ۰         | ۰      | ۰            | ۰      | ۰              | ۰      | کردکوی     |
| ۰          | ۰      | ۰         | ۰      | ۰            | ۰      | ۰              | ۰      | بهنر       |
| ۰          | ۰      | ۱۵        | ۳      | ۲۲           | ۵      | ۱۵             | ۳      | ساری       |
| ۷          | ۱      | ۱۲        | ۲      | ۸۴           | ۱۴     | ۰              | ۰      | فشمهر      |
| ۰          | ۰      | ۰         | ۰      | ۰            | ۰      | ۰              | ۰      | سوادکوه    |
| ۰          | ۰      | ۰         | ۰      | ۰            | ۰      | ۲۱             | ۷      | بابل       |
| ۰          | ۰      | ۷         | ۱      | ۲۹           | ۶      | ۰              | ۰      | امل        |
| ۰          | ۰      | ۰         | ۰      | ۰            | ۰      | ۰              | ۰      | نور        |
| ۰          | ۰      | ۰         | ۰      | ۰            | ۰      | ۰              | ۰      | نوشهر      |
| ۰          | ۰      | ۰         | ۰      | ۰            | ۰      | ۰              | ۰      | تنکابن     |
| ۰          | ۰      | ۰         | ۰      | ۰            | ۰      | ۰              | ۰      | رامسر      |

(۱) - به مهاجرینی اطلاق می شود که در اثر حملات مواشی ، به این استان مهاجرت کرده و دارای سکونت موقت بوده اند .

ماخذ - بنیاد امور مهاجرین جنگ تحمیلی استان .

۲۷- جمعیت ۱۰ ساله و بیشتر استان مازندران بر حسب وضع زناشویی و بتفکیک جنس : ۱۳۶۵

| اقهار نشده           | هرگز ازدواج نکرده | حداقل یکبار ازدواج کسریه |                     |                    |            | جمع     | مناطق و جنس    |
|----------------------|-------------------|--------------------------|---------------------|--------------------|------------|---------|----------------|
|                      |                   | اقهار نشده               | بی همسر بر اثر طلاق | بی همسر بر اثر فوت | دارای همسر |         |                |
| <b>کل استان</b>      |                   |                          |                     |                    |            |         |                |
| ۳۷۱۸۹                | ۹۰۳۱۶۰            | ۷۷۲                      | ۷۱۱۰                | ۸۵۲۸۷              | ۱۲۸۰۲۶۱    | ۲۳۱۳۷۸۱ | مرد و زن ..... |
| ۲۰۰۸۲                | ۴۹۴۹۹۱            | ۰                        | ۲۸۱۸                | ۱۵۲۷۳              | ۶۳۱۷۲۱     | ۱۱۶۲۸۸۷ | مرد .....      |
| ۱۷۱۰۵                | ۴۰۸۱۶۹            | ۷۷۲                      | ۴۲۹۲                | ۷۰۰۱۲              | ۶۴۸۵۲۰     | ۱۱۴۸۸۹۴ | زن .....       |
| <b>مناطق شهری</b>    |                   |                          |                     |                    |            |         |                |
| ۱۵۴۲۲                | ۳۳۸۶۱۱            | ۲۳۵                      | ۲۶۵۹                | ۳۱۷۴۲              | ۵۰۶۲۱۳     | ۸۹۵۸۹۶  | مرد و زن ..... |
| ۸۲۵۷                 | ۱۹۰۲۴۷            | ۰                        | ۱۳۶۷                | ۴۹۳۳               | ۲۵۰۴۶۵     | ۴۵۵۳۶۹  | مرد .....      |
| ۷۱۷۷                 | ۱۴۸۲۶۲            | ۲۳۵                      | ۲۲۹۲                | ۲۶۸۱۱              | ۲۵۵۷۴۸     | ۴۴۰۵۲۷  | زن .....       |
| <b>مناطق روستایی</b> |                   |                          |                     |                    |            |         |                |
| ۲۱۷۳۱                | ۵۶۲۱۵۹            | ۵۳۹                      | ۳۴۴۷                | ۵۳۴۹۱              | ۷۷۲۳۳۱     | ۱۴۱۶۶۹۸ | مرد و زن ..... |
| ۱۱۸۰۹                | ۳۰۲۲۳۷            | ۰                        | ۱۴۴۸                | ۱۰۳۲۷              | ۳۸۰۸۹۷     | ۷۰۸۹۱۸  | مرد .....      |
| ۹۹۲۲                 | ۲۵۹۷۲۲            | ۵۳۹                      | ۱۹۹۹                | ۴۳۱۶۴              | ۳۹۲۴۳۴     | ۷۰۷۷۸۰  | زن .....       |
| <b>غیر ساکنین</b>    |                   |                          |                     |                    |            |         |                |
| ۲۴                   | ۳۹۰               | ۰                        | ۲                   | ۵۲                 | ۷۱۷        | ۱۱۸۷    | مرد و زن ..... |
| ۱۸                   | ۲۰۷               | ۰                        | ۳                   | ۱۳                 | ۳۵۹        | ۶۰۰     | مرد .....      |
| ۶                    | ۱۸۳               | ۰                        | ۱                   | ۳۹                 | ۳۵۸        | ۵۸۴     | زن .....       |

ماخذ - مرکز آمار ایران - نشریه نتایج تفصیلی سرشماری عمومی نفوس و مسکن بهرام ۱۳۶۵ استان \*

۳۸ - تعداد واقعه ولایت ثبت شده در شهرستانهای استان مازندران : ۱۳۶۷

| شهرستان          | جمع    | مناطق شهری |       |       | مناطق روستایی |       |       |
|------------------|--------|------------|-------|-------|---------------|-------|-------|
|                  |        | جمع        | پسر   | دختر  | جمع           | پسر   | دختر  |
| کل استان .....   | ۱۲۱۹۶۶ | ۵۲۶۲۲      | ۲۷۹۲۳ | ۲۶۶۹۹ | ۶۷۳۲۲         | ۳۴۱۱۱ | ۳۲۲۳۳ |
| گنبد .....       | ۲۲۷۷۲  | ۱۰۲۳۲      | ۵۱۹۸  | ۵۲۳۶  | ۱۲۳۳۸         | ۶۲۱۵  | ۶۱۳۳  |
| علی آباد .....   | ۲۷۲۲   | ۱۰۹۶       | ۵۸۱   | ۵۱۵   | ۱۶۲۸          | ۸۵۹   | ۷۸۹   |
| گرگان .....      | ۱۲۹۳۰  | ۷۸۷۲       | ۳۹۶۵  | ۳۹۰۷  | ۵۰۵۸          | ۲۵۲۶  | ۲۵۱۲  |
| بندر ترکمن ..... | ۳۷۰۲   | ۱۸۲۱       | ۹۷۳   | ۸۴۸   | ۱۸۸۱          | ۹۷۷   | ۹۰۲   |
| کردکوی .....     | ۳۲۸۸   | ۱۳۳۲       | ۶۶۸   | ۶۶۶   | ۲۱۵۲          | ۱۰۶۶  | ۱۰۸۸  |
| بهبهر .....      | ۸۲۹۶   | ۳۹۷۱       | ۲۰۲۲  | ۱۹۲۹  | ۲۳۲۵          | ۲۱۹۵  | ۲۱۳۰  |
| ساری .....       | ۱۳۲۲۰  | ۵۰۷۷       | ۲۵۳۳  | ۲۵۲۲  | ۸۱۴۳          | ۴۰۹۳  | ۴۰۵۰  |
| قائم شهر .....   | ۸۸۶۳   | ۲۸۷۹       | ۲۵۰۲  | ۲۳۷۵  | ۲۹۸۲          | ۲۰۲۵  | ۱۹۳۹  |
| سوادکوه .....    | ۲۴۱۲   | ۱۳۷۳       | ۶۹۰   | ۶۸۳   | ۱۰۳۹          | ۴۸۱   | ۵۵۸   |
| بابل .....       | ۱۶۷۲۸  | ۶۵۷۶       | ۳۳۵۸  | ۳۲۱۸  | ۱۰۱۵۲         | ۵۱۳۰  | ۵۰۳۲  |
| امل .....        | ۱۱۸۸۲  | ۵۲۲۷       | ۳۰۳۸  | ۲۴۰۹  | ۶۲۳۵          | ۳۲۲۸  | ۳۱۸۷  |
| نور .....        | ۲۸۳۳   | ۶۲۹        | ۳۱۶   | ۳۱۳   | ۲۲۰۲          | ۱۱۵۵  | ۱۰۴۹  |
| نوشهر .....      | ۵۸۹۶   | ۱۸۶۷       | ۹۳۳   | ۹۳۲   | ۴۰۲۹          | ۲۰۵۱  | ۱۹۷۸  |
| تنکابن .....     | ۲۴۹۳   | ۱۳۷۳       | ۶۶۰   | ۷۱۳   | ۳۱۲۰          | ۱۶۲۳  | ۱۴۷۷  |
| رامسر .....      | ۱۷۰۷   | ۸۷۳        | ۲۶۲   | ۴۰۹   | ۸۲۲           | ۴۰۷   | ۴۳۷   |

ماخذ - اداره کل ثبت احوال استان

۳۹ - تعداد واقعه ازدواج و طلاق ثبت شده در شهرستانهای استان مازندران : ۱۳۶۷

| طلاق          |            |      | ازدواج        |            |       | شهرستان          |
|---------------|------------|------|---------------|------------|-------|------------------|
| مناطق روستایی | مناطق شهری | جمع  | مناطق روستایی | مناطق شهری | جمع   |                  |
| ۲۳۲           | ۱۲۵۳       | ۱۴۸۷ | ۱۴۶۴۳         | ۱۷۲۷۱      | ۳۱۹۱۴ | کل استان .....   |
| ۰             | ۱۶۸        | ۱۶۸  | ۶۳۱           | ۳۹۸۰       | ۴۶۱۱  | گنبد .....       |
| ۰             | ۲۹         | ۲۹   | ۵۲۶           | ۵۵۵        | ۱۰۸۱  | علی آباد .....   |
| ۰             | ۱۸۳        | ۱۸۳  | ۱۰۰۶          | ۲۱۶۴       | ۳۱۷۰  | گرگان .....      |
| ۰             | ۰          | ۰    | ۲۲۵           | ۴۶۸        | ۷۱۳   | بندر ترکمن ..... |
| ۰             | ۲۲         | ۲۲   | ۳۸۹           | ۲۲۷        | ۶۱۶   | کردکوی .....     |
| ۰             | ۱۰۵        | ۱۰۵  | ۸۷۸           | ۱۳۱۳       | ۲۱۹۱  | بهشهر .....      |
| ۲             | ۲۳۸        | ۲۴۰  | ۲۹۹۰          | ۵۲۴        | ۳۵۱۴  | ساری .....       |
| ۹۶            | ۲۸۷        | ۳۸۳  | ۲۴۶           | ۲۴۴۷       | ۲۸۹۳  | قائم شهر .....   |
| ۲             | ۳          | ۷    | ۲۳۷           | ۳۵۳        | ۵۹۰   | سوادکوه .....    |
| ۱۵            | ۲          | ۱۹   | ۲۴۱۹          | ۲۰۸۸       | ۴۵۰۷  | بابل .....       |
| ۱۵۲           | ۲۵         | ۱۷۹  | ۲۴۷۰          | ۱۰۶۰       | ۳۵۳۰  | آمل .....        |
| ۸             | ۳          | ۱۱   | ۴۰۶           | ۱۹۶        | ۶۰۲   | نور .....        |
| ۲۳            | ۱۳۹        | ۱۸۲  | ۹۸۳           | ۷۶۶        | ۱۷۴۹  | نوشهر .....      |
| ۱۰۵           | ۲۱         | ۱۲۶  | ۸۳۴           | ۸۰۵        | ۱۶۳۹  | تنکابن .....     |
| ۷             | ۴          | ۱۱   | ۱۸۳           | ۳۰۵        | ۴۸۸   | رامسر .....      |

ماخذ - اداره کل ثبت احوال استان -



۲۰ - تعداد واقعه فوتبالی ثبت شده در شهرستانهای استان مازندران : ۱۳۶۷

| مناطق روستایی |      |      | مناطق شهری |      |      | جمع   | شهرستان          |
|---------------|------|------|------------|------|------|-------|------------------|
| زن            | مرد  | جمع  | زن         | مرد  | جمع  |       |                  |
| ۲۷۰۵          | ۴۸۵۲ | ۷۵۵۷ | ۳۳۴۵       | ۵۲۴۴ | ۸۶۸۹ | ۱۶۲۴۶ | کل استان .....   |
| ۲۹۰           | ۶۸۲  | ۹۷۲  | ۲۲۰        | ۹۹۷  | ۱۲۱۷ | ۲۱۸۹  | گنبد .....       |
| ۱۰۵           | ۱۹۲  | ۲۹۹  | ۵۶         | ۹۷   | ۱۵۳  | ۲۵۲   | ملی آباد .....   |
| ۱۸۶           | ۴۲۰  | ۶۰۶  | ۳۲۰        | ۶۶۲  | ۹۸۲  | ۱۶۱۰  | گرگان .....      |
| ۷۶            | ۱۱۵  | ۱۹۱  | ۲۱۱        | ۲۲۶  | ۴۳۷  | ۶۲۸   | بندر ترکمن ..... |
| ۹۵            | ۲۰۸  | ۳۰۳  | ۷۲         | ۱۳۲  | ۲۰۴  | ۵۰۹   | کردکوی .....     |
| ۸۲            | ۱۴۵  | ۲۲۹  | ۴۰۲        | ۶۱۳  | ۱۰۱۵ | ۱۲۴۴  | مبشهر .....      |
| ۲۷۲           | ۶۹۵  | ۱۱۶۹ | ۲۴۹        | ۳۴۸  | ۵۹۷  | ۱۷۶۶  | ساری .....       |
| ۱۷۶           | ۲۳۸  | ۴۱۴  | ۳۳۱        | ۵۱۸  | ۸۴۹  | ۱۲۶۳  | قائم شهر .....   |
| ۵۵            | ۸۹   | ۱۴۴  | ۷۲         | ۱۷۳  | ۲۴۵  | ۳۹۱   | سوادکوه .....    |
| ۳۹۱           | ۶۷۵  | ۱۰۶۶ | ۴۷۰        | ۵۹۸  | ۱۰۶۸ | ۲۱۳۴  | بابل .....       |
| ۳۰۸           | ۲۷۰  | ۵۷۸  | ۳۸۰        | ۲۶۱  | ۶۴۱  | ۱۵۱۹  | امل .....        |
| ۹۸            | ۱۲۷  | ۲۲۵  | ۲۸         | ۱۱۶  | ۱۴۴  | ۳۸۹   | نور .....        |
| ۱۹۲           | ۳۳۲  | ۵۲۵  | ۱۴۳        | ۲۴۴  | ۳۸۷  | ۹۱۲   | نوشهر .....      |
| ۱۳۰           | ۳۳۰  | ۴۶۰  | ۸۳         | ۱۶۱  | ۲۴۴  | ۳۷۴   | تنکابن .....     |
| ۲۲            | ۱۱۰  | ۱۳۲  | ۶۲         | ۷۶   | ۱۳۸  | ۲۷۴   | رامسر .....      |

ماخذ - اداره کل ثبت احوال استان -

مقایسه درصد جمعیت و درصد فوتبالی ثبت شده شهرستانهای استان مازندران مرداد ۱۳۶۷

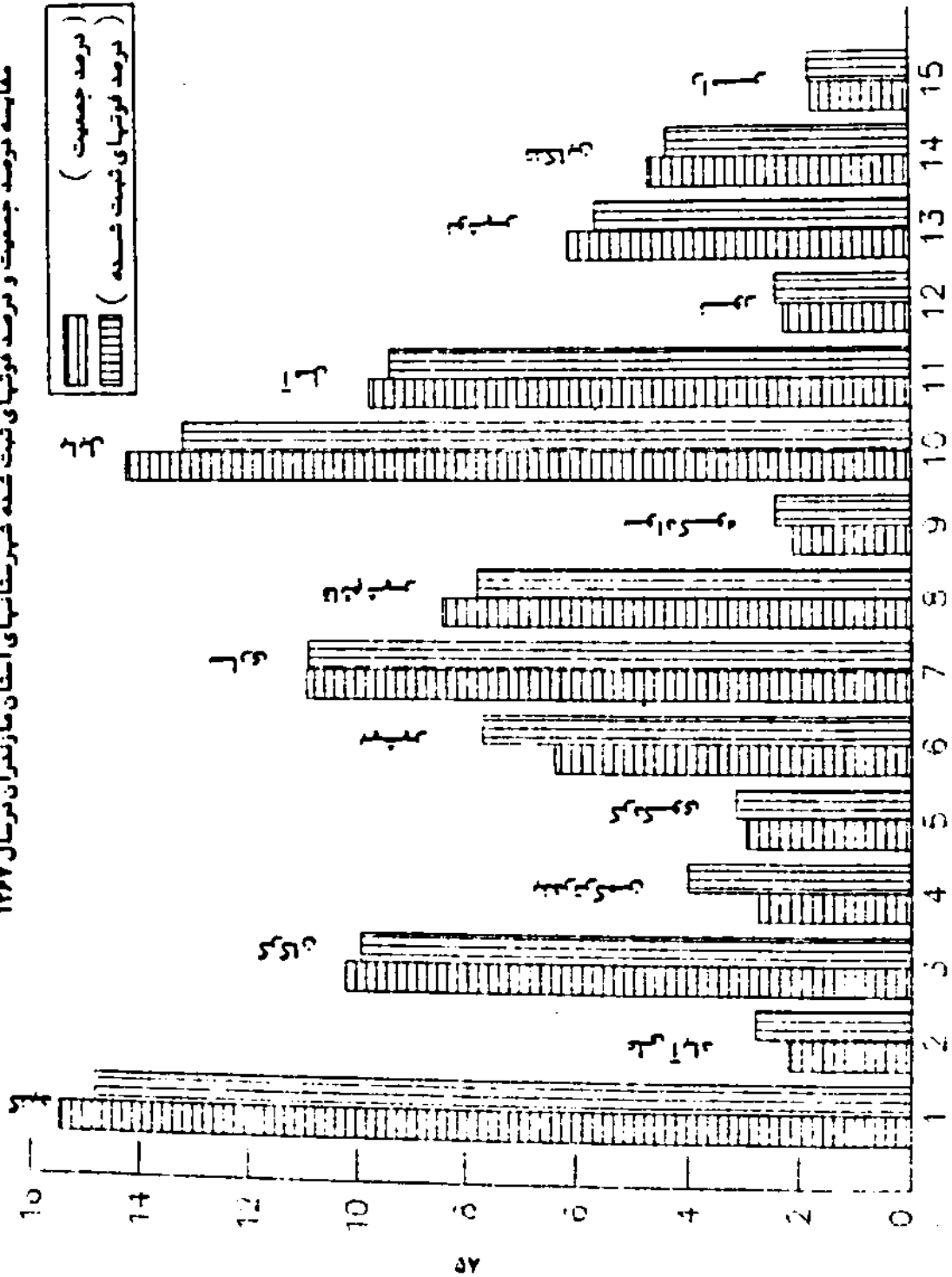

۲۱- فوتبای ثبت شده بنفکهد شهرستان و حسن بر حسب گروههای سنی در استان مازندران : ۱۳۶۷

| شهرستان | شهرستان | شهرستان | شهرستان  | شهرستان | شهرستان  | شهرستان | کل استان | گروههای سنی            |
|---------|---------|---------|----------|---------|----------|---------|----------|------------------------|
| ساری    | بشهر    | کردکوی  | صدرترکمن | گرگان   | علی آباد | گنبد    |          |                        |
| ۱۷۶۶    | ۱۲۲۲    | ۵۰۹     | ۶۲۸      | ۱۶۱۰    | ۲۵۲      | ۲۲۱۱    | ۱۶۲۲۶    | ..... مرد و زن         |
| ۶۰      | ۲۷      | ۱۴      | ۲۴       | ۲۵      | ۲۷       | ۱۰۹     | ۵۶۸      | ..... کمتر از یکسال    |
| ۱۵۹     | ۱۰۲     | ۳۳      | ۸۴       | ۲۲۶     | ۲۵       | ۲۱۲     | ۱۷۵۹     | ..... ۱ - ۲ ساله       |
| ۷۲      | ۴۹      | ۲۰      | ۳۵       | ۹۶      | ۱۹       | ۱۸۵     | ۸۲۰      | ..... ۵ - ۹ ساله       |
| ۳۲      | ۲۴      | ۱۹      | ۲۱       | ۳۴      | ۱۲       | ۷۹      | ۴۱۷      | ..... ۱۰ - ۱۲ ساله     |
| ۴۷      | ۶۲      | ۲۵      | ۱۱       | ۵۹      | ۲۷       | ۹۹      | ۶۶۶      | ..... ۱۵ - ۱۹ ساله     |
| ۹۰      | ۹۱      | ۳۱      | ۳۴       | ۸۶      | ۲۴       | ۱۲۹     | ۱۰۸۹     | ..... ۲۰ - ۲۴ ساله     |
| ۴۱      | ۴۵      | ۲۰      | ۲۳       | ۴۹      | ۷        | ۸۴      | ۵۷۱      | ..... ۲۵ - ۲۹ ساله     |
| ۲۲      | ۲۲      | ۱۴      | ۱۷       | ۵۲      | ۱۴       | ۵۳      | ۴۲۹      | ..... ۳۰ - ۳۴ ساله     |
| ۲۵      | ۲۷      | ۹       | ۸        | ۴۱      | ۸        | ۶۱      | ۴۵۳      | ..... ۳۵ - ۳۹ ساله     |
| ۲۵      | ۳۶      | ۶       | ۱۶       | ۴۱      | ۱۵       | ۷۰      | ۴۶۸      | ..... ۴۰ - ۴۴ ساله     |
| ۲۷      | ۳۰      | ۱۰      | ۱۶       | ۳۸      | ۷        | ۶۹      | ۴۶۶      | ..... ۴۵ - ۴۹ ساله     |
| ۵۳      | ۳۹      | ۱۸      | ۲۹       | ۷۲      | ۲۴       | ۱۴۱     | ۶۵۸      | ..... ۵۰ - ۵۴ ساله     |
| ۸۸      | ۲۷      | ۳۱      | ۳۷       | ۷۵      | ۲۳       | ۱۶۶     | ۸۳۳      | ..... ۵۵ - ۵۹ ساله     |
| ۱۴۵     | ۹۲      | ۲۲      | ۴۵       | ۱۲۴     | ۴۷       | ۱۹۸     | ۱۲۳۷     | ..... ۶۰ - ۶۴ ساله     |
| ۸۰۰     | ۵۴۱     | ۲۳۷     | ۲۴۸      | ۵۴۱     | ۱۵۳      | ۵۵۶     | ۶۱۱۲     | ..... ۶۵ ساله و بالاتر |

دنباله ۴۱ - فوتبای ثبت شده بتفکیک شهرستان و جنس بر حسب گروههای سنی در استان مازندران : ۱۳۶۷

| شهرستان | شهرستان | شهرستان | شهرستان | شهرستان | شهرستان | شهرستان | شهرستان | گروههای سنی            |
|---------|---------|---------|---------|---------|---------|---------|---------|------------------------|
| رامسر   | تنکابن  | نوشهر   | نور     | آمل     | بابل    | سوادکوه | قائمشهر |                        |
| ۲۹۴     | ۷۰۴     | ۹۱۲     | ۳۸۹     | ۱۵۱۹    | ۲۱۳۴    | ۳۹۱     | ۱۲۶۳    | مرد وزن .....          |
| ۶       | ۱۹      | ۲۷      | ۱۳      | ۳۶      | ۷۲      | ۲۰      | ۳۹      | کمتر از یکسال .....    |
| ۱۶      | ۵۰      | ۹۲      | ۵۴      | ۱۲۴     | ۱۶۵     | ۲۸      | ۱۲۷     | ۱ - ۲ ساله .....       |
| ۱۹      | ۲۵      | ۲۴      | ۱۷      | ۹۵      | ۷۹      | ۱۶      | ۴۹      | ۵ - ۹ ساله .....       |
| ۹       | ۹       | ۳۲      | ۹       | ۵۵      | ۵۳      | ۱۰      | ۱۹      | ۱۰ - ۱۲ ساله .....     |
| ۱۳      | ۲۹      | ۲۶      | ۲۱      | ۸۴      | ۷۹      | ۱۹      | ۵۵      | ۱۵ - ۱۹ ساله .....     |
| ۲۰      | ۵۲      | ۵۷      | ۳۱      | ۱۴۵     | ۱۷۳     | ۳۷      | ۸۹      | ۲۰ - ۲۴ ساله .....     |
| ۱۰      | ۲۲      | ۳۸      | ۱۷      | ۸۲      | ۷۶      | ۱۹      | ۳۸      | ۲۵ - ۲۹ ساله .....     |
| ۳       | ۲۰      | ۲۱      | ۶       | ۲۷      | ۶۳      | ۷       | ۲۷      | ۳۰ - ۳۴ ساله .....     |
| ۷       | ۱۰      | ۱۸      | ۸       | ۲۹      | ۵۴      | ۶       | ۲۲      | ۳۵ - ۳۹ ساله .....     |
| ۷       | ۱۹      | ۲۶      | ۱۰      | ۱۶      | ۲۴      | ۳       | ۱۴      | ۴۰ - ۴۴ ساله .....     |
| ۵       | ۱۲      | ۱۳      | ۱۱      | ۲۵      | ۳۶      | ۱۳      | ۲۴      | ۴۵ - ۴۹ ساله .....     |
| ۱۲      | ۲۵      | ۲۲      | ۱۵      | ۵۴      | ۷۲      | ۱۷      | ۴۱      | ۵۰ - ۵۴ ساله .....     |
| ۱۵      | ۵۱      | ۵۲      | ۱۸      | ۷۲      | ۷۷      | ۱۶      | ۶۵      | ۵۵ - ۵۹ ساله .....     |
| ۱۵      | ۶۰      | ۵۶      | ۲۸      | ۱۳۶     | ۱۴۱     | ۲۹      | ۸۹      | ۶۰ - ۶۴ ساله .....     |
| ۱۳۷     | ۳۰۱     | ۳۲۴     | ۱۳۱     | ۵۱۹     | ۹۲۸     | ۱۳۱     | ۵۳۵     | ۶۵ ساله و بالاتر ..... |

دنباله ۴۱- فوتبالی ثبت شده متفکیماد شهرستان و جنس بر حسب گروههای سنی در استان مازندران : ۱۳۶۷

| شهرستان | شهرستان | شهرستان | شهرستان    | شهرستان | شهرستان  | شهرستان | کل استان | گروههای سنی            |
|---------|---------|---------|------------|---------|----------|---------|----------|------------------------|
| ساری    | بهشهر   | کردکوی  | بندر ترکمن | گرگان   | علی آباد | گنجد    |          |                        |
| ۱۰۴۳    | ۷۵۸     | ۳۴۰     | ۳۶۱        | ۱۱۰۴    | ۲۹۳      | ۱۶۸۱    | ۱۰۳۰۱    | مرد .....              |
| ۳۴      | ۱۹      | ۸       | ۱۰         | ۵۷      | ۱۹       | ۷۵      | ۳۶۳      | کمتر از یکسال .....    |
| ۹۹      | ۶۰      | ۱۹      | ۳۱         | ۱۵۵     | ۲۹       | ۲۷۳     | ۱۰۳۹     | ۱- ۲ ساله .....        |
| ۴۹      | ۳۱      | ۱۳      | ۱۵         | ۶۳      | ۱۲       | ۱۳۰     | ۵۳۳      | ۵- ۹ ساله .....        |
| ۲۳      | ۲۰      | ۱۳      | ۹          | ۲۴      | ۱۰       | ۵۸      | ۲۹۰      | ۱۰- ۱۴ ساله .....      |
| ۳۸      | ۵۰      | ۲۲      | ۵          | ۵۵      | ۲۱       | ۷۴      | ۵۱۸      | ۱۵- ۱۹ ساله .....      |
| ۷۶      | ۷۶      | ۲۸      | ۳۰         | ۷۴      | ۲۱       | ۱۰۵     | ۸۹۲      | ۲۰- ۲۴ ساله .....      |
| ۲۸      | ۳۶      | ۱۴      | ۱۴         | ۳۹      | ۵        | ۵۶      | ۳۸۸      | ۲۵- ۲۹ ساله .....      |
| ۲۳      | ۲۱      | ۱۱      | ۹          | ۳۵      | ۱۲       | ۳۰      | ۲۷۱      | ۳۰- ۳۴ ساله .....      |
| ۲۹      | ۱۷      | ۶       | ۵          | ۲۴      | ۶        | ۳۵      | ۲۱۷      | ۳۵- ۳۹ ساله .....      |
| ۲۹      | ۲۱      | ۲       | ۶          | ۳۵      | ۱۱       | ۴۶      | ۲۳۷      | ۴۰- ۴۴ ساله .....      |
| ۲۶      | ۱۵      | ۸       | ۹          | ۳۰      | ۲        | ۲۸      | ۲۳۹      | ۴۵- ۴۹ ساله .....      |
| ۳۳      | ۲۱      | ۱۱      | ۲۰         | ۳۹      | ۱۶       | ۹۸      | ۴۲۳      | ۵۰- ۵۴ ساله .....      |
| ۵۱      | ۳۰      | ۱۶      | ۲۳         | ۶۰      | ۱۰       | ۱۲۴     | ۵۶۰      | ۵۵- ۵۹ ساله .....      |
| ۸۹      | ۵۰      | ۱۷      | ۲۷         | ۹۵      | ۲۹       | ۱۵۲     | ۸۳۳      | ۶۰- ۶۴ ساله .....      |
| ۴۱۶     | ۲۹۱     | ۱۵۰     | ۱۴۸        | ۳۲۹     | ۸۶       | ۳۷۷     | ۲۴۹۸     | ۶۵ ساله و بالاتر ..... |

ذنباله ۴۱- فوتبالی ثبت شده بتفکیک شهرستان و جنس بر حسب گروههای سنی در استان مازندران : ۱۳۶۷

| شهرستان | شهرستان | شهرستان | شهرستان | شهرستان | شهرستان | شهرستان | شهرستان | گروههای سنی      |
|---------|---------|---------|---------|---------|---------|---------|---------|------------------|
| رامسر   | تنکابن  | نوشهر   | نور     | آمل     | بابل    | سوادکوه | قاشمشهر |                  |
| ۱۸۶     | ۴۹۱     | ۵۷۶     | ۲۴۶     | ۹۳۱     | ۱۲۷۳    | ۲۶۲     | ۷۵۶     | مرد              |
| ۴       | ۱۱      | ۱۴      | ۶       | ۱۸      | ۵۴      | ۱۱      | ۲۳      | کمتر از یکسال    |
| ۶       | ۲۹      | ۵۶      | ۲۴      | ۶۹      | ۸۷      | ۲۷      | ۷۵      | ۱- ۴ ساله        |
| ۱۱      | ۱۶      | ۲۸      | ۱۱      | ۵۶      | ۵۴      | ۱۱      | ۳۱      | ۵- ۹ ساله        |
| ۶       | ۶       | ۱۸      | ۷       | ۲۷      | ۳۰      | ۸       | ۱۱      | ۱۰- ۱۴ ساله      |
| ۱۱      | ۲۹      | ۲۴      | ۱۲      | ۶۰      | ۶۱      | ۱۴      | ۴۲      | ۱۵- ۱۹ ساله      |
| ۱۷      | ۲۴      | ۴۸      | ۲۳      | ۱۰۲     | ۱۳۷     | ۳۳      | ۷۸      | ۲۰- ۲۴ ساله      |
| ۸       | ۱۶      | ۲۴      | ۱۰      | ۲۵      | ۵۶      | ۱۳      | ۲۴      | ۲۵- ۲۹ ساله      |
| ۳       | ۱۵      | ۲۱      | ۳       | ۲۰      | ۲۶      | ۳       | ۱۹      | ۳۰- ۳۴ ساله      |
| ۶       | ۶       | ۹       | ۵       | ۱۴      | ۳۳      | ۵       | ۱۷      | ۳۵- ۳۹ ساله      |
| ۳       | ۱۶      | ۱۸      | ۷       | ۱۴      | ۲۶      | ۲       | ۹       | ۴۰- ۴۴ ساله      |
| ۴       | ۹       | ۸       | ۸       | ۱۹      | ۲۴      | ۶       | ۲۱      | ۴۵- ۴۹ ساله      |
| ۷       | ۲۱      | ۳۱      | ۱۲      | ۳۴      | ۴۱      | ۱۳      | ۲۶      | ۵۰- ۵۴ ساله      |
| ۱۱      | ۲۸      | ۳۶      | ۱۴      | ۲۳      | ۴۷      | ۱۳      | ۲۴      | ۵۵- ۵۹ ساله      |
| ۱۰      | ۲۲      | ۳۵      | ۲۲      | ۹۹      | ۹۵      | ۱۷      | ۵۴      | ۶۰- ۶۴ ساله      |
| ۷۹      | ۱۹۳     | ۲۰۶     | ۸۲      | ۲۹۱     | ۴۸۲     | ۸۶      | ۲۸۲     | ۶۵ ساله و بالاتر |

دنباله ۴۱- فوتبالی ثبت شده بتفکیک شهرستان و جنس بر حسب گروههای سنی در استان مازندران : ۱۳۶۷

| شهرستان | شهرستان | شهرستان | شهرستان    | شهرستان | شهرستان  | شهرستان | کل استان | گروههای سنی      |
|---------|---------|---------|------------|---------|----------|---------|----------|------------------|
| ساری    | بهشهر   | کردکوی  | بندر ترکمن | گرگان   | علی آباد | گنبد    |          |                  |
| ۷۲۳     | ۲۸۶     | ۱۶۹     | ۲۸۷        | ۵۰۶     | ۱۵۹      | ۷۳۰     | ۵۹۲۵     | زن               |
| ۲۶      | ۸       | ۶       | ۱۲         | ۱۸      | ۸        | ۳۴      | ۲۰۵      | کمتر از یکسال    |
| ۶۰      | ۲۲      | ۱۲      | ۵۳         | ۷۱      | ۱۶       | ۱۳۹     | ۷۲۰      | ۱- ۲ ساله        |
| ۲۳      | ۱۸      | ۷       | ۲۰         | ۳۳      | ۵        | ۵۵      | ۲۸۷      | ۵- ۹ ساله        |
| ۹       | ۲       | ۶       | ۱۲         | ۱۰      | ۲        | ۲۱      | ۱۲۷      | ۱۰- ۱۴ ساله      |
| ۹       | ۱۲      | ۳       | ۶          | ۴       | ۶        | ۲۵      | ۱۴۸      | ۱۵- ۱۹ ساله      |
| ۱۴      | ۱۵      | ۳       | ۲          | ۱۲      | ۳        | ۲۴      | ۱۹۷      | ۲۰- ۲۴ ساله      |
| ۱۳      | ۹       | ۶       | ۹          | ۱۰      | ۲        | ۲۸      | ۱۸۲      | ۲۵- ۲۹ ساله      |
| ۱۹      | ۱۱      | ۳       | ۸          | ۱۸      | ۲        | ۲۳      | ۱۵۸      | ۳۰- ۳۴ ساله      |
| ۱۶      | ۱۰      | ۳       | ۳          | ۱۷      | ۲        | ۲۶      | ۱۳۶      | ۳۵- ۳۹ ساله      |
| ۱۶      | ۱۵      | ۲       | ۱۰         | ۱۶      | ۲        | ۲۴      | ۱۳۱      | ۴۰- ۴۴ ساله      |
| ۲۱      | ۱۵      | ۲       | ۷          | ۸       | ۳        | ۲۱      | ۱۲۷      | ۴۵- ۴۹ ساله      |
| ۲۰      | ۱۸      | ۷       | ۹          | ۳۳      | ۸        | ۴۳      | ۲۳۵      | ۵۰- ۵۴ ساله      |
| ۳۷      | ۱۷      | ۱۵      | ۱۴         | ۱۵      | ۱۳       | ۴۲      | ۲۷۳      | ۵۵- ۵۹ ساله      |
| ۵۶      | ۲۲      | ۱۵      | ۱۸         | ۲۹      | ۱۸       | ۴۶      | ۴۰۴      | ۶۰- ۶۴ ساله      |
| ۳۸۴     | ۲۵۰     | ۷۷      | ۱۰۰        | ۲۱۲     | ۶۷       | ۱۷۹     | ۲۶۱۴     | ۶۵ ساله و بالاتر |

دنیاله ۴۱- فوتبالی ثبت شده بتفکیک شهرستان و جنس بر حسب گروههای سنی در استان مازندران : ۱۳۴۷

| شهرستان | شهرستان | شهرستان | شهرستان | شهرستان | شهرستان | شهرستان | شهرستان | گروههای سنی            |
|---------|---------|---------|---------|---------|---------|---------|---------|------------------------|
| رامسر   | تنکابن  | نوشهر   | نور     | آمل     | بابل    | سوادکوه | قائمشهر |                        |
| ۱۰۸     | ۲۱۳     | ۲۳۶     | ۱۲۳     | ۵۸۸     | ۸۶۱     | ۱۲۹     | ۵۰۷     | زن .....               |
| ۲       | ۸       | ۱۳      | ۷       | ۱۸      | ۱۸      | ۹       | ۱۶      | کمتر از یکسال .....    |
| ۱۰      | ۲۱      | ۳۸      | ۳۰      | ۵۵      | ۷۸      | ۲۱      | ۷۲      | ۱- ۴ ساله .....        |
| ۸       | ۹       | ۱۶      | ۶       | ۳۹      | ۲۵      | ۵       | ۱۸      | ۵- ۹ ساله .....        |
| ۳       | ۳       | ۱۴      | ۲       | ۸       | ۲۳      | ۲       | ۸       | ۱۰- ۱۴ ساله .....      |
| ۲       | ۰       | ۱۲      | ۹       | ۲۴      | ۱۸      | ۵       | ۱۳      | ۱۵- ۱۹ ساله .....      |
| ۳       | ۸       | ۹       | ۸       | ۴۳      | ۳۶      | ۴       | ۱۱      | ۲۰- ۲۴ ساله .....      |
| ۲       | ۶       | ۱۴      | ۷       | ۳۷      | ۲۰      | ۶       | ۱۴      | ۲۵- ۲۹ ساله .....      |
| ۰       | ۵       | ۱۰      | ۳       | ۲۷      | ۱۷      | ۴       | ۸       | ۳۰- ۳۴ ساله .....      |
| ۱       | ۴       | ۹       | ۳       | ۱۵      | ۲۱      | ۱       | ۵       | ۳۵- ۳۹ ساله .....      |
| ۲       | ۳       | ۸       | ۳       | ۲       | ۱۸      | ۱       | ۵       | ۴۰- ۴۴ ساله .....      |
| ۱       | ۳       | ۵       | ۳       | ۶       | ۱۲      | ۷       | ۱۳      | ۴۵- ۴۹ ساله .....      |
| ۵       | ۴       | ۱۳      | ۳       | ۲۰      | ۳۳      | ۲       | ۱۵      | ۵۰- ۵۴ ساله .....      |
| ۲       | ۱۳      | ۱۶      | ۴       | ۲۹      | ۳۰      | ۳       | ۲۱      | ۵۵- ۵۹ ساله .....      |
| ۵       | ۱۸      | ۲۱      | ۶       | ۳۷      | ۴۶      | ۱۲      | ۳۵      | ۶۰- ۶۴ ساله .....      |
| ۵۸      | ۱۰۸     | ۱۳۸     | ۴۹      | ۲۲۸     | ۲۶۶     | ۴۵      | ۲۵۳     | ۶۵ ساله و بالاتر ..... |

ماخذ - اداره کل ثبت احوال استان .



فوتبای ثبت شده استان مازندران متفکیک جنس و گروههای سنی در سال ۱۳۶۷

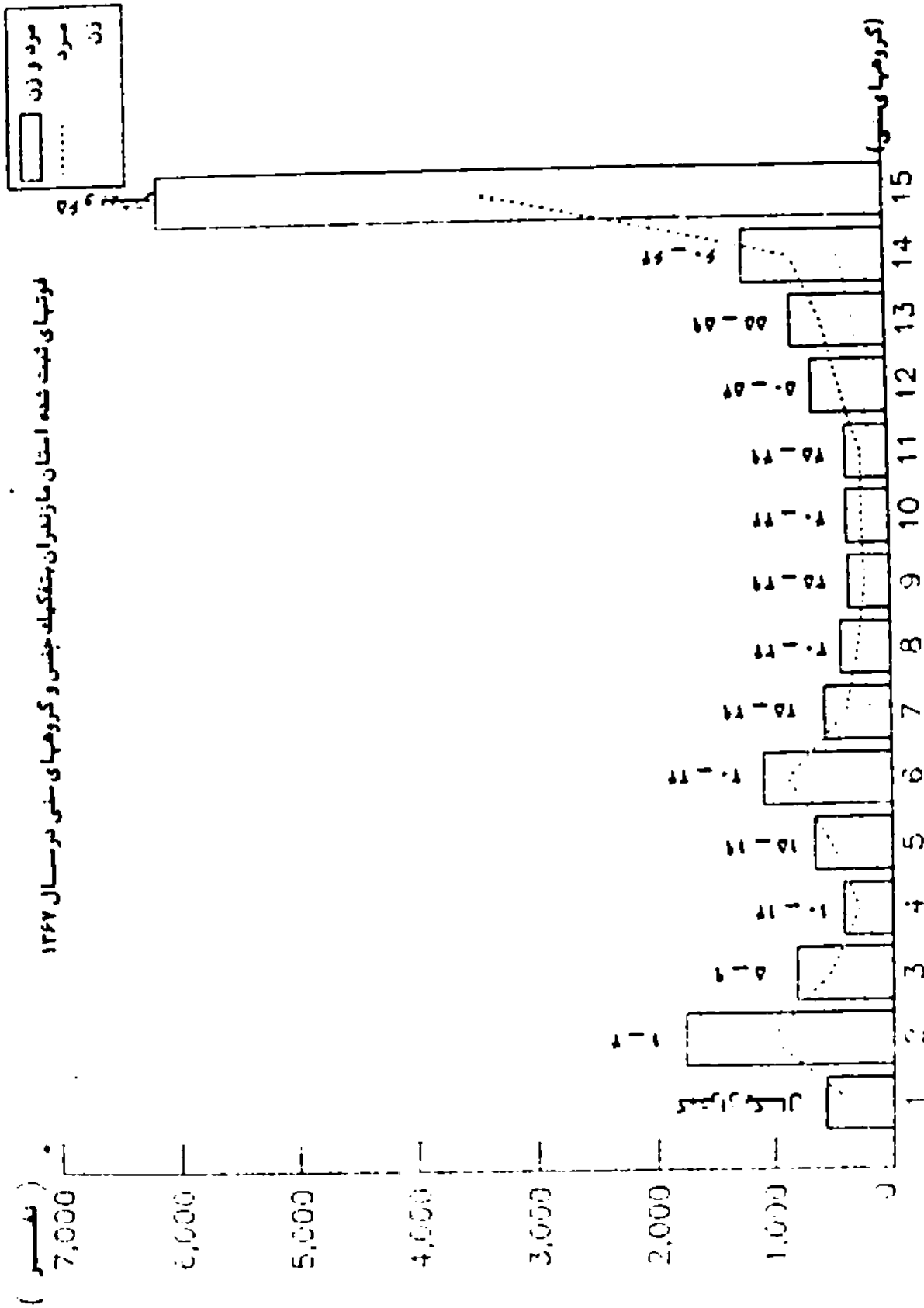

۴۲ - جمعیت ۶ ساله و بیشتر بر حسب وضع فعالیت و بتفکیک جنس : ۱۳۶۵

| مناطق و جنس   | جمع     | ثانل   | بیگار -<br>جویای کار | محمل   |
|---------------|---------|--------|----------------------|--------|
| کل استان      |         |        |                      |        |
| مرد و زن      | ۲۷۰۲۳۳۵ | ۸۰۰۷۹۶ | ۱۱۶۴۴۲               | ۸۳۸۵۰۸ |
| مرد           | ۱۳۶۰۹۱۲ | ۷۰۱۲۷۸ | ۹۰۳۱۲                | ۲۶۲۷۰۲ |
| زن            | ۱۳۴۱۴۲۳ | ۹۹۵۱۸  | ۲۶۱۵۱                | ۳۷۵۸۰۶ |
| مناطق شهری    |         |        |                      |        |
| مرد و زن      | ۱۰۲۱۲۲۲ | ۲۹۲۲۸۲ | ۵۳۸۲۹                | ۲۴۸۹۲۲ |
| مرد           | ۵۲۹۰۹۵  | ۲۶۳۲۵۰ | ۳۹۶۰۵                | ۱۸۳۹۲۷ |
| زن            | ۵۱۲۱۲۹  | ۲۸۸۳۲  | ۱۴۲۲۲                | ۱۶۴۹۷۷ |
| مناطق روستائی |         |        |                      |        |
| مرد و زن      | ۱۶۵۹۶۸۷ | ۵۰۸۰۱۶ | ۶۲۶۰۹                | ۲۸۹۵۶۸ |
| مرد           | ۸۳۱۱۰۷  | ۲۳۷۳۵۵ | ۵۰۶۹۶                | ۲۷۸۷۲۳ |
| زن            | ۸۲۸۵۸۰  | ۷۰۶۶۱  | ۱۱۹۱۳                | ۲۱۰۸۲۵ |

دنباله ۴۲. جمعیت ۶ ساله و بیشتر بر حسب وضع فعالیت و بتفکیک جنس : ۱۳۶۵

| مناطق و جنس   | خانه دار | برآمد<br>بدون کار | سایر   | اظهاری نشده |
|---------------|----------|-------------------|--------|-------------|
| کل استان      |          |                   |        |             |
| مرد و زن      | ۷۷۳۳۶۹   | ۳۰۵۷۷             | ۱۲۴۸۶۲ | ۱۷۷۵۸       |
| مرد           | ۲۰۸۲۱    | ۲۲۰۲۵             | ۵۶۱۶۹  | ۷۵۹۶        |
| زن            | ۷۵۲۵۴۸   | ۸۵۵۲              | ۶۸۶۹۵  | ۱۰۱۶۲       |
| مناطق شهری    |          |                   |        |             |
| مرد و زن      | ۲۹۰۲۰۸   | ۱۶۴۶۲             | ۳۲۸۹۲  | ۶۶۳۳        |
| مرد           | ۷۹۰۱     | ۱۳۱۹۱             | ۱۸۰۸۳  | ۲۹۱۸        |
| زن            | ۲۸۲۳۰۷   | ۲۲۷۲              | ۱۴۸۱۰  | ۳۷۱۵        |
| مناطق روستائی |          |                   |        |             |
| مرد و زن      | ۲۸۲۵۹۳   | ۱۴۰۹۹             | ۹۱۷۰۰  | ۱۱۱۰۲       |
| مرد           | ۱۲۹۱۸    | ۸۸۲۲              | ۳۷۹۰۹  | ۲۶۶۲        |
| زن            | ۲۶۹۶۷۵   | ۵۲۷۷              | ۵۳۷۹۱  | ۶۴۳۸        |

ماخذ - مرکز آمار ایران - نشریه نتایج تفصیلی سرشماری عمومی نفوس و مسکن مهرماه ۱۳۶۵ استان \*

۴۳ - سالن ۶ ساله و بیشتر استان مازندران بر حسب گروههای اصلی فعالیت و  
 و بتفکیک جنس : ۱۳۶۵

| مناطق و جنس          | جمع    | کشاورزی و<br>شکار و<br>جنگلداری و<br>ماهگیری | استخراج<br>معادن | صنعت  | آب و<br>برق و<br>گاز | ساختمان |
|----------------------|--------|----------------------------------------------|------------------|-------|----------------------|---------|
| <b>کل استان</b>      |        |                                              |                  |       |                      |         |
| مرد و زن .....       | ۸۰۰۷۹۶ | ۳۲۲۳۹۱                                       | ۲۲۶۹             | ۷۲۶۱۲ | ۲۱۷۹                 | ۵۸۶۳۶   |
| مرد .....            | ۷۰۱۲۷۸ | ۲۸۶۲۵۲                                       | ۲۱۷۵             | ۶۱۷۷۹ | ۲۰۹۱                 | ۵۸۱۲۵   |
| زن .....             | ۹۹۵۱۸  | ۵۸۱۳۹                                        | ۹۴               | ۱۰۸۳۵ | ۸۸                   | ۵۱۱     |
| <b>مناطق شهری</b>    |        |                                              |                  |       |                      |         |
| مرد و زن .....       | ۲۹۲۲۸۲ | ۲۶۲۹۹                                        | ۱۴۲۲             | ۲۸۳۵۰ | ۲۷۲۸                 | ۲۲۲۶۶   |
| مرد .....            | ۲۶۳۴۵۰ | ۲۲۹۸۵                                        | ۱۳۷۹             | ۲۴۸۸۷ | ۲۶۵۶                 | ۲۲۰۵۱   |
| زن .....             | ۲۸۸۳۲  | ۱۲۱۲                                         | ۵۳               | ۳۴۶۳  | ۷۲                   | ۲۱۵     |
| <b>مناطق روستایی</b> |        |                                              |                  |       |                      |         |
| مرد و زن .....       | ۵۰۸۰۱۶ | ۳۱۷۵۸۲                                       | ۲۸۴۷             | ۳۲۲۵۲ | ۱۲۵۱                 | ۲۶۳۴۵   |
| مرد .....            | ۲۳۲۳۵۵ | ۲۶۰۸۷۵                                       | ۲۷۹۶             | ۲۶۸۸۱ | ۱۲۳۵                 | ۲۶۰۲۹   |
| زن .....             | ۷۰۶۶۱  | ۵۶۷۰۷                                        | ۲۱               | ۷۳۷۱  | ۱۶                   | ۲۹۶     |

دنیاله ۴۳ سالن ۶ ساله و بیشتر استان مازندران بر حسب گروههای اصلی فعالیت و  
 و بتفکیک جنس : ۱۳۶۵

| مناطق و جنس          | عمده فروشی<br>و خرده فروشی و<br>رستوران و<br>هتلداری | حمل و نقل<br>و ارتباطات<br>و انبارداری | خدمات مالی<br>و بیمه و ملکی<br>و حقوقی و<br>تجاری | خدمات عمومی<br>و اجتماعی<br>و شخصی | غیرقابل<br>طبقه بندی |
|----------------------|------------------------------------------------------|----------------------------------------|---------------------------------------------------|------------------------------------|----------------------|
| <b>کل استان</b>      |                                                      |                                        |                                                   |                                    |                      |
| مرد و زن .....       | ۵۰۲۷۰                                                | ۳۸۴۴۶                                  | ۶۰۹۳                                              | ۱۹۹۶۵۶                             | ۲۲۲۲۲                |
| مرد .....            | ۲۹۲۰۷                                                | ۳۸۱۱۷                                  | ۵۷۸۰                                              | ۱۷۲۰۶۰                             | ۱۹۶۹۲                |
| زن .....             | ۱۰۶۳                                                 | ۲۲۹                                    | ۲۱۳                                               | ۲۵۵۹۶                              | ۲۵۵۰                 |
| <b>مناطق شهری</b>    |                                                      |                                        |                                                   |                                    |                      |
| مرد و زن .....       | ۳۸۲۴۲                                                | ۲۳۷۰۷                                  | ۵۱۴۷                                              | ۱۱۳۷۶۲                             | ۱۰۲۲۷                |
| مرد .....            | ۳۷۴۵۲                                                | ۲۳۲۶۷                                  | ۴۸۵۷                                              | ۹۲۷۵۶                              | ۸۹۵۸                 |
| زن .....             | ۷۹۰                                                  | ۲۲۰                                    | ۲۹۰                                               | ۲۱۰۰۸                              | ۱۲۸۹                 |
| <b>مناطق روستایی</b> |                                                      |                                        |                                                   |                                    |                      |
| مرد و زن .....       | ۱۲۰۱۱                                                | ۱۴۷۳۶                                  | ۹۴۶                                               | ۸۵۸۷۳                              | ۱۱۹۸۳                |
| مرد .....            | ۱۱۷۳۸                                                | ۱۴۶۲۷                                  | ۹۲۳                                               | ۸۱۲۸۶                              | ۱۰۷۲۵                |
| زن .....             | ۲۷۳                                                  | ۸۹                                     | ۲۳                                                | ۲۵۸۷                               | ۱۲۵۸                 |

ماخذ - مرکز آمار ایران - نشریه نتایج تفصیلی سرشماری عمومی نفوس و مسکن مهرماه ۱۳۶۵ استان -

۲۲ - شاملان ۶ ساله و بیشتر استان مازندران بر حسب گروههای عمده شغلی و بتفکیک جنس : ۱۳۶۵

| کارکنان امور بازرگانی و فروشندگان | کارکنان امور دفتری و اداری | مدیران و کارمندان عالی رتبه اداری | کارکنان شاغل علمی و فنی تخصصی | جمع    | مناطق و جنس   |
|-----------------------------------|----------------------------|-----------------------------------|-------------------------------|--------|---------------|
|                                   |                            |                                   |                               |        | کلی استان     |
| ۲۲۵۱۲                             | ۲۰۶۶۰                      | ۲۲۸۲                              | ۶۹۱۸۹                         | ۸۰۰۷۹۶ | مرد و زن      |
| ۲۱۶۶۷                             | ۱۸۶۱۰                      | ۲۲۲۱                              | ۶۸۱۲۳                         | ۷۰۱۲۷۸ | مرد           |
| ۸۲۵                               | ۲۰۵۰                       | ۶۳                                | ۲۱۰۶۶                         | ۹۹۵۱۸  | زن            |
|                                   |                            |                                   |                               |        | مناطق شهری    |
| ۳۳۶۵۵                             | ۱۵۲۱۱                      | ۱۷۲۲                              | ۵۰۲۹۱                         | ۲۹۲۲۸۲ | مرد و زن      |
| ۳۳۰۱۷                             | ۱۳۳۸۹                      | ۱۶۸۹                              | ۳۲۲۱۲                         | ۲۶۳۲۵۰ | مرد           |
| ۶۳۸                               | ۱۸۲۲                       | ۵۳                                | ۱۷۸۷۷                         | ۲۸۸۳۲  | زن            |
|                                   |                            |                                   |                               |        | مناطق روستایی |
| ۸۸۲۹                              | ۵۲۲۹                       | ۵۲۲                               | ۱۸۸۹۸                         | ۵۰۸۰۱۶ | مرد و زن      |
| ۸۶۲۲                              | ۵۲۲۱                       | ۵۲۲                               | ۱۵۷۰۹                         | ۲۳۷۳۵۵ | مرد           |
| ۲۰۷                               | ۲۲۸                        | ۱۰                                | ۳۱۸۹                          | ۷۰۶۶۱  | زن            |

دنباله ۲۲ - شاملان ۶ ساله و بیشتر استان مازندران بر حسب گروههای عمده شغلی و بتفکیک جنس : ۱۳۶۵

| کارکنان مشاغل نامشخص و اظهار نشده | کارکنان مشاغل طبقه بندی نشده | کارگران مشاغل تولیدی و امور حمل و نقل | کشاورزان، دامداران، جنگلداران، ماهیگیران و شکارچیان | کارکنان امور خدماتی | مناطق و جنس   |
|-----------------------------------|------------------------------|---------------------------------------|-----------------------------------------------------|---------------------|---------------|
|                                   |                              |                                       |                                                     |                     | کلی استان     |
| ۹۱۸۳۷                             | ۱۹۸۲                         | ۱۹۸۸۷۶                                | ۳۲۷۶۲۸                                              | ۲۵۸۰۷               | مرد و زن      |
| ۸۹۰۰۰                             | ۱۶۸۹                         | ۱۸۶۹۳۱                                | ۳۸۹۲۹۵                                              | ۲۳۵۲۲               | مرد           |
| ۲۸۳۷                              | ۲۹۲                          | ۱۱۹۲۵                                 | ۵۸۱۵۳                                               | ۲۲۸۵                | زن            |
|                                   |                              |                                       |                                                     |                     | مناطق شهری    |
| ۳۷۸۷۹                             | ۷۳۵                          | ۱۱۰۱۹۲                                | ۲۷۲۹۸                                               | ۱۵۲۸۱               | مرد و زن      |
| ۳۶۶۳۲                             | ۶۳۸                          | ۱۰۶۱۶۷                                | ۲۵۹۱۱                                               | ۱۳۶۰۳               | مرد           |
| ۱۲۲۷                              | ۱۰۷                          | ۲۰۲۵                                  | ۱۳۸۷                                                | ۱۶۷۸                | زن            |
|                                   |                              |                                       |                                                     |                     | مناطق روستایی |
| ۵۲۹۴۰                             | ۱۲۲۵                         | ۸۸۶۲۸                                 | ۳۱۹۹۲۳                                              | ۱۰۵۲۲               | مرد و زن      |
| ۵۲۳۵۲                             | ۱۰۵۸                         | ۸۰۷۱۱                                 | ۲۶۳۱۹۲                                              | ۹۹۳۶                | مرد           |
| ۱۵۸۶                              | ۱۸۷                          | ۷۹۱۷                                  | ۵۶۷۵۱                                               | ۵۸۶                 | زن            |

ماخذ - مرکز آمار ایران - نشریه نتایج تفصیلی سرشماری عمومی نفوس و مسکن مهرماه ۱۳۶۵ استان \*

۲۵ - شاملان ۶ ساله و بیشتر استان مازندران بر حسب وضع شغلی و بتفکیک جنس : ۱۳۶۵

| بخش خصوصی     |            |        | جمع    | مناطق و جنس |
|---------------|------------|--------|--------|-------------|
| کارکنان مستقل | کارفرمایان | جمع    |        |             |
| کلی استان     |            |        |        |             |
| ۳۵۱۱۳۵        | ۲۹۸۲۰      | ۵۵۲۹۰۳ | ۸۰۰۷۹۶ | مرد و زن    |
| ۲۲۳۹۶۱        | ۲۸۲۷۹      | ۲۸۲۲۵۹ | ۷۰۱۲۷۸ | مرد         |
| ۲۷۱۷۳         | ۱۵۴۱       | ۷۰۲۲۴  | ۹۹۵۱۸  | زن          |
| مناطق شهری    |            |        |        |             |
| ۹۶۰۶۲         | ۱۲۲۱۸      | ۱۵۷۲۸۹ | ۲۹۲۲۴۲ | مرد و زن    |
| ۹۲۵۲۸         | ۱۱۸۳۵      | ۱۵۰۸۱۲ | ۲۶۳۲۵۰ | مرد         |
| ۳۵۲۶          | ۳۸۳        | ۶۲۷۷   | ۲۸۸۲۲  | زن          |
| مناطق روستایی |            |        |        |             |
| ۲۵۴۸۱۲        | ۱۷۵۹۱      | ۲۷۲۴۰۳ | ۵۰۸۰۱۶ | مرد و زن    |
| ۲۳۱۱۸۳        | ۱۶۲۲۳      | ۲۳۳۱۹۳ | ۴۳۷۲۵۵ | مرد         |
| ۲۳۶۲۹         | ۱۱۵۸       | ۶۳۹۲۵  | ۷۰۶۶۱  | زن          |

دنباله ۲۵ - شاملان ۶ ساله و بیشتر استان مازندران بر حسب وضع شغلی و بتفکیک جنس : ۱۳۶۵

| اظهار نشده    | مزد و حقوق بگمران بخش عمومی | بخش خصوصی               |                   | مناطق و جنس |
|---------------|-----------------------------|-------------------------|-------------------|-------------|
|               |                             | کارکنان فامیلی بدون مزد | مزد و حقوق بگمران |             |
| کلی استان     |                             |                         |                   |             |
| ۲۴۱۰۵         | ۲۲۱۷۸۸                      | ۲۹۱۰۱                   | ۱۲۲۸۲۷            | مرد و زن    |
| ۲۰۸۲۱         | ۱۹۵۹۹۸                      | ۲۲۳۲۰                   | ۱۰۹۸۷۹            | مرد         |
| ۳۲۸۴          | ۲۵۷۹۰                       | ۲۶۷۶۱                   | ۱۲۹۶۸             | زن          |
| مناطق شهری    |                             |                         |                   |             |
| ۱۱۵۰۷         | ۱۲۳۲۸۸                      | ۲۴۱۷                    | ۲۶۵۹۰             | مرد و زن    |
| ۹۸۷۳          | ۱۰۲۷۶۵                      | ۲۰۲۳                    | ۲۴۲۰۶             | مرد         |
| ۱۶۳۲          | ۲۰۷۲۳                       | ۳۷۲                     | ۲۱۸۲              | زن          |
| مناطق روستایی |                             |                         |                   |             |
| ۱۲۵۹۱         | ۹۸۲۸۷                       | ۲۶۶۲۵                   | ۷۸۰۹۰             | مرد و زن    |
| ۱۰۹۴۲         | ۹۳۲۲۰                       | ۲۰۲۶۱                   | ۶۵۳۱۶             | مرد         |
| ۱۶۴۹          | ۵۰۶۷                        | ۲۶۳۸۲                   | ۱۲۷۷۲             | زن          |

ماخذ - مرکز آمار ایران - نشریه نتایج تفصیلی سرشماری عمومی نفوس و مسکن مهرماه ۱۳۶۵ استان -

۴۶ - افراد جوانی کار و بکار گمارده شده بتفکیک جنس در شهرستانهای استان مازندران: ۱۳۶۷

| افراد بکار گمارده شده |      |      | افراد جوانی کار |      |       | شهرستان    |
|-----------------------|------|------|-----------------|------|-------|------------|
| زن                    | مرد  | جمع  | زن              | مرد  | جمع   |            |
| ۲۱۵                   | ۱۶۹۵ | ۱۹۱۰ | ۱۸۳۱            | ۸۳۹۷ | ۱۰۲۲۸ | کلی استان  |
| ۵                     | ۱۶۲  | ۱۶۹  | ۶۲              | ۹۶۱  | ۱۰۲۳  | گنبد       |
| ۷۰                    | ۲۶۳  | ۳۳۳  | ۲۵۱             | ۱۲۳۱ | ۱۶۸۲  | علی آباد   |
| ۰                     | ۱۲   | ۱۲   | ۷۲              | ۲۴۱  | ۳۱۳   | گرگان      |
| ۰                     | ۱۸۷  | ۱۸۷  | ۷۸              | ۸۵۸  | ۹۳۶   | بندر ترکمن |
| ۵                     | ۱۳۰  | ۱۳۵  | ۲۰۰             | ۱۳۳۰ | ۱۵۳۰  | کردکوی     |
| ۰                     | ۳۶۱  | ۳۶۱  | ۴۹              | ۱۱۲۶ | ۱۱۹۵  | بهشهر      |
| ۲                     | ۲۱۲  | ۲۱۶  | ۸۹              | ۶۱۷  | ۷۰۶   | ساری       |
| ۱                     | ۲۲   | ۲۵   | ۳۵              | ۲۷۸  | ۳۱۳   | قائم شهر   |
| ۱۲                    | ۲۰۷  | ۲۱۹  | ۱۷۶             | ۷۳۹  | ۹۱۵   | سوادکوه    |
| ۱۲                    | ۵۴   | ۶۶   | ۱۱۲             | ۲۳۳  | ۳۴۵   | بابل       |
| ۱۰۸                   | ۷۹   | ۱۸۷  | ۵۰۷             | ۵۶۲  | ۱۰۷۰  | آمل        |
|                       |      |      |                 |      |       | نور        |
|                       |      |      |                 |      |       | نوشهر      |
|                       |      |      |                 |      |       | تنکابن     |
|                       |      |      |                 |      |       | رامسر      |

بناخذ - اداره کل کار و امور اجتماعی استان

چوبسنگان کار و بکار گماشته ضمن بتفکیک جنس در استان مازندران مرداد ۱۳۶۷

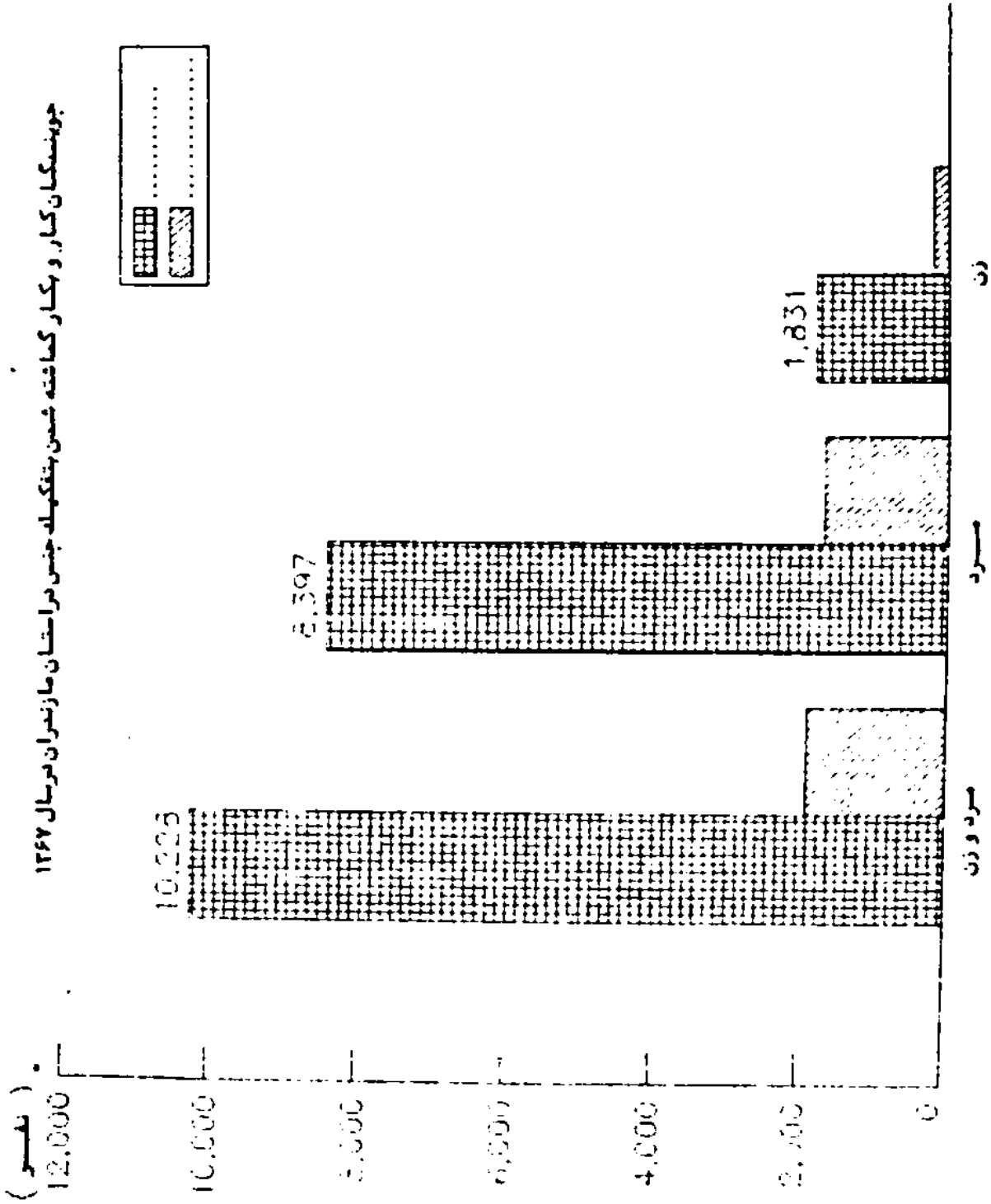

۲۷ - تعداد متقاضیان کار بر حسب سواد در شهرستانهای استان مازندران : ۱۳۶۷

| شهرستان          | جمع   | بسواد | با سواد<br>( بدون<br>مدرک ) | کمتر از<br>سهیم | سهیم | فوق<br>سهیم | لیسانس و<br>بالا تر |
|------------------|-------|-------|-----------------------------|-----------------|------|-------------|---------------------|
| کل استان .....   | ۱۰۲۲۸ | ۲۲۶   | ۷۰۵                         | ۶۲۲۶            | ۲۸۵۲ | ۲۲          | ۵۷                  |
| گنبد .....       | ۱۰۲۳  | ۵۰    | ۰                           | ۷۴۱             | ۲۲۵  | ۳           | ۲                   |
| علی آباد .....   | ۱۶۸۲  | ۸۰    | ۱۲۰                         | ۸۴۱             | ۶۲۳  | ۶           | ۱۲                  |
| گرگان .....      | ۳۱۳   | ۲۶    | ۲۷                          | ۱۸۰             | ۷۰   | ۰           | ۰                   |
| بندر ترکمن ..... | ۹۳۶   | ۲۳    | ۱۲۶                         | ۵۶۸             | ۱۹۹  | ۰           | ۰                   |
| بشهر .....       | ۱۵۳۰  | ۱۶    | ۲۳                          | ۹۹۰             | ۲۷۶  | ۷           | ۱۸                  |
| ساری .....       | ۱۱۹۵  | ۲۹    | ۱۲                          | ۸۹۲             | ۲۳۲  | ۲           | ۶                   |
| قائم شهر .....   | ۷۰۶   | ۵     | ۲۱۰                         | ۲۴۶             | ۱۲۲  | ۱           | ۰                   |
| سوادکوه .....    | ۳۱۳   | ۲۸    | ۱۱                          | ۱۵۲             | ۱۰۳  | ۹           | ۵                   |
| بابل .....       | ۹۱۵   | ۲     | ۲۶                          | ۵۳۳             | ۳۲۸  | ۰           | ۲                   |
| آمل .....        | ۵۲۵   | ۲۷    | ۵۵                          | ۲۹۳             | ۱۶۲  | ۲           | ۵                   |
| نور .....        | ۱۰۷۰  | ۲۸    | ۶۵                          | ۷۰۵             | ۲۶۷  | ۲           | ۲                   |
| نوشهر .....      |       |       |                             |                 |      |             |                     |
| تنکابن .....     |       |       |                             |                 |      |             |                     |
| رامسر .....      |       |       |                             |                 |      |             |                     |

ساخته اداره کل کار و امور اجتماعی استان \*



متقاضیان کار در استان مازندران بر حسب سواد و مدرک تحصیلی در سال ۱۳۶۷

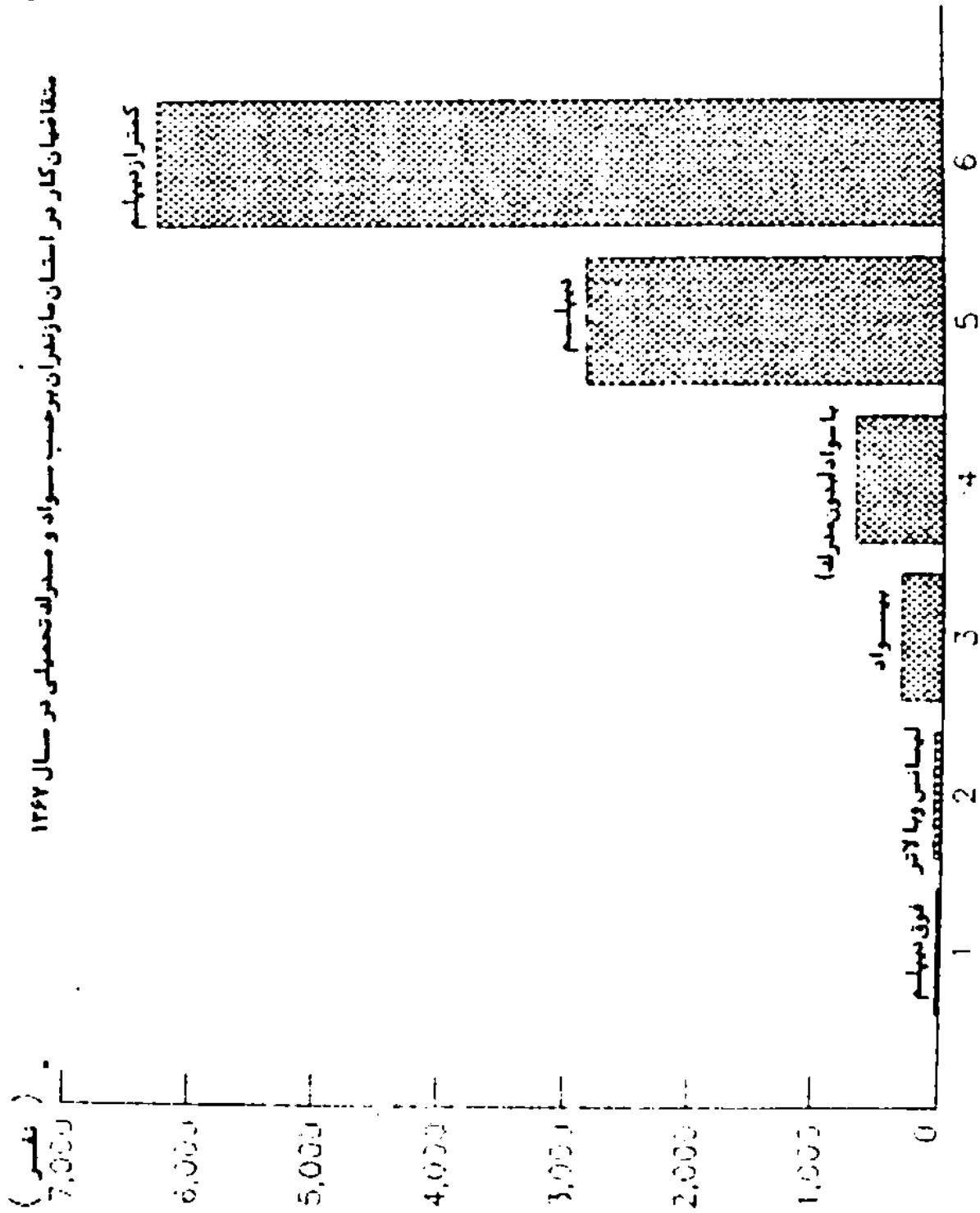

۴۸ - تعداد متقاضیان کار بر حسب گروه سنی در شهرستانهای استان مازندران : ۱۳۶۷

| شهرستان          | جمع   | ۱۹ - ۱۲ | ۲۹ - ۲۰ | ۳۹ - ۳۰ | ۴۹ - ۲۰ | ۵۹ - ۵۰ | ۶۰ به بالا |
|------------------|-------|---------|---------|---------|---------|---------|------------|
| کلی استان .....  | ۱۰۲۲۸ | ۸۱۹     | ۷۷۰۹    | ۱۲۲۵    | ۲۰۹     | ۶۴      | ۲          |
| گنبد .....       | ۱۰۲۳  | ۲۰      | ۸۸۱     | ۷۳      | ۱۳      | ۱۶      | ۰          |
| علی آباد .....   | ۱۶۸۲  | ۱۸      | ۱۰۱۲    | ۶۲۱     | ۲۱      | ۸       | ۰          |
| گرگان .....      | ۳۱۳   | ۲۲      | ۲۱۵     | ۲۰      | ۲۷      | ۹       | ۰          |
| بندر ترکمن ..... | ۹۳۶   | ۲۸۷     | ۲۷۶     | ۲۸۵     | ۸۸      | ۰       | ۰          |
| کردکوی .....     | ۱۵۳۰  | ۶۷      | ۱۳۳۲    | ۱۱۵     | ۱۱      | ۳       | ۰          |
| بهبهر .....      | ۱۱۹۵  | ۱۰۵     | ۱۰۶۸    | ۶       | ۶       | ۱۰      | ۰          |
| قائم شهر .....   | ۷۰۶   | ۲۱      | ۶۷۶     | ۶       | ۲       | ۱       | ۰          |
| سوادکوه .....    | ۳۱۳   | ۸       | ۲۳۸     | ۲۹      | ۱۴      | ۳       | ۱          |
| بابل .....       | ۹۱۵   | ۶۶      | ۷۸۰     | ۶۴      | ۵       | ۰       | ۰          |
| آمل .....        | ۵۴۵   | ۳       | ۲۵۹     | ۶۲      | ۱۲      | ۹       | ۰          |
| نور .....        | ۱۰۷۰  | ۱۸۲     | ۷۶۸     | ۱۰۲     | ۱۰      | ۵       | ۱          |
| نوشهر .....      |       |         |         |         |         |         |            |
| تنکابن .....     |       |         |         |         |         |         |            |
| رامسر .....      |       |         |         |         |         |         |            |

ماخذ - اداره کل کار و امور اجتماعی استان \*

شماره و مشخصات کار استان مازندران بر حسب گروههای شغلی در سال ۱۳۶۷

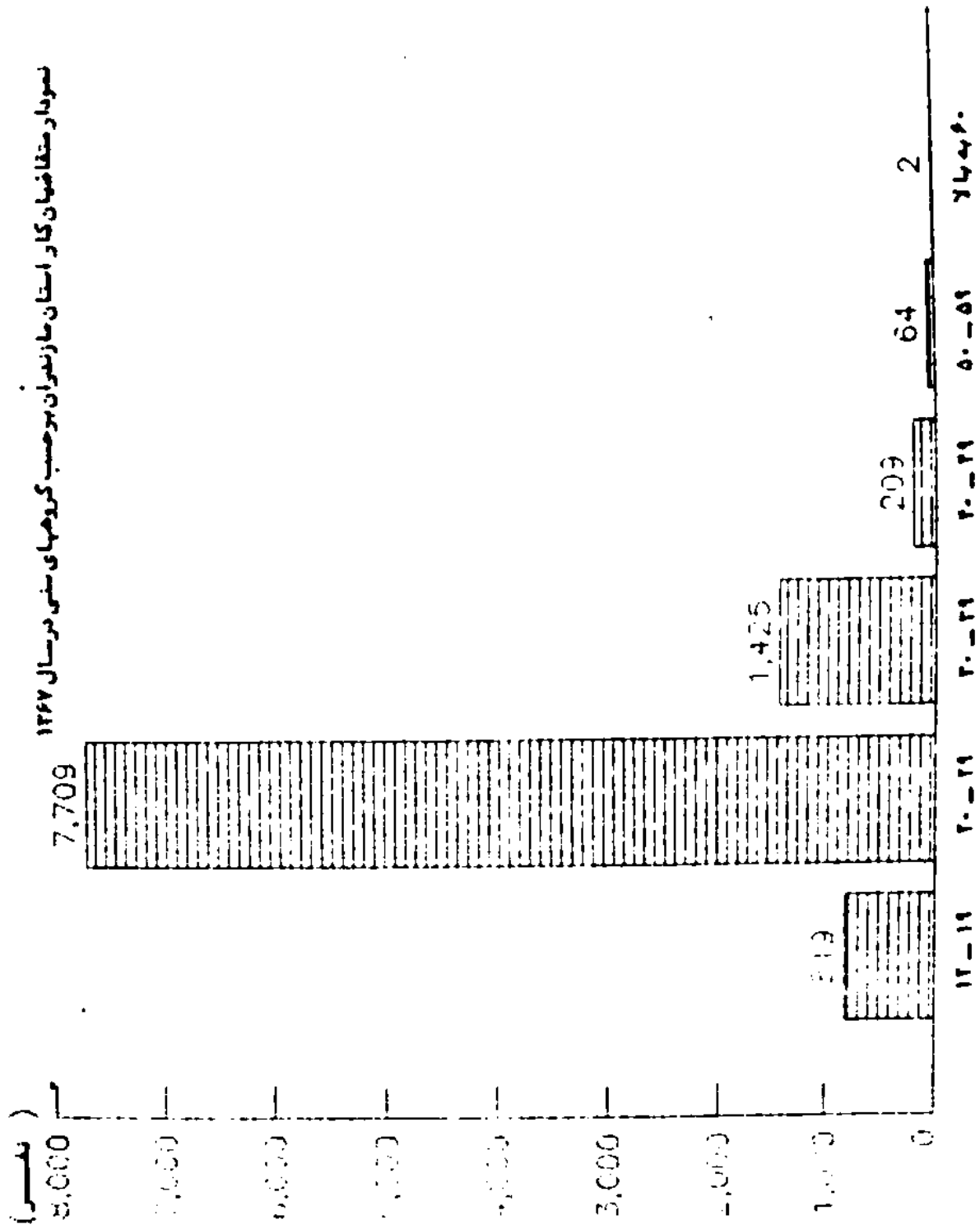

۴۹- جمعیت ۶ ساله و بیشتر استان مازندران بر حسب سواد و بتفکیک جنس : ۱۳۶۵

| ساکن در نقاط شهری |        |        | جمع     | جنس            |
|-------------------|--------|--------|---------|----------------|
| اظهاری نشده       | بیسواد | باسواد |         |                |
| کل استان          |        |        |         |                |
| ۳۶۲۳              | ۲۶۶۲۲۹ | ۷۷۱۱۷۲ | ۲۷۰۲۳۳۵ | مرد و زن ..... |
| ۱۶۲۳              | ۹۸۲۶۱  | ۲۲۹۲۱۱ | ۱۳۶۰۹۱۳ | مرد .....      |
| ۲۰۰۰              | ۱۶۸۱۸۸ | ۳۴۱۹۶۱ | ۱۳۴۱۴۲۲ | زن .....       |

دنباله ۴۹- جمعیت ۶ ساله و بیشتر استان مازندران بر حسب سواد و بتفکیک جنس : ۱۳۶۵

| غیر ساکن    |        |        | ساکن در نقاط روستایی |        |        | جنس            |
|-------------|--------|--------|----------------------|--------|--------|----------------|
| اظهاری نشده | بیسواد | باسواد | اظهاری نشده          | بیسواد | باسواد |                |
| کل استان    |        |        |                      |        |        |                |
| ۳           | ۱۳۲۶   | ۷۵     | ۵۵۷۵                 | ۷۱۰۹۴۹ | ۹۴۳۱۶۳ | مرد و زن ..... |
| ۱           | ۶۲۹    | ۶۱     | ۲۲۲۷                 | ۲۷۲۷۴۵ | ۵۵۶۱۱۵ | مرد .....      |
| ۲           | ۶۷۷    | ۱۴     | ۳۳۴۸                 | ۴۳۸۲۰۲ | ۳۸۷۰۴۸ | زن .....       |

ماخذ - مرکز آمار ایران - نشریه نتایج تفصیلی سرشماری عمومی نفوس و مسکن مهرماه ۱۳۶۵ استان -

۵۰- جمعیت در حال تحصیل استان مازندران بر حسب دوره تحصیلی و بتفکیک جنس : ۱۳۶۵

| متوسطه        |               |       | راهمائی | ابتدائی | جمع    | مناطق و جنس |
|---------------|---------------|-------|---------|---------|--------|-------------|
| اظهار نشده    | فنی و حرفه‌ای | نظری  |         |         |        |             |
| کل استان..... |               |       |         |         |        |             |
| ۴۰۹           | ۱۰۲۱۹         | ۸۳۵۶۲ | ۱۸۶۵۱۴  | ۲۹۰۷۲۳  | ۸۲۳۸۸۰ | مرد و زن    |
| ۲۸۳           | ۸۴۲۹          | ۲۹۱۶۳ | ۱۰۹۶۵۸  | ۲۶۰۹۸۵  | ۴۵۷۰۰۳ | مرد         |
| ۱۲۶           | ۱۷۸۰          | ۲۲۳۹۹ | ۷۶۸۵۶   | ۲۲۹۷۳۸  | ۳۶۶۸۷۷ | زن          |
| مناطق شهری    |               |       |         |         |        |             |
| ۲۱۲           | ۵۸۹۲          | ۲۷۷۶۹ | ۸۲۲۱۲   | ۱۸۲۶۱۰  | ۳۲۴۰۲۷ | مرد و زن    |
| ۱۳۱           | ۲۶۷۲          | ۲۲۹۶۰ | ۲۲۵۸۶   | ۹۲۳۲۸   | ۱۸۱۷۸۱ | مرد         |
| ۸۱            | ۱۲۱۸          | ۲۲۸۰۹ | ۳۹۸۲۶   | ۸۸۲۸۲   | ۱۶۲۲۶۶ | زن          |
| مناطق روستائی |               |       |         |         |        |             |
| ۱۹۷           | ۴۳۲۷          | ۳۵۷۹۳ | ۱۰۲۱۰۲  | ۳۰۸۱۰۴  | ۲۷۹۸۱۸ | مرد و زن    |
| ۱۵۲           | ۲۷۶۵          | ۲۲۲۰۳ | ۶۵۰۷۲   | ۱۶۶۶۵۰  | ۲۷۵۲۱۰ | مرد         |
| ۴۵            | ۵۶۲           | ۱۱۵۹۰ | ۳۷۰۳۰   | ۱۴۱۲۵۴  | ۲۰۲۶۰۸ | زن          |

۵۰- دنباله جمعیت در حال تحصیل استان مازندران بر حسب دوره تحصیلی و بتفکیک جنس : ۱۳۶۵

| محلین خارج از کشور | نامشخص و اظهار نشده | سواد آموزی | حوزه های علمیه و علوم دینی | عالی | مناطق و جنس |
|--------------------|---------------------|------------|----------------------------|------|-------------|
| کل استان           |                     |            |                            |      |             |
| ۱۲۲۷               | ۳۰۶۲۰               | ۸۰۰۸       | ۶۵۷۱                       | ۵۸۱۷ | مرد و زن    |
| ۹۰۲                | ۱۶۰۹۶               | ۸۲۲        | ۶۲۹۰                       | ۲۲۲۲ | مرد         |
| ۵۳۵                | ۱۴۵۲۴               | ۷۱۶۲       | ۲۸۱                        | ۱۲۷۲ | زن          |
| مناطق شهری         |                     |            |                            |      |             |
| ۸۱۹                | ۱۴۶۲۳               | ۱۲۳۶       | ۱۹۸۶                       | ۲۳۸۸ | مرد و زن    |
| ۵۶۱                | ۷۵۱۱                | ۲۱۹        | ۱۸۴۵                       | ۲۹۶۶ | مرد         |
| ۲۵۸                | ۷۱۱۲                | ۱۲۱۷       | ۱۴۱                        | ۱۳۲۲ | زن          |
| مناطق روستائی      |                     |            |                            |      |             |
| ۶۱۵                | ۱۵۹۹۴               | ۶۵۷۲       | ۴۵۸۵                       | ۱۵۲۹ | مرد و زن    |
| ۳۳۹                | ۸۵۸۲                | ۶۲۵        | ۲۴۴۵                       | ۱۳۷۷ | مرد         |
| ۲۷۶                | ۷۴۱۲                | ۵۹۴۷       | ۱۴۰                        | ۱۵۲  | زن          |

ماخذ - مرکز آمار ایران - نشریه نتایج تفصیلی سرشماری عمومی نفوس و مسکن مهرماه ۱۳۶۵ استان \*

۵۱ - تعداد مدارس ، کلاس و دانش آموزان بتفکیک شهرستان در استان مازندران  
سال تحصیلی ۶۸ - ۱۳۶۷

| شهرستان    | تعداد مدارس | تعداد کلاس | تعداد دانش آموزان |      |      | کادر آموزشی |     |     | خدمتگزار |
|------------|-------------|------------|-------------------|------|------|-------------|-----|-----|----------|
|            |             |            | جمع               | پسر  | دختر | جمع         | مرد | زن  |          |
| کل استان   | ۳۳          | ۲۶۲        | ۱۹۱۶              | ۱۲۰۱ | ۷۱۵  | ۲۵۲         | ۱۲۹ | ۱۲۵ | ۷۷       |
| گنبد       | ۱           | ۱۲         | ۸۳                | ۵۲   | ۳۱   | ۱۷          | ۹   | ۸   | ۲        |
| علی آباد   | ۱           | ۳          | ۲۲                | ۱۵   | ۷    | ۲           | ۲   | ۰   | ۱        |
| گرگان      | ۲           | ۲۴         | ۲۰۲               | ۱۳۰  | ۷۲   | ۲۹          | ۱۵  | ۱۴  | ۶        |
| بندر ترکمن | ۱           | ۲          | ۱۳                | ۱۰   | ۳    | ۱           | ۱   | ۰   | ۲        |
| کردکوی     | ۱           | ۱۰         | ۶۳                | ۴۷   | ۱۶   | ۹           | ۸   | ۱   | ۳        |
| بهشهر      | ۳           | ۲۸         | ۲۱۳               | ۱۲۵  | ۸۸   | ۲۷          | ۸   | ۱۹  | ۵        |
| ساری       | ۴           | ۲۹         | ۲۵۲               | ۱۷۴  | ۸۰   | ۲۹          | ۱۴  | ۱۵  | ۱۱       |
| قائم شهر   | ۲           | ۳۰         | ۱۵۲               | ۹۵   | ۵۷   | ۱۹          | ۶   | ۱۳  | ۷        |
| سوادکوه    | ۱           | ۳          | ۱۰                | ۸    | ۲    | ۳           | ۳   | ۰   | ۰        |
| بابل       | ۸           | ۳۹         | ۲۹۰               | ۱۹۴  | ۹۶   | ۳۶          | ۲۰  | ۱۶  | ۹        |
| آمل        | ۳۰          | ۳۵         | ۲۷۴               | ۱۲۹  | ۱۴۵  | ۲۷          | ۱۶  | ۱۱  | ۱۱       |
| نور        | ۱           | ۱۳         | ۹۱                | ۶۹   | ۲۲   | ۱۵          | ۱۱  | ۴   | ۲        |
| نوشهر      | ۲           | ۲۰         | ۱۱۹               | ۷۸   | ۴۱   | ۱۸          | ۹   | ۹   | ۶        |
| تنکابن     | ۲           | ۱۶         | ۷۴                | ۴۵   | ۲۹   | ۱۵          | ۷   | ۸   | ۵        |
| رامسر      | ۱           | ۸          | ۵۶                | ۳۰   | ۲۶   | ۷           | ۰   | ۷   | ۳        |

ماخذ - اداره کل آموزش و پرورش استان

۵۲ - تعداد مدارس ، کلاس و دانش آموزان بتفکیک شهرستان در مناطق شهری استان مازندران  
 - سال تحصیلی : ۶۸ - ۱۳۶۷

| خدمتگذار | کادر آموزشی |     |     | تعداد دانش آموزان |      |      | تعداد کلاس | تعداد مدارس | شهرستان   |
|----------|-------------|-----|-----|-------------------|------|------|------------|-------------|-----------|
|          | زن          | مرد | جمع | دختر              | پسر  | جمع  |            |             |           |
| ۷۲       | ۱۱۵         | ۱۱۳ | ۲۲۸ | ۶۶۷               | ۱۰۵۴ | ۱۷۲۱ | ۲۲۳        | ۲۷          | کل استان  |
| ۴        | ۸           | ۹   | ۱۷  | ۳۱                | ۵۲   | ۸۳   | ۱۲         | ۱           | گنبد      |
| ۱        | ۰           | ۲   | ۲   | ۷                 | ۱۵   | ۲۲   | ۳          | ۱           | ملی آباد  |
| ۶        | ۱۲          | ۱۵  | ۲۹  | ۷۲                | ۱۳۰  | ۲۰۲  | ۲۲         | ۲           | گرگان     |
| ۲        | ۰           | ۱   | ۱   | ۳                 | ۱۰   | ۱۳   | ۲          | ۱           | بنر ترکمن |
| ۳        | ۱           | ۸   | ۹   | ۱۶                | ۲۷   | ۴۳   | ۱۰         | ۱           | کرنکوی    |
| ۵        | ۱۹          | ۸   | ۲۷  | ۸۸                | ۱۲۵  | ۲۱۳  | ۲۸         | ۳           | بهشهر     |
| ۱۱       | ۱۵          | ۱۳  | ۲۸  | ۸۰                | ۱۶۷  | ۲۴۷  | ۲۸         | ۳           | ساری      |
| ۷        | ۱۳          | ۶   | ۱۹  | ۵۷                | ۹۵   | ۱۵۲  | ۲۰         | ۲           | قائم شهر  |
| ۰        | ۰           | ۰   | ۰   | ۰                 | ۰    | ۰    | ۰          | ۰           | سوادکوه   |
| ۹        | ۱۵          | ۱۷  | ۳۲  | ۸۱                | ۱۵۶  | ۲۳۷  | ۳۲         | ۶           | بابل      |
| ۱۱       | ۹           | ۱۰  | ۱۹  | ۱۳۶               | ۸۰   | ۲۱۶  | ۲۸         | ۲           | آمل       |
| ۲        | ۲           | ۱۱  | ۱۵  | ۲۲                | ۶۹   | ۹۱   | ۱۳         | ۱           | نور       |
| ۳        | ۲           | ۶   | ۸   | ۱۹                | ۳۳   | ۵۲   | ۹          | ۱           | نوشهر     |
| ۵        | ۸           | ۷   | ۱۵  | ۲۹                | ۴۵   | ۷۴   | ۱۶         | ۲           | تنکابن    |
| ۳        | ۷           | ۰   | ۷   | ۲۶                | ۳۰   | ۵۶   | ۸          | ۱           | رامسر     |

ماخذ - اداره کل آموزش و پرورش استان .

۵۳ - تعداد مدارس ، کلاس و دانش آموزان استثنائی بتفکیک شهرستان در مناطق روستایی  
استان مازندران سال تحصیلی : ۶۸ - ۱۳۶۷

| شهرستان          | تعداد مدارس | تعداد کلاس | تعداد دانش آموزان |     |      | کادر آموزشی |     |    | خدمتگزار |
|------------------|-------------|------------|-------------------|-----|------|-------------|-----|----|----------|
|                  |             |            | جمع               | پسر | دختر | جمع         | مرد | زن |          |
| کسل استان .....  | ۶           | ۲۹         | ۱۹۵               | ۱۲۷ | ۴۸   | ۲۶          | ۱۶  | ۱۰ | ۲        |
| گنبد .....       | ۰           | ۰          | ۰                 | ۰   | ۰    | ۰           | ۰   | ۰  | ۰        |
| علی آباد .....   | ۰           | ۰          | ۰                 | ۰   | ۰    | ۰           | ۰   | ۰  | ۰        |
| گرگان .....      | ۰           | ۰          | ۰                 | ۰   | ۰    | ۰           | ۰   | ۰  | ۰        |
| بندر ترکمن ..... | ۰           | ۰          | ۰                 | ۰   | ۰    | ۰           | ۰   | ۰  | ۰        |
| کردکوی .....     | ۰           | ۰          | ۰                 | ۰   | ۰    | ۰           | ۰   | ۰  | ۰        |
| بهشهر .....      | ۰           | ۰          | ۰                 | ۰   | ۰    | ۰           | ۰   | ۰  | ۰        |
| ساری .....       | ۱           | ۱          | ۷                 | ۷   | ۰    | ۱           | ۱   | ۰  | ۰        |
| قائم شهر .....   | ۰           | ۰          | ۰                 | ۰   | ۰    | ۰           | ۰   | ۰  | ۰        |
| سوادکوه .....    | ۱           | ۳          | ۱۰                | ۸   | ۲    | ۳           | ۳   | ۰  | ۰        |
| بابل .....       | ۲           | ۷          | ۵۳                | ۳۸  | ۱۵   | ۴           | ۳   | ۱  | ۰        |
| آمل .....        | ۱۰          | ۷          | ۵۸                | ۴۹  | ۹    | ۸           | ۶   | ۲  | ۰        |
| نور .....        | ۰           | ۰          | ۰                 | ۰   | ۰    | ۰           | ۰   | ۰  | ۰        |
| نوشهر .....      | ۱           | ۱۱         | ۶۷                | ۴۵  | ۲۲   | ۱۰          | ۳   | ۷  | ۳        |
| تنکابن .....     | ۰           | ۰          | ۰                 | ۰   | ۰    | ۰           | ۰   | ۰  | ۰        |
| راسر .....       | ۰           | ۰          | ۰                 | ۰   | ۰    | ۰           | ۰   | ۰  | ۰        |

ماخذ - اداره کل آموزش و پرورش استان .



۵۲- تعداد دانش آموزان مدارس استثنائی بر حسب نوع تعلیمات در استان مازندران -  
سال تحصیلی ۶۸ - ۱۳۶۷

| دوره آمادگی |     |     | جمع کل |      |      | شرح                      |
|-------------|-----|-----|--------|------|------|--------------------------|
| دختر        | پسر | جمع | دختر   | پسر  | جمع  |                          |
| ۲۰۵         | ۲۶۹ | ۴۷۴ | ۷۱۵    | ۱۲۰۱ | ۱۹۱۶ | جمع                      |
| ۱۱۴         | ۱۲۲ | ۲۵۶ | ۳۰۲    | ۵۸۲  | ۸۸۵  | عقب مانده و معلول ذهنی   |
| ۲           | ۷   | ۱۰  | ۱۴     | ۲۹   | ۵۲   | عقب مانده و معلول جسمی   |
| ۶           | ۱۰  | ۱۶  | ۵۵     | ۱۲۵  | ۲۰۰  | عقب مانده و معلول تحصیلی |
| ۳           | ۵   | ۸   | ۶      | ۲۷   | ۳۳   | ناآزگار                  |
| ۵           | ۱   | ۶   | ۱۸     | ۱۸   | ۳۶   | ناپیدا - نیمه پیدا       |
| ۷۲          | ۱۰۲ | ۱۷۸ | ۲۲۰    | ۳۸۹  | ۶۰۹  | ناشناخته - نیمه شناخته   |
| .           | .   | .   | .      | .    | .    | تیزهوش                   |

دنباله ۵۲ - تعداد دانش آموزان مدارس استثنائی بر حسب نوع تعلیمات در استان مازندران -  
سال تحصیلی ۶۸ - ۱۳۶۷

| راهنمایی تحصیلی |     |     | تعلیمات ابتدائی |     |      | شرح                      |
|-----------------|-----|-----|-----------------|-----|------|--------------------------|
| دختر            | پسر | جمع | دختر            | پسر | جمع  |                          |
| ۶۲              | ۲۹  | ۱۱۱ | ۲۱۸             | ۸۵۷ | ۱۲۷۵ | جمع                      |
| .               | .   | .   | ۱۸۸             | ۲۲۱ | ۴۰۹  | عقب مانده و معلول ذهنی   |
| .               | .   | .   | ۱۱              | ۲۲  | ۳۳   | عقب مانده و معلول جسمی   |
| .               | .   | .   | ۲۹              | ۱۳۵ | ۱۶۴  | عقب مانده و معلول تحصیلی |
| .               | .   | .   | ۳               | ۲۲  | ۲۵   | ناآزگار                  |
| ۱               | ۱   | ۲   | ۱۲              | ۱۶  | ۲۸   | ناپیدا - نیمه پیدا       |
| ۶۱              | ۲۸  | ۱۰۹ | ۱۵۵             | ۲۱۱ | ۳۶۶  | ناشناخته - نیمه شناخته   |
| .               | .   | .   | .               | .   | .    | تیزهوش                   |

دنباله ۵۲ - تعداد دانش آموزان مدارس استثنائی بر حسب نوع تعلیمات در استان مازندران -  
سال تحصیلی ۶۸ - ۱۳۶۷

| تعلیمات خاص |     |     | تعلیمات فنی و حرفه‌ای |     |     | تعلیمات متوسطه |     |     | شرح                      |
|-------------|-----|-----|-----------------------|-----|-----|----------------|-----|-----|--------------------------|
| دختر        | پسر | جمع | دختر                  | پسر | جمع | دختر           | پسر | جمع |                          |
| .           | .   | .   | ۳۰                    | ۲۶  | ۵۶  | .              | .   | .   | جمع                      |
| .           | .   | .   | .                     | .   | .   | .              | .   | .   | عقب مانده و معلول ذهنی   |
| .           | .   | .   | .                     | .   | .   | .              | .   | .   | عقب مانده و معلول جسمی   |
| .           | .   | .   | .                     | .   | .   | .              | .   | .   | عقب مانده و معلول تحصیلی |
| .           | .   | .   | .                     | .   | .   | .              | .   | .   | ناآزگار                  |
| .           | .   | .   | .                     | .   | .   | .              | .   | .   | ناپیدا - نیمه پیدا       |
| .           | .   | .   | ۳۰                    | ۲۶  | ۵۶  | .              | .   | .   | ناشناخته - نیمه شناخته   |
| .           | .   | .   | .                     | .   | .   | .              | .   | .   | تیزهوش                   |

ماخذ - اداره کل آموزش و پرورش استان

۵۵ - تعداد دانش آموزان مدارس استثنائی بر حسب نوع تعلیمات و بتفکیک شهرستان  
 در استان مازندران : سال تحصیلی ۶۸ - ۱۳۶۷

| شهرستان    | جمع کل |      | دوره آمادگی |     | تعلیمات ابتدائی |      |
|------------|--------|------|-------------|-----|-----------------|------|
|            | جمع    | پسر  | دختر        | پسر | دختر            | مؤنث |
| کلی استان  | ۱۹۱۶   | ۱۲۰۱ | ۷۱۵         | ۲۶۹ | ۲۰۵             | ۸۵۷  |
| گنبد       | ۸۳     | ۵۲   | ۳۱          | ۱۲  | ۸               | ۲۸   |
| علی آباد   | ۲۲     | ۱۵   | ۷           | ۱۵  | ۷               | ۰    |
| گرگان      | ۲۰۲    | ۱۳۰  | ۷۲          | ۲۹  | ۲۲              | ۹۷   |
| بندر ترکمن | ۱۳     | ۱۰   | ۳           | ۳   | ۲               | ۷    |
| کردکوی     | ۶۲     | ۲۷   | ۱۶          | ۹   | ۳               | ۲۸   |
| بهشهر      | ۲۱۳    | ۱۲۵  | ۸۸          | ۲۸  | ۲۲              | ۹۷   |
| ساری       | ۲۵۲    | ۱۷۲  | ۸۰          | ۳۱  | ۲۲              | ۷۳   |
| قائم شهر   | ۱۵۲    | ۹۵   | ۵۷          | ۲۵  | ۳۱              | ۷۰   |
| سوادکوه    | ۱۰     | ۸    | ۲           | ۲   | ۲               | ۶    |
| بابل       | ۲۹۰    | ۱۹۲  | ۹۶          | ۵۱  | ۳۵              | ۱۲۲  |
| آمل        | ۲۷۴    | ۱۲۹  | ۱۴۵         | ۱۲  | ۱۳              | ۱۱۵  |
| نور        | ۹۱     | ۶۹   | ۲۲          | ۶   | ۲               | ۶۳   |
| نوشهر      | ۱۱۹    | ۷۸   | ۴۱          | ۲۲  | ۱۱              | ۵۶   |
| تنکابن     | ۷۲     | ۴۵   | ۲۹          | ۱۵  | ۱۳              | ۳۰   |
| رامسر      | ۵۶     | ۳۰   | ۲۶          | ۵   | ۶               | ۲۵   |

دنباله ۵۵- تعداد دانش آموزان مدارس استثنائی بر حسب نوع تعلیمات و بتفکیک شهرستان  
 در استان مازندران : سال تحصیلی ۶۸ - ۱۳۶۷

| تعلیمات خاص |     | تعلیمات حرفه‌ای |     | تعلیمات متوسطه |     | راهنمائی تحصیلی |     | شهرستان    |
|-------------|-----|-----------------|-----|----------------|-----|-----------------|-----|------------|
| دختر        | پسر | دختر            | پسر | دختر           | پسر | دختر            | پسر |            |
| ۰           | ۰   | ۳۰              | ۲۶  | ۰              | ۰   | ۶۲              | ۲۹  | کل استان   |
| ۰           | ۰   | ۰               | ۰   | ۰              | ۰   | ۰               | ۰   | گنبد       |
| ۰           | ۰   | ۰               | ۰   | ۰              | ۰   | ۰               | ۰   | علی آباد   |
| ۰           | ۰   | ۰               | ۰   | ۰              | ۰   | ۶               | ۲   | گرگان      |
| ۰           | ۰   | ۰               | ۰   | ۰              | ۰   | ۰               | ۰   | بندر ترکمن |
| ۰           | ۰   | ۰               | ۰   | ۰              | ۰   | ۰               | ۰   | کردکوی     |
| ۰           | ۰   | ۰               | ۰   | ۰              | ۰   | ۰               | ۰   | بمشهر      |
| ۰           | ۰   | ۰               | ۲۶  | ۰              | ۰   | ۰               | ۲۲  | ساری       |
| ۰           | ۰   | ۰               | ۰   | ۰              | ۰   | ۰               | ۰   | قائم شهر   |
| ۰           | ۰   | ۰               | ۰   | ۰              | ۰   | ۱               | ۱   | سوادکوه    |
| ۰           | ۰   | ۳۰              | ۰   | ۰              | ۰   | ۵۵              | ۰   | بابل       |
| ۰           | ۰   | ۰               | ۰   | ۰              | ۰   | ۰               | ۰   | آمل        |
| ۰           | ۰   | ۰               | ۰   | ۰              | ۰   | ۰               | ۰   | نور        |
| ۰           | ۰   | ۰               | ۰   | ۰              | ۰   | ۰               | ۰   | نوشهر      |
| ۰           | ۰   | ۰               | ۰   | ۰              | ۰   | ۰               | ۰   | تنکابن     |
| ۰           | ۰   | ۰               | ۰   | ۰              | ۰   | ۰               | ۰   | رامسر      |

ماخذ - اداره کل آموزش و پرورش استان

۵۶ - تعداد کودکان و کودکان کورکستانی بتفکیک شهرستان در استان مازندران  
سال تحصیلی ۶۸ - ۱۳۶۷

| شهرستان          | تعداد<br>کودکستان | تعداد<br>کلاس | کودکان کورکستانی |       |       | کادر آموزشی |     |     | خدمتگذار |
|------------------|-------------------|---------------|------------------|-------|-------|-------------|-----|-----|----------|
|                  |                   |               | جمع              | پسر   | دختر  | جمع         | مرد | زن  |          |
| کل استان ...     | ۴۹۷               | ۸۶۳           | ۲۶۶۵۷            | ۱۳۹۶۶ | ۱۲۶۹۱ | ۲۲۶         | ۰   | ۲۲۶ | ۳۶       |
| گنبد .....       | ۱۴                | ۵۱            | ۱۶۰۳             | ۸۱۸   | ۷۸۵   | ۳۹          | ۰   | ۳۹  | ۶        |
| علی آباد .....   | ۲                 | ۱۴            | ۴۷۶              | ۲۶۳   | ۲۱۳   | ۸           | ۰   | ۸   | ۲        |
| گرگان .....      | ۵۱                | ۹۲            | ۳۲۲۸             | ۱۷۱۶  | ۱۵۱۲  | ۶۳          | ۰   | ۶۳  | ۵        |
| بندر ترکمن ..... | ۱۰                | ۱۵            | ۵۱۳              | ۲۹۲   | ۲۱۹   | ۱۵          | ۰   | ۱۵  | ۲        |
| کرنکوی .....     | ۶                 | ۷             | ۲۶۰              | ۱۳۹   | ۱۲۱   | ۷           | ۰   | ۷   | ۰        |
| بهنر .....       | ۳۵                | ۵۷            | ۱۶۳۷             | ۸۲۲   | ۸۰۳   | ۱۸          | ۰   | ۱۸  | ۱        |
| ساری .....       | ۲۰                | ۵۴            | ۲۳۷۰             | ۱۲۵۰  | ۱۱۲۰  | ۲۵          | ۰   | ۲۵  | ۳        |
| قائم شهر .....   | ۸۲                | ۱۳۷           | ۴۲۸۷             | ۲۳۱۸  | ۲۱۶۹  | ۵۸          | ۰   | ۵۸  | ۳        |
| سوادکوه .....    | ۲۰                | ۲۳            | ۶۶۱              | ۳۵۹   | ۳۰۲   | ۳           | ۰   | ۳   | ۰        |
| بابل .....       | ۶۱                | ۱۲۳           | ۳۵۹۲             | ۱۸۹۹  | ۱۶۹۳  | ۸           | ۰   | ۸   | ۷        |
| آمل .....        | ۱۲۲               | ۱۸۹           | ۴۵۶۳             | ۲۳۵۲  | ۲۲۱۱  | ۷۵          | ۰   | ۷۵  | ۱        |
| نور .....        | ۹                 | ۱۴            | ۴۲۰              | ۲۲۸   | ۱۹۲   | ۱۴          | ۰   | ۱۴  | ۰        |
| نوشهر .....      | ۸                 | ۱۷            | ۶۳۲              | ۳۴۵   | ۲۸۷   | ۱۲          | ۰   | ۱۲  | ۰        |
| تنکابن .....     | ۴۵                | ۴۷            | ۱۵۵۳             | ۸۳۰   | ۷۲۳   | ۵۱          | ۰   | ۵۱  | ۲        |
| رامسر .....      | ۱۲                | ۲۲            | ۶۴۲              | ۳۲۱   | ۳۲۱   | ۳۰          | ۰   | ۳۰  | ۲        |

ماخذ - اداره کل آموزش و پرورش استان

۵۷ - تعداد کودکان و کودکان کودگستانی بتفکیک شهرستان در مناطق شهری استان مازندران  
سال تحصیلی ۶۸ - ۱۳۶۷

| خدمتگزار | کادر آموزشی |     |     | تعداد کودکان |      |       | تعداد کلاس | تعداد ن کودگستا | شهرستان    |
|----------|-------------|-----|-----|--------------|------|-------|------------|-----------------|------------|
|          | زن          | مرد | جمع | دختر         | پسر  | جمع   |            |                 |            |
| ۲۲       | ۳۶۱         | ۰   | ۳۶۱ | ۸۹۸۳         | ۹۷۰۹ | ۱۸۶۹۲ | ۵۵۰        | ۲۲۱             | کل استان   |
| ۶        | ۳۹          | ۰   | ۳۹  | ۷۸۵          | ۸۱۸  | ۱۶۰۳  | ۵۱         | ۱۲              | گنبد       |
| ۲        | ۸           | ۰   | ۸   | ۲۱۳          | ۲۶۳  | ۴۷۶   | ۱۲         | ۲               | علی آباد   |
| ۲        | ۲۵          | ۰   | ۲۵  | ۱۱۶۰         | ۱۳۱۸ | ۲۴۷۸  | ۶۷         | ۳۱              | گرگان      |
| ۲        | ۱۳          | ۰   | ۱۳  | ۱۹۹          | ۲۲۳  | ۴۲۲   | ۱۳         | ۸               | بندر ترکمن |
| ۰        | ۷           | ۰   | ۷   | ۱۲۱          | ۱۳۹  | ۲۶۰   | ۷          | ۶               | کردکوی     |
| ۱        | ۱۸          | ۰   | ۱۸  | ۵۹۲          | ۶۱۳  | ۱۲۰۷  | ۲۳         | ۲۱              | بهنر       |
| ۳        | ۲۲          | ۰   | ۲۲  | ۱۰۷۲         | ۱۱۷۹ | ۲۲۵۱  | ۵۱         | ۱۷              | ساری       |
| ۲        | ۵۶          | ۰   | ۵۶  | ۱۲۸۲         | ۱۵۳۶ | ۳۰۲۰  | ۷۹         | ۲۷              | قائم شهر   |
| ۰        | ۰           | ۰   | ۰   | ۷۲           | ۱۱۲  | ۱۸۴   | ۵          | ۲               | سوادکوه    |
| ۷        | ۸           | ۰   | ۸   | ۱۱۸۷         | ۱۲۹۲ | ۲۴۸۱  | ۸۲         | ۳۳              | بابل       |
| ۱        | ۶۵          | ۰   | ۶۵  | ۱۲۶۸         | ۱۲۶۵ | ۲۵۳۳  | ۸۵         | ۲۶              | آمل        |
| ۰        | ۱۱          | ۰   | ۱۱  | ۱۲۹          | ۱۸۲  | ۳۱۱   | ۱۰         | ۵               | نور        |
| ۰        | ۱۱          | ۰   | ۱۱  | ۲۷۵          | ۳۲۳  | ۵۹۸   | ۱۶         | ۷               | نوشهر      |
| ۲        | ۱۸          | ۰   | ۱۸  | ۲۰۸          | ۲۳۸  | ۴۴۶   | ۱۲         | ۱۲              | تنکابن     |
| ۲        | ۲۰          | ۰   | ۲۰  | ۱۹۶          | ۱۸۶  | ۳۸۲   | ۱۳         | ۷               | رامسر      |

ماخذ - اداره کل آموزش و پرورش استان

۵۸ - تعداد کودکان کودکستان و کودکان کودکستانی بتفکیک شهرستان در مناطق روستایی استان مازندران :  
 - سال تحصیلی ۶۸ - ۱۳۶۷

| شهرستان    | تعداد<br>کودکستان | تعداد<br>کسلا | تعداد کودکان |      |       | کادر آموزشی |     |    | خدمتگزار |
|------------|-------------------|---------------|--------------|------|-------|-------------|-----|----|----------|
|            |                   |               | جمع          | بسر  | مختار | جمع         | مرد | زن |          |
| کل استان   | ۲۷۶               | ۲۱۲           | ۷۹۶۵         | ۲۲۵۷ | ۳۷۰۸  | ۸۵          | ۰   | ۲  |          |
| گنبد       | ۰                 | ۰             | ۰            | ۰    | ۰     | ۰           | ۰   | ۰  |          |
| علی آباد   | ۰                 | ۰             | ۰            | ۰    | ۰     | ۰           | ۰   | ۰  |          |
| گرگان      | ۲۰                | ۲۵            | ۷۷۰          | ۳۹۸  | ۳۷۲   | ۱۸          | ۰   | ۱  |          |
| بندر ترکمن | ۲                 | ۲             | ۷۱           | ۵۱   | ۲۰    | ۲           | ۰   | ۰  |          |
| کردکوی     | ۰                 | ۰             | ۰            | ۰    | ۰     | ۰           | ۰   | ۰  |          |
| بهشهر      | ۱۲                | ۱۲            | ۲۳۰          | ۲۲۱  | ۲۰۹   | ۰           | ۰   | ۰  |          |
| ساری       | ۳                 | ۳             | ۱۱۹          | ۷۱   | ۴۸    | ۳           | ۰   | ۰  |          |
| قائم شهر   | ۵۵                | ۵۸            | ۱۲۶۷         | ۷۸۲  | ۶۸۵   | ۲           | ۰   | ۱  |          |
| سوادکوه    | ۱۶                | ۱۸            | ۲۷۷          | ۲۲۷  | ۲۳۰   | ۳           | ۰   | ۰  |          |
| بابل       | ۲۸                | ۲۱            | ۱۱۱۱         | ۶۰۵  | ۵۰۶   | ۰           | ۰   | ۰  |          |
| آمل        | ۹۶                | ۱۰۲           | ۲۰۳۰         | ۱۰۸۷ | ۹۴۳   | ۱۰          | ۰   | ۰  |          |
| نور        | ۲                 | ۲             | ۸۹           | ۴۶   | ۴۳    | ۳           | ۰   | ۰  |          |
| نوشهر      | ۱                 | ۱             | ۳۲           | ۲۲   | ۱۲    | ۱           | ۰   | ۰  |          |
| تنکابن     | ۳۲                | ۳۳            | ۱۱۰۷         | ۵۹۲  | ۵۱۵   | ۳۳          | ۰   | ۰  |          |
| رامسر      | ۵                 | ۱۰            | ۲۶۰          | ۱۲۵  | ۱۳۵   | ۱۰          | ۰   | ۲  |          |

ماخذ - اداره کل آموزش و پرورش استان

۵۹ - تعداد دبستان و دانش آموزان دبستانی بتفکیک شهرستان در استان مازندران -  
سال تحصیلی ۶۸ - ۱۳۶۷

| شهرستان        | تعداد دبستان | تعداد کلاس | تعداد دانش آموزان |        |        | کادر آموزشی |       |      | خدمتگزار |
|----------------|--------------|------------|-------------------|--------|--------|-------------|-------|------|----------|
|                |              |            | جمع               | پسر    | دختر   | جمع         | مرد   | زن   |          |
| کل استان       | ۳۹۸۸         | ۲۰۶۶۵      | ۵۷۸۲۷۰            | ۳۰۵۰۰۳ | ۲۷۳۲۶۷ | ۱۸۸۸۶       | ۱۰۹۷۷ | ۷۹۰۹ | ۲۲۳۰     |
| گنبد .....     | ۶۰۰          | ۳۹۸۲       | ۸۹۱۵۱             | ۵۰۵۸۰  | ۳۸۵۷۱  | ۲۳۲۱        | ۱۷۰۷  | ۶۱۴  | ۲۶۶      |
| ملی آباد ..    | ۶۲           | ۴۱۴        | ۱۲۶۵۱             | ۶۸۵۶   | ۵۷۹۵   | ۳۳۰         | ۲۰۹   | ۱۲۱  | ۵۱       |
| گرگان .....    | ۲۹۹          | ۱۹۷۸       | ۵۹۱۲۷             | ۳۱۷۹۶  | ۲۷۳۳۱  | ۱۸۱۱        | ۸۷۹   | ۹۳۲  | ۲۳۶      |
| بنفرترکمن ..   | ۱۰۳          | ۵۸۳        | ۱۶۳۵۳             | ۸۶۲۳   | ۷۷۱۰   | ۵۶۳         | ۲۵۷   | ۱۰۶  | ۹۰       |
| کربکوی .....   | ۱۰۳          | ۵۸۱        | ۱۶۰۹۲             | ۸۶۱۰   | ۷۴۸۲   | ۵۸۲         | ۳۷۲   | ۲۱۰  | ۱۰۹      |
| بهبهر .....    | ۲۸۸          | ۱۳۵۷       | ۳۸۹۴۸             | ۲۰۱۲۰  | ۱۸۸۲۸  | ۱۲۲۲        | ۷۸۴   | ۴۳۸  | ۱۲۵      |
| ساری .....     | ۲۷۲          | ۲۳۲۸       | ۶۲۷۵۶             | ۳۳۳۲۷  | ۳۱۴۲۹  | ۲۲۳۰        | ۱۰۶۷  | ۱۱۶۳ | ۱۹۲      |
| قائم شهر ..... | ۲۵۲          | ۱۵۲۶       | ۴۶۲۵۲             | ۲۳۸۵۲  | ۲۲۴۰۰  | ۱۲۶۰        | ۶۹۴   | ۷۶۶  | ۱۵۹      |
| سوادکوه .....  | ۱۳۹          | ۵۳۱        | ۱۲۵۳۹             | ۶۳۷۰   | ۶۱۷۹   | ۴۸۰         | ۳۷۸   | ۱۰۲  | ۵۷       |
| بابل .....     | ۵۰۳          | ۲۹۶۷       | ۸۲۸۰۱             | ۴۲۹۳۹  | ۳۹۸۶۲  | ۲۶۶۴        | ۱۲۵۶  | ۱۲۰۸ | ۲۸۸      |
| آمل .....      | ۴۰۰          | ۱۹۵۱       | ۵۵۰۳۱             | ۳۸۲۹۵  | ۲۶۷۳۶  | ۱۸۲۷        | ۹۷۶   | ۸۵۱  | ۱۹۳      |
| نور .....      | ۱۶۶          | ۶۸۲        | ۱۵۲۲۱             | ۷۹۲۶   | ۷۲۹۵   | ۶۷۳         | ۴۷۳   | ۲۰۰  | ۶۳       |
| نوشهر .....    | ۲۹۰          | ۱۳۷۰       | ۳۵۹۷۹             | ۱۸۷۹۱  | ۱۷۱۸۸  | ۱۳۴۱        | ۷۶۳   | ۵۷۸  | ۱۵۸      |
| تنکابن .....   | ۲۲۷          | ۱۰۳۷       | ۲۴۵۵۰             | ۱۲۵۲۳  | ۱۲۰۰۷  | ۱۰۱۴        | ۵۶۲   | ۲۵۰  | ۱۸۹      |
| رامسر .....    | ۷۸           | ۳۵۸        | ۸۸۰۷              | ۴۵۵۳   | ۴۲۵۴   | ۳۶۸         | ۱۹۸   | ۱۷۰  | ۵۲       |

ماخذ - اداره کل آموزش و پرورش استان \*

۶۰ - تعداد دبستان و دانش آموزان دبستانی بتفکیک شهرستان در مناطق شهری استان مازندران :  
سال تحصیلی ۶۸ - ۱۳۶۷

| خدمتگزار | کادر آموزشی |      |      | تعداد دانش آموزان |        |        | تعداد کلاس | تعداد دبستان | شهرستان    |
|----------|-------------|------|------|-------------------|--------|--------|------------|--------------|------------|
|          | زن          | مرد  | جمع  | دختر              | پسر    | جمع    |            |              |            |
| ۸۰۵      | ۳۵۳۵        | ۳۵۸۲ | ۶۱۱۷ | ۹۶۲۸۷             | ۱۰۳۵۸۰ | ۲۰۰۰۶۷ | ۶۰۳۶       | ۷۰۴          | کل استان   |
| ۱۰۴      | ۳۳۸         | ۳۳۸  | ۶۷۶  | ۱۱۷۲۷             | ۱۲۷۰۹  | ۲۴۴۳۶  | ۷۲۵        | ۸۲           | کنبد       |
| ۲۰       | ۷۰          | ۷۷   | ۱۴۷  | ۲۷۹۱              | ۳۹۸۷   | ۵۷۷۸   | ۱۷۲        | ۱۶           | علی آباد   |
| ۱۱۵      | ۵۲۹         | ۳۸۹  | ۹۱۸  | ۱۲۷۸۸             | ۱۳۸۲۷  | ۲۶۶۳۵  | ۸۱۵        | ۸۸           | گرگان      |
| ۳۳       | ۷۶          | ۱۹۶  | ۲۷۲  | ۳۵۰۵              | ۳۲۹۸   | ۷۳۰۳   | ۲۳۱        | ۳۳           | بندر ترکمن |
| ۳۲       | ۸۵          | ۸۷   | ۱۷۲  | ۳۵۲۱              | ۳۸۸۱   | ۵۴۰۲   | ۱۶۶        | ۲۳           | کردکوی     |
| ۵۴       | ۲۲۰         | ۲۳۷  | ۴۵۷  | ۷۵۳۴              | ۸۰۶۵   | ۱۵۵۹۹  | ۴۷۱        | ۵۶           | بهشهر      |
| ۹۰       | ۵۳۱         | ۲۱۷  | ۷۴۸  | ۱۲۲۱۵             | ۱۲۸۶۱  | ۲۵۰۷۶  | ۷۳۶        | ۷۳           | ساری       |
| ۷۵       | ۳۸۹         | ۲۴۹  | ۶۳۸  | ۱۰۶۴۶             | ۱۱۳۴۲  | ۲۱۹۸۸  | ۶۱۹        | ۷۲           | قائم شهر   |
| ۶        | ۲۰          | ۲۵   | ۴۵   | ۶۴۲               | ۶۳۴    | ۱۲۷۶   | ۲۵         | ۸            | سوادکوه    |
| ۷۷       | ۳۷۸         | ۲۳۶  | ۶۰۴  | ۹۴۷۰              | ۱۰۴۱۰  | ۱۹۸۸۰  | ۶۰۹        | ۷۷           | بابل       |
| ۷۳       | ۴۲۵         | ۳۵۵  | ۷۸۰  | ۱۰۸۷۰             | ۱۱۲۷۶  | ۲۲۳۴۶  | ۶۵۴        | ۷۰           | آمل        |
| ۱۹       | ۶۵          | ۶۰   | ۱۲۵  | ۱۵۸۸              | ۱۷۰۱   | ۳۲۸۹   | ۱۱۷        | ۱۷           | نور        |
| ۴۳       | ۲۱۵         | ۱۶۲  | ۳۷۷  | ۵۴۹۷              | ۵۹۷۹   | ۱۱۴۷۶  | ۳۶۳        | ۴۳           | نوشهر      |
| ۳۵       | ۸۹          | ۸۲   | ۱۷۲  | ۳۵۱۴              | ۳۵۶۱   | ۵۰۷۵   | ۱۷۰        | ۲۰           | تنکابن     |
| ۲۸       | ۹۵          | ۷۰   | ۱۶۵  | ۲۱۷۹              | ۲۳۲۹   | ۴۵۰۸   | ۱۵۳        | ۲۴           | رامسر      |

ماخذ - اداره کل آموزش و پرورش استان



۶۱- تعداد دبستان و دانش آموزان دبستانی بتفکیک شهرستان در مناطق روستایی استان مازندران :  
سال تحصیلی ۶۸ - ۱۳۶۷

| شهرستان        | تعداد<br>دبستان | تعداد<br>کلاس | تعداد دانش آموزان |        |        | کسادر آموزشی |      |      | خدمتگزار |
|----------------|-----------------|---------------|-------------------|--------|--------|--------------|------|------|----------|
|                |                 |               | جمع               | پسر    | دختر   | جمع          | مرد  | زن   |          |
| کل استان       | ۳۲۸۲            | ۱۲۶۲۹         | ۳۷۸۲۰۳            | ۲۰۱۲۲۳ | ۱۷۶۹۸۰ | ۱۲۷۶۹        | ۸۳۹۵ | ۲۳۷۲ | ۱۴۲۵     |
| گنبد .....     | ۵۱۶             | ۲۲۵۷          | ۶۲۷۱۵             | ۳۷۸۷۱  | ۲۶۸۴۴  | ۱۶۲۵         | ۱۳۵۹ | ۲۶۶  | ۱۶۲      |
| علی آباد ..... | ۲۸              | ۲۴۲           | ۶۸۷۳              | ۳۸۶۹   | ۳۰۰۴   | ۱۸۳          | ۱۳۲  | ۵۱   | ۳۱       |
| گرگان .....    | ۲۱۱             | ۱۱۶۲          | ۳۲۴۹۲             | ۱۷۹۲۹  | ۱۴۵۶۳  | ۹۹۳          | ۵۹۰  | ۴۰۳  | ۱۲۱      |
| بندر ترکمن ..  | ۷۰              | ۲۵۲           | ۹۰۵۰              | ۴۸۴۵   | ۴۲۰۵   | ۲۹۱          | ۲۶۱  | ۳۰   | ۵۶       |
| کردکوی ....    | ۸۰              | ۲۱۵           | ۱۰۶۹۰             | ۵۵۲۹   | ۵۱۶۱   | ۴۱۰          | ۲۸۵  | ۱۲۵  | ۷۷       |
| بهشهر .....    | ۲۳۲             | ۸۸۶           | ۲۳۳۴۹             | ۱۲۰۵۵  | ۱۱۲۹۴  | ۷۶۵          | ۵۲۷  | ۲۱۸  | ۷۱       |
| ساری .....     | ۴۰۱             | ۱۶۲۲          | ۳۹۶۸۰             | ۲۰۲۶۶  | ۱۹۲۱۲  | ۱۴۸۲         | ۸۵۰  | ۶۳۲  | ۱۰۲      |
| قائم شهر ....  | ۱۸۲             | ۹۰۷           | ۲۲۲۶۶             | ۱۲۵۱۲  | ۱۱۷۵۴  | ۸۲۲          | ۴۲۵  | ۳۷۷  | ۸۲       |
| سوادکوه ....   | ۱۳۱             | ۴۸۶           | ۱۱۲۷۳             | ۵۷۳۶   | ۵۵۲۷   | ۴۳۵          | ۳۵۲  | ۸۲   | ۵۱       |
| بابل .....     | ۲۲۶             | ۲۳۵۸          | ۶۲۹۲۱             | ۳۲۵۲۹  | ۳۰۳۹۲  | ۲۰۶۰         | ۱۳۳۰ | ۸۴۰  | ۲۱۱      |
| آمل .....      | ۳۳۰             | ۱۲۹۷          | ۳۲۶۸۵             | ۱۶۸۱۹  | ۱۵۸۶۶  | ۱۱۲۷         | ۷۲۱  | ۴۲۶  | ۱۲۰      |
| نور .....      | ۱۲۹             | ۵۶۵           | ۱۱۹۳۲             | ۶۲۲۵   | ۵۷۰۷   | ۵۴۸          | ۴۱۳  | ۱۳۵  | ۴۲       |
| نوشهر .....    | ۲۲۷             | ۱۰۰۷          | ۲۴۵۰۳             | ۱۲۸۱۲  | ۱۱۶۹۱  | ۹۶۲          | ۶۰۱  | ۳۶۳  | ۱۱۵      |
| تنکابن .....   | ۲۰۷             | ۸۶۷           | ۱۹۲۷۵             | ۹۹۸۲   | ۹۲۹۳   | ۸۲۱          | ۴۸۰  | ۳۶۱  | ۱۵۲      |
| رامسر .....    | ۵۴              | ۲۰۵           | ۲۲۹۹              | ۲۲۲۲   | ۲۰۷۵   | ۲۰۳          | ۱۲۸  | ۷۵   | ۲۶       |

ماخذ - اداره کل آموزش و پرورش استان \*

۶۲ - تعداد مدارس راهنمایی و دانش آموزان دوره راهنمایی بتفکیک شهرستان در استان مازندران:  
 سال تحصیلی ۶۸ - ۱۳۶۷

| شماره | تعداد دانش آموزان |      |      | تعداد مدارس |        |        | شهرستان    |
|-------|-------------------|------|------|-------------|--------|--------|------------|
|       | مرد               | زن   | جمع  | پسر         | دختر   | جمع    |            |
| ۱۱۲۰  | ۵۰۸۶              | ۲۶۱۹ | ۷۷۰۵ | ۸۶۳۷۲       | ۱۱۸۷۵۲ | ۲۰۵۱۲۸ | کلی استان  |
| ۱۱۲   | ۵۹۸               | ۱۷۹  | ۷۷۷  | ۷۶۸۰        | ۱۵۷۷۷  | ۲۳۲۵۷  | گنبد       |
| ۲۶    | ۱۱۰               | ۲۲   | ۱۵۲  | ۱۹۹۲        | ۲۷۲۸   | ۲۷۲۲   | علی آباد   |
| ۱۰۱   | ۳۹۹               | ۲۲۶  | ۶۲۵  | ۷۵۶۲        | ۱۱۵۹۹  | ۱۹۱۶۲  | گرگان      |
| ۲۰    | ۲۱۲               | ۲۶   | ۲۳۸  | ۱۲۲۸        | ۲۳۰۲   | ۲۷۵۲   | بندر ترکمن |
| ۶۰    | ۲۲۷               | ۷۸   | ۳۰۵  | ۲۶۲۰        | ۳۶۵۲   | ۶۲۹۲   | کردکوی     |
| ۷۳    | ۳۳۲               | ۱۶۵  | ۴۹۷  | ۶۲۹۷        | ۸۲۰۹   | ۱۲۶۰۶  | بشهر       |
| ۱۱۲   | ۵۱۲               | ۲۲۷  | ۷۳۹  | ۹۶۱         | ۱۰۷۶۹  | ۱۳۸۰۹  | ساری       |
| ۹۲    | ۴۱۱               | ۲۵۹  | ۶۷۰  | ۸۸۳۵        | ۱۰۰۵۸  | ۱۸۸۹۳  | قائم شهر   |
| ۲۲    | ۱۷۱               | ۳۶   | ۲۰۷  | ۲۰۲۸        | ۲۸۹۳   | ۲۹۹۱   | سوادکوه    |
| ۱۲۲   | ۶۱۱               | ۴۰۶  | ۱۰۱۷ | ۱۳۲۹۶       | ۱۶۶۲۹  | ۲۹۹۲۵  | بابل       |
| ۹۲    | ۴۸۷               | ۲۸۲  | ۷۶۹  | ۸۳۹۳        | ۱۱۱۵۲  | ۱۹۵۲۷  | آمل        |
| ۲۵    | ۲۱۳               | ۲۵   | ۲۳۸  | ۲۲۷۳        | ۲۹۵۱   | ۵۲۲۴   | نور        |
| ۸۸    | ۳۶۸               | ۱۵۸  | ۵۲۶  | ۶۳۶۰        | ۷۹۵۲   | ۱۲۳۱۲  | نوشهر      |
| ۹۲    | ۳۱۰               | ۱۱۹  | ۴۲۹  | ۵۰۰۳        | ۵۹۱۲   | ۱۰۹۱۵  | تنکابن     |
| ۲۵    | ۱۲۳               | ۷۱   | ۱۹۴  | ۱۷۷۵        | ۱۹۸۶   | ۳۷۶۱   | رامسر      |

ماخذ - اداره کل آموزش و پرورش استان

۶۳ - تعداد مدارس راهنمایی و دانش آموزان دوره راهنمایی بتفکیک شهرستان در مناطق شهری  
استان مازندران : سال تحصیلی ۶۸ - ۱۳۶۷

| شهرستان  | تعداد مدارس | تعداد کلاس | تعداد دانش آموزان |       |       | کادر آموزشی |      |      | نمذگزار |
|----------|-------------|------------|-------------------|-------|-------|-------------|------|------|---------|
|          |             |            | جمع               | پسر   | دختر  | جمع         | مرد  | زن   |         |
| کل استان | ۳۴۰         | ۲۶۹۸       | ۹۵۸۳۸             | ۵۱۱۱۷ | ۴۴۷۲۱ | ۳۴۵۱        | ۱۸۷۹ | ۱۵۷۲ | ۴۶۷     |
| گنبد     | ۲۳          | ۳۱۵        | ۱۱۰۱۴             | ۶۱۵۱  | ۴۸۶۳  | ۳۲۴         | ۱۹۰  | ۱۳۴  | ۵۲      |
| علی آباد | ۹           | ۷۵         | ۲۸۱۹              | ۱۵۲۴  | ۱۲۹۷  | ۷۹          | ۵۲   | ۲۷   | ۱۳      |
| گرگان    | ۳۴          | ۳۳۰        | ۱۱۸۰۰             | ۶۳۵۰  | ۵۴۵۰  | ۴۰۷         | ۱۷۶  | ۲۳۱  | ۶۰      |
| سدرترکمن | ۱۴          | ۸۲         | ۲۵۴۱              | ۱۵۶۴  | ۹۷۷   | ۱۱۱         | ۸۸   | ۲۳   | ۱۶      |
| کریکوی   | ۱۰          | ۶۸         | ۲۱۰۱              | ۱۱۳۷  | ۹۶۴   | ۱۱۰         | ۷۶   | ۳۴   | ۱۷      |
| میشهر    | ۲۷          | ۲۲۲        | ۸۰۵۹              | ۴۳۴۹  | ۳۷۱۰  | ۲۵۶         | ۱۴۹  | ۱۰۷  | ۳۳      |
| ساری     | ۳۳          | ۳۴۳        | ۱۳۲۴۰             | ۶۹۶۵  | ۶۲۷۵  | ۴۸۸         | ۲۲۷  | ۲۶۱  | ۵۲      |
| قائم شهر | ۴۱          | ۳۹۶        | ۱۰۴۵۱             | ۵۵۰۲  | ۴۹۴۹  | ۳۶۹         | ۱۸۵  | ۱۸۴  | ۴۵      |
| سوادکوه  | ۳           | ۲۰         | ۶۰۴               | ۳۱۸   | ۲۸۶   | ۲۴          | ۱۷   | ۷    | ۳       |
| بابل     | ۳۴          | ۲۷۱        | ۱۰۵۱۰             | ۵۳۵۷  | ۵۱۵۳  | ۳۸۰         | ۲۰۹  | ۱۷۱  | ۴۵      |
| آمل      | ۳۵          | ۳۰۰        | ۱۰۱۴۰             | ۵۲۵۸  | ۴۸۶۲  | ۳۹۳         | ۱۹۱  | ۲۰۲  | ۴۹      |
| نور      | ۱۰          | ۵۵         | ۱۵۵۷              | ۸۴۱   | ۷۱۶   | ۷۷          | ۵۶   | ۲۱   | ۱۱      |
| نوشهر    | ۲۶          | ۱۸۶        | ۶۲۷۶              | ۳۳۳۴  | ۲۹۴۲  | ۲۳۶         | ۱۴۹  | ۸۷   | ۳۷      |
| ننگابن   | ۱۰          | ۷۶         | ۲۸۲۰              | ۱۴۵۳  | ۱۳۶۷  | ۱۱۸         | ۷۱   | ۴۷   | ۲۰      |
| راسر     | ۱۱          | ۵۹         | ۱۹۳۶              | ۱۰۱۶  | ۹۱۰   | ۷۹          | ۴۳   | ۳۶   | ۱۴      |

ماخذ - اداره کل آموزش و پرورش استان

۶۲ - تعداد مدارس راهنمایی و دانش آموزان دوره راهنمایی بتفکیک شهرستان در مناطق روستایی  
استان مازندران : سال تحصیلی ۶۸ - ۱۳۶۷

| شماره | کادر آموزشی |      |      | تعداد دانش آموزان |       |        | تعداد مدارس | تعداد کلاس | شهرستان   |
|-------|-------------|------|------|-------------------|-------|--------|-------------|------------|-----------|
|       | زن          | مرد  | جمع  | دختر              | پسر   | جمع    |             |            |           |
| ۶۵۳   | ۱۰۲۷        | ۲۲۰۷ | ۳۲۳۴ | ۲۱۶۵۳             | ۶۷۶۳۷ | ۱۰۹۲۹۰ | ۲۰۷۳        | ۹۳۹        | کلی استان |
| ۶۲    | ۲۵          | ۲۰۸  | ۲۳۳  | ۲۸۱۷              | ۹۶۲۶  | ۱۲۴۴۳  | ۲۵۲         | ۱۰۸        | گنبد      |
| ۱۳    | ۱۵          | ۵۸   | ۷۳   | ۶۹۷               | ۱۲۲۶  | ۱۹۲۳   | ۶۷          | ۱۱         | علی آباد  |
| ۲۱    | ۹۵          | ۲۲۳  | ۳۱۸  | ۲۱۱۳              | ۵۲۲۹  | ۷۳۴۲   | ۲۷۳         | ۶۷         | گرگان     |
| ۲۲    | ۳           | ۱۲۲  | ۱۲۷  | ۲۷۱               | ۱۷۲۰  | ۲۲۱۱   | ۱۰۱         | ۲۳         | بنفرترکمن |
| ۲۳    | ۲۲          | ۱۵۱  | ۱۷۳  | ۱۶۲۶              | ۲۵۱۵  | ۴۱۹۱   | ۱۵۲         | ۲۴         | کردکوی    |
| ۲۰    | ۵۸          | ۱۸۳  | ۲۴۱  | ۲۵۸۷              | ۳۹۶۰  | ۶۵۴۷   | ۲۴۹         | ۶۳         | بهشهر     |
| ۶۰    | ۱۶۶         | ۳۸۷  | ۵۵۳  | ۳۲۹۲              | ۶۸۲۲  | ۱۱۱۲۸  | ۲۴۹         | ۱۱۲        | ساری      |
| ۲۹    | ۷۵          | ۲۲۶  | ۳۰۱  | ۳۸۸۶              | ۲۵۵۶  | ۸۴۴۲   | ۳۲۷         | ۵۵         | قائم شهر  |
| ۲۹    | ۲۹          | ۱۵۲  | ۱۸۱  | ۱۷۶۲              | ۲۵۷۵  | ۴۳۳۷   | ۱۶۸         | ۲۰         | سوادکوه   |
| ۷۷    | ۲۳۵         | ۲۰۲  | ۴۳۷  | ۸۱۲۲              | ۱۱۲۹۲ | ۱۹۴۱۵  | ۶۱۸         | ۱۳۹        | بابل      |
| ۴۵    | ۸۰          | ۲۹۶  | ۳۷۶  | ۳۵۳۱              | ۵۸۹۶  | ۹۴۲۷   | ۳۷۷         | ۷۷         | آمل       |
| ۲۲    | ۲۲          | ۱۵۷  | ۱۸۱  | ۱۵۵۷              | ۲۱۱۰  | ۳۶۶۷   | ۱۷۲         | ۴۰         | نور       |
| ۵۱    | ۷۱          | ۲۱۹  | ۲۹۰  | ۳۲۱۸              | ۲۶۱۹  | ۵۸۳۷   | ۳۰۰         | ۷۷         | نوشهر     |
| ۷۲    | ۷۲          | ۲۳۹  | ۳۱۱  | ۳۶۳۶              | ۳۳۵۶  | ۶۹۹۲   | ۲۸۷         | ۶۰         | تنکابن    |
| ۲۱    | ۲۵          | ۸۰   | ۱۰۵  | ۸۶۵               | ۹۷۰   | ۱۸۳۵   | ۸۱          | ۲۱         | رامسر     |

ماخذ - اداره کل آموزش و پرورش استان

۶۵ - تعداد دبیرستان و دانش آموزان دبیرستانی بتفکیک شهرستان در استان مازندران :  
سال تحصیلی ۶۸ - ۱۳۶۷

| خدمتگذار | کادر آموزشی |      |      | تعداد دانش آموزان |       |        | تعداد کلاس | تعداد دبیرستان | شهرستان    |
|----------|-------------|------|------|-------------------|-------|--------|------------|----------------|------------|
|          | زن          | مرد  | جمع  | دختر              | پسر   | جمع    |            |                |            |
| ۵۴۸      | ۱۰۱۸        | ۲۸۱۵ | ۳۸۳۳ | ۲۲۵۵۸             | ۶۱۸۰۰ | ۱۰۶۳۵۸ | ۳۲۵۵       | ۳۲۱            | کل استان   |
| ۵۷       | ۶۲          | ۲۷۶  | ۳۳۸  | ۳۶۵۱              | ۷۴۲۲  | ۱۱۰۷۳  | ۳۵۰        | ۳۴             | گنبد       |
| ۱۳       | ۱۹          | ۵۳   | ۷۲   | ۸۹۹               | ۱۳۸۵  | ۲۲۸۴   | ۶۵         | ۷              | علی آباد   |
| ۵۳       | ۱۰۸         | ۳۶۰  | ۴۶۸  | ۳۹۵۲              | ۶۰۴۲  | ۹۹۹۴   | ۳۱۱        | ۲۳             | گرگان      |
| ۱۷       | ۱۱          | ۹۷   | ۱۰۸  | ۵۸۰               | ۱۶۸۱  | ۲۲۶۱   | ۸۷         | ۱۴             | بندر ترکمن |
| ۲۱       | ۳۰          | ۹۴   | ۱۲۴  | ۱۲۱۴              | ۱۶۹۴  | ۲۹۰۸   | ۱۰۳        | ۱۸             | کرمکوی     |
| ۳۷       | ۶۵          | ۱۸۲  | ۲۴۷  | ۲۴۷۲              | ۲۳۴۱  | ۷۸۱۳   | ۲۳۸        | ۲۴             | بمشهر      |
| ۶۷       | ۱۸۶         | ۳۲۷  | ۵۱۳  | ۵۹۱۰              | ۷۴۳۰  | ۱۳۳۴۰  | ۳۸۱        | ۲۸             | ساری       |
| ۵۱       | ۱۱۰         | ۳۶۰  | ۴۷۰  | ۵۶۸۵              | ۵۴۶۹  | ۱۰۹۵۴  | ۳۲۷        | ۳۶             | قائم شهر   |
| ۸        | ۱۱          | ۶۴   | ۷۵   | ۷۸۷               | ۱۱۷۷  | ۱۹۶۴   | ۶۵         | ۹              | سوادکوه    |
| ۶۹       | ۱۵۰         | ۴۰۳  | ۵۵۳  | ۶۵۹۳              | ۹۴۱۹  | ۱۶۰۱۲  | ۴۵۳        | ۴۶             | بابل       |
| ۴۰       | ۸۲          | ۲۴۱  | ۳۲۳  | ۳۸۶۲              | ۵۳۵۷  | ۹۲۱۹   | ۲۷۳        | ۲۱             | آمل        |
| ۱۳       | ۱۹          | ۹۰   | ۱۰۹  | ۹۲۲               | ۱۳۸۶  | ۲۳۲۸   | ۹۲         | ۹              | نور        |
| ۳۵       | ۸۰          | ۱۹۷  | ۲۷۷  | ۳۱۹۹              | ۴۱۷۵  | ۷۳۷۴   | ۲۲۴        | ۲۱             | نوشهر      |
| ۴۷       | ۵۹          | ۱۹۹  | ۲۵۸  | ۲۸۱۰              | ۳۵۰۵  | ۶۳۱۵   | ۱۹۸        | ۲۲             | تنکابن     |
| ۲۰       | ۲۶          | ۷۲   | ۹۸   | ۱۲۰۲              | ۱۲۱۷  | ۲۴۱۹   | ۸۸         | ۱۰             | رامسر      |

ماخذ - اداره کل آموزش و پرورش استان

۶۶ - تعداد دبیرستان و دانش آموزان دبیرستانی بتفکیک شهرستان در مناطق شهری استان مازندران :  
سال تحصیلی ۶۸ - ۱۳۶۷

| شماره | کادر آموزشی |      |      | تعداد دانش آموزان |       |       | تعداد کل | تعداد دبیرستان | شهرستان    |
|-------|-------------|------|------|-------------------|-------|-------|----------|----------------|------------|
|       | زن          | مرد  | جمع  | دختر              | پسر   | جمع   |          |                |            |
| ۲۲۱   | ۹۱۰         | ۲۱۹۳ | ۳۱۰۳ | ۳۷۰۶۸             | ۲۸۲۵۸ | ۸۵۳۲۶ | ۲۲۶۲     | ۱۹۷            | کیل استان  |
| ۲۸    | ۵۲          | ۲۱۹  | ۲۷۱  | ۲۹۰۹              | ۵۶۳۵  | ۸۵۴۴  | ۲۵۵      | ۲۱             | گنبد       |
| ۱۰    | ۱۰          | ۳۵   | ۴۵   | ۶۶۰               | ۹۸۳   | ۱۶۴۳  | ۲۲       | ۲              | علی آباد   |
| ۲۷    | ۱۰۵         | ۲۳۶  | ۳۴۱  | ۳۸۱۸              | ۵۲۱۱  | ۹۰۲۹  | ۲۷۸      | ۱۸             | گرگان      |
| ۱۱    | ۱۱          | ۶۰   | ۷۱   | ۵۴۲               | ۱۰۸۸  | ۱۶۳۲  | ۵۷       | ۷              | بندر ترکمن |
| ۱۷    | ۲۷          | ۷۲   | ۱۰۱  | ۹۳۶               | ۱۱۶۵  | ۲۱۰۱  | ۶۳       | ۸              | کرکوی      |
| ۳۱    | ۵۹          | ۱۶۱  | ۲۲۰  | ۳۰۹۷              | ۳۸۶۵  | ۶۹۶۲  | ۲۰۲      | ۱۷             | بهبهر      |
| ۶۰    | ۱۸۰         | ۲۹۱  | ۴۷۱  | ۵۵۵۲              | ۶۷۰۹  | ۱۲۲۶۱ | ۳۳۶      | ۲۱             | ساری       |
| ۲۳    | ۱۰۲         | ۲۳۲  | ۳۳۸  | ۵۰۵۲              | ۳۶۷۸  | ۹۷۳۰  | ۲۷۵      | ۲۷             | قائم شهر   |
| ۱     | ۱           | ۱۵   | ۱۶   | ۱۵۸               | ۲۵۱   | ۴۰۹   | ۱۶       | ۲              | سوادکوه    |
| ۲۲    | ۱۲۶         | ۲۴۰  | ۳۶۶  | ۲۶۵۹              | ۶۰۲۱  | ۱۰۶۸۰ | ۲۷۶      | ۲۳             | بابل       |
| ۳۲    | ۷۸          | ۲۱۲  | ۲۹۰  | ۳۷۳۳              | ۴۸۰۵  | ۸۵۳۸  | ۲۳۰      | ۱۲             | آمل        |
| ۱۳    | ۱۹          | ۹۰   | ۱۰۹  | ۹۲۲               | ۱۲۸۶  | ۲۲۰۸  | ۹۲       | ۹              | نور        |
| ۲۸    | ۷۸          | ۱۶۲  | ۲۴۲  | ۲۸۳۸              | ۳۷۷۲  | ۶۶۱۰  | ۱۸۵      | ۱۳             | نوشهر      |
| ۲۳    | ۲۳          | ۱۱۵  | ۱۵۸  | ۱۳۷۹              | ۱۸۵۱  | ۳۲۳۰  | ۹۰       | ۷              | تنکابن     |
| ۱۱    | ۱۷          | ۲۷   | ۴۴   | ۷۹۱               | ۸۳۶   | ۱۶۲۷  | ۶۱       | ۵              | رامسر      |

مأخذ - اداره کل آموزش و پرورش استان

۶۷ - تعداد دبیرستان و دانش آموزان دبیرستانی بتفکیک شهرستان در مناطق روستایی استان مازندران:  
سال تحصیلی : ۶۸ - ۱۳۶۷

| شهرستان    | تعداد دبیرستان | تعداد کلاس | تعداد دانش آموزان |       |      | کادر آموزشی |     |     | خدمتگزار |
|------------|----------------|------------|-------------------|-------|------|-------------|-----|-----|----------|
|            |                |            | جمع               | پسر   | دختر | جمع         | مرد | زن  |          |
| کل استان   | ۱۲۴            | ۷۹۳        | ۲۱۰۲۲             | ۱۳۵۴۲ | ۷۴۹۰ | ۷۳۰         | ۶۲۲ | ۱۰۸ | ۱۲۷      |
| گنبد       | ۱۳             | ۹۵         | ۲۵۲۹              | ۱۷۸۷  | ۷۴۲  | ۶۷          | ۵۷  | ۱۰  | ۹        |
| علی آباد   | ۳              | ۲۱         | ۶۴۱               | ۴۰۲   | ۲۳۹  | ۲۷          | ۱۸  | ۹   | ۳        |
| گرگان      | ۵              | ۳۳         | ۷۶۵               | ۶۳۱   | ۱۳۴  | ۲۷          | ۲۲  | ۳   | ۶        |
| بندر ترکمن | ۷              | ۳۰         | ۶۲۹               | ۵۹۳   | ۳۶   | ۳۷          | ۳۷  | ۰   | ۶        |
| کرتکوی     | ۱۰             | ۴۰         | ۸۰۷               | ۵۲۹   | ۲۷۸  | ۲۳          | ۲۰  | ۳   | ۴        |
| بهبهر      | ۶              | ۳۴         | ۸۵۱               | ۴۷۶   | ۳۷۵  | ۲۷          | ۲۱  | ۶   | ۶        |
| ساری       | ۷              | ۲۵         | ۱۰۷۹              | ۷۲۱   | ۳۵۸  | ۴۲          | ۳۶  | ۶   | ۷        |
| قاششهر     | ۹              | ۵۲         | ۱۲۲۴              | ۷۹۱   | ۴۳۳  | ۳۲          | ۲۶  | ۶   | ۸        |
| سوادکوه    | ۷              | ۴۹         | ۱۵۵۵              | ۹۲۶   | ۶۲۹  | ۵۹          | ۴۹  | ۱۰  | ۷        |
| بابل       | ۲۳             | ۱۷۷        | ۵۳۳۲              | ۳۳۹۸  | ۱۹۳۴ | ۱۸۷         | ۱۶۳ | ۲۴  | ۲۵       |
| آمل        | ۷              | ۴۳         | ۶۸۱               | ۵۵۲   | ۱۲۹  | ۳۳          | ۲۹  | ۴   | ۶        |
| نور        | ۰              | ۰          | ۰                 | ۰     | ۰    | ۰           | ۰   | ۰   | ۰        |
| نوشهر      | ۷              | ۳۹         | ۱۰۶۲              | ۷۰۱   | ۳۶۱  | ۳۵          | ۳۳  | ۲   | ۷        |
| تنکابن     | ۱۵             | ۱۰۸        | ۳۰۸۵              | ۱۶۵۲  | ۱۴۳۱ | ۱۰۰         | ۸۴  | ۱۶  | ۲۴       |
| رامسر      | ۵              | ۲۷         | ۷۹۲               | ۳۸۱   | ۴۱۱  | ۲۴          | ۲۵  | ۹   | ۹        |

ماخذ - اداره کل آموزش و پرورش استان -

۶۸ - تعداد دانش آموزان دبیرستانها بر حسب پایه و رشته تحصیلی در استان مازندران ؛  
سال تحصیلی ۶۸ - ۱۳۶۷

| مناطق روستایی |       |       | مناطق شهری |       |       | جمع کل |       |        | پایه و رشته        |
|---------------|-------|-------|------------|-------|-------|--------|-------|--------|--------------------|
| دختر          | پسر   | جمع   | دختر       | پسر   | جمع   | دختر   | پسر   | جمع    |                    |
| ۷۲۹۰          | ۱۲۵۲۲ | ۲۱۰۳۲ | ۳۷۰۶۸      | ۲۸۲۵۸ | ۸۵۳۲۶ | ۲۲۵۵۸  | ۶۱۸۰۰ | ۱۰۶۳۵۸ | جمع کل<br>سال اول  |
| ۲۸۵۸          | ۵۲۴۰  | ۸۰۹۸  | ۱۳۰۳۹      | ۱۷۵۳۷ | ۳۰۵۷۶ | ۱۵۸۹۷  | ۲۲۹۷۷ | ۳۸۸۷۴  | جمع                |
| ۹۰۸           | ۲۰۱۲  | ۲۹۲۰  | ۵۹۵۲       | ۹۱۵۵  | ۱۵۱۰۷ | ۶۸۶۰   | ۱۱۱۶۷ | ۱۸۰۲۷  | علوم تجربی و ریاضی |
| ۱۹۵۰          | ۳۲۲۸  | ۵۱۷۸  | ۷۰۸۷       | ۸۲۸۲  | ۱۵۳۶۹ | ۹۰۳۷   | ۱۱۸۱۰ | ۲۰۸۴۷  | علوم انسانی        |
| ۲۰۸۱          | ۲۲۰۶  | ۴۲۸۷  | ۱۰۱۲۹      | ۱۲۲۰۹ | ۲۲۳۵۸ | ۱۲۲۳۰  | ۱۵۶۱۵ | ۲۷۸۴۵  | جمع                |
| .             | ۲۲۰   | ۲۲۰   | ۵۲۳        | ۲۲۶۶  | ۲۹۸۹  | ۵۲۳    | ۲۶۸۶  | ۳۲۰۹   | ریاضی و فیزیک      |
| ۵۸۶           | ۹۸۵   | ۱۵۷۱  | ۲۳۷۸       | ۲۳۲۷  | ۴۷۰۵  | ۲۹۶۲   | ۵۳۱۲  | ۱۰۲۷۶  | علوم تجربی         |
| ۱۲۳۹          | ۱۹۶۷  | ۳۲۰۶  | ۲۸۱۶       | ۲۲۰۱  | ۹۲۱۷  | ۶۲۵۵   | ۶۳۶۸  | ۱۲۶۲۳  | فرهنگ و ادب        |
| ۵۶            | ۲۳۲   | ۲۹۰   | ۲۳۲        | ۱۰۱۵  | ۱۲۴۷  | ۲۸۸    | ۱۲۲۹  | ۱۷۲۷   | اقتصاد و اجتماعی   |
| ۱۲۸۱          | ۲۲۱۲  | ۳۴۹۳  | ۷۵۱۲       | ۹۶۲۸  | ۱۷۱۴۰ | ۸۷۹۳   | ۱۲۰۲۲ | ۲۰۸۳۵  | جمع                |
| .             | ۱۱۵   | ۱۱۵   | ۲۷۶        | ۱۲۹۹  | ۱۷۷۵  | ۲۷۶    | ۱۶۱۴  | ۱۸۹۰   | ریاضی و فیزیک      |
| ۲۸۹           | ۶۶۳   | ۱۰۵۲  | ۳۵۹۲       | ۲۰۸۸  | ۷۶۸۰  | ۳۹۸۱   | ۲۷۵۱  | ۸۷۳۲   | علوم تجربی         |
| ۸۶۲           | ۱۲۷۰  | ۲۱۳۲  | ۳۳۰۹       | ۳۱۳۲  | ۶۴۴۱  | ۲۱۷۲   | ۲۶۰۲  | ۸۷۷۲   | فرهنگ و ادب        |
| ۵۵            | ۳۳۳   | ۳۸۸   | ۳۳۵        | ۹۰۹   | ۱۲۴۴  | ۳۶۲    | ۱۰۷۵  | ۱۴۳۹   | اقتصاد و اجتماعی   |
| ۱۲۷۰          | ۲۲۸۲  | ۳۵۵۲  | ۶۳۶۸       | ۸۸۸۲  | ۱۵۲۵۲ | ۷۶۳۸   | ۱۱۱۶۶ | ۱۸۸۰۴  | جمع                |
| .             | ۹۲    | ۹۲    | ۱۵۸        | ۱۰۶۶  | ۱۲۲۴  | ۱۵۸    | ۱۱۶۰  | ۱۳۱۸   | ریاضی و فیزیک      |
| ۲۱۷           | ۷۱۵   | ۹۳۲   | ۳۰۸۶       | ۲۱۲۹  | ۷۲۱۵  | ۳۵۰۳   | ۲۸۶۲  | ۸۳۶۷   | علوم تجربی         |
| ۷۶۷           | ۱۲۶۲  | ۲۰۲۹  | ۲۶۶۰       | ۲۵۶۲  | ۵۲۲۲  | ۳۲۲۷   | ۳۸۲۴  | ۷۳۵۱   | فرهنگ و ادب        |
| ۸۶            | ۲۱۱   | ۲۹۷   | ۲۶۲        | ۱۱۰۷  | ۱۵۷۱  | ۵۵۰    | ۱۳۱۸  | ۱۸۶۸   | اقتصاد و اجتماعی   |

ماخذ - اداره کل آموزش و پرورش استان



مقایسه تعداد دانش آموزان دبیرستانی استان مازندران بنفیکاد پایه تحصیلی  
 برسال تحصیلی ۶۸ - ۱۳۶۷

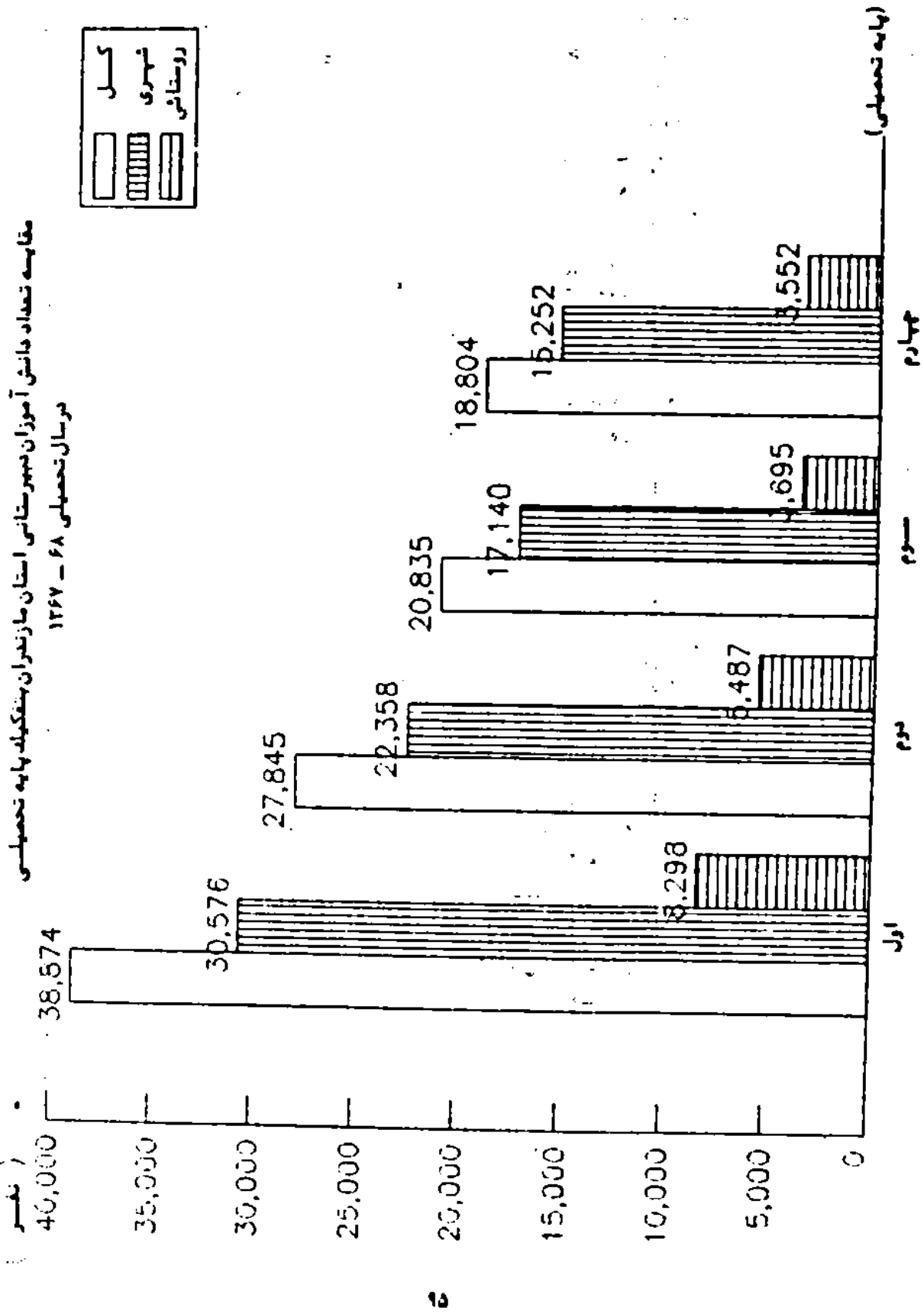

مقایسه دانش آموزان سال چهارم دبیرستان پهنکلهک جنس و رشته تحصیلی مراستان مازنیان  
سال تحصیلی ۶۸ - ۱۳۶۷

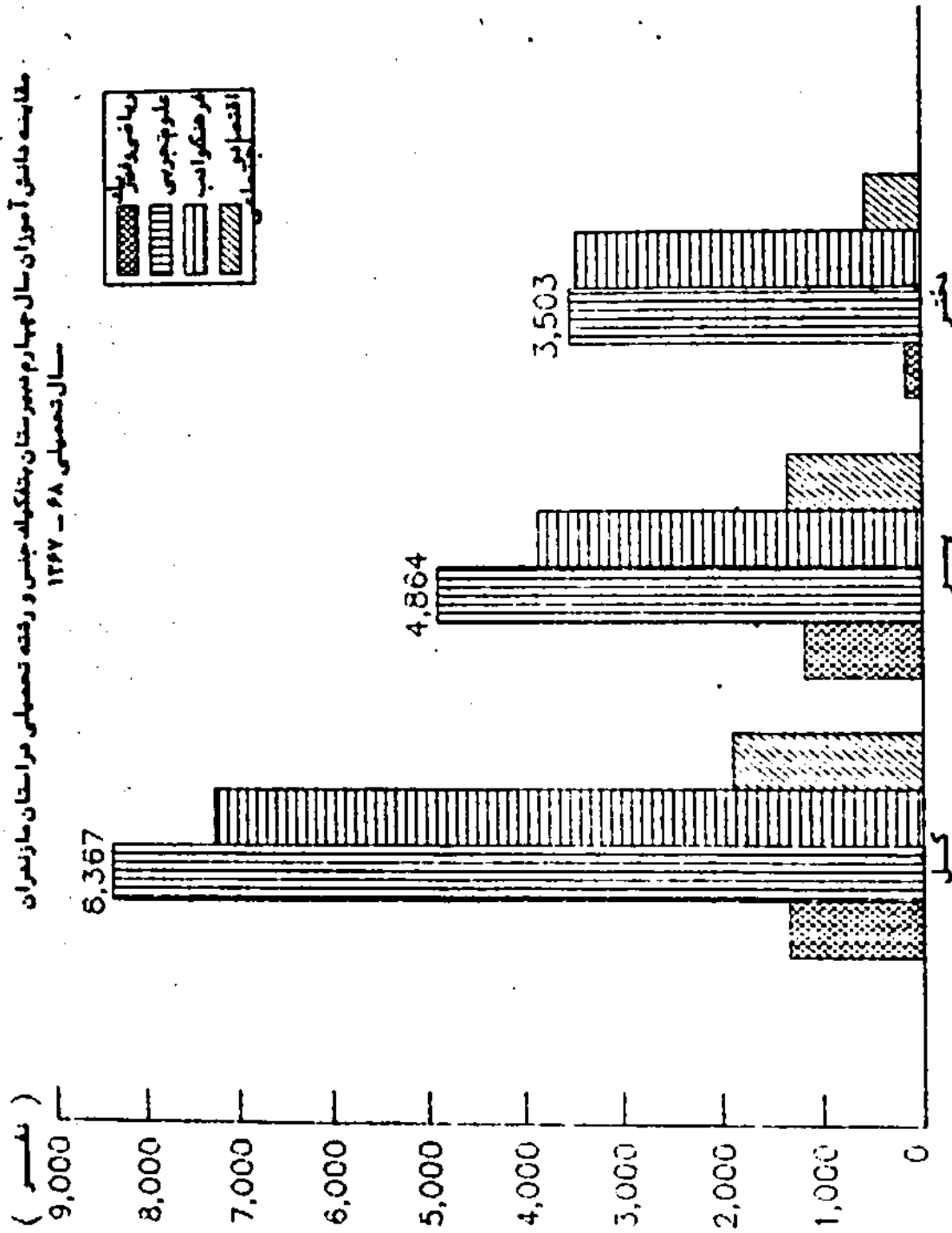

مقایسه تعداد دانش آموزان سال چهارم دبیرستان بتفکیک رشته تحصیلی در مناطق شهری و روستایی استان مازندران در سال تحصیلی ۶۸ - ۱۳۶۷

(نفسر)

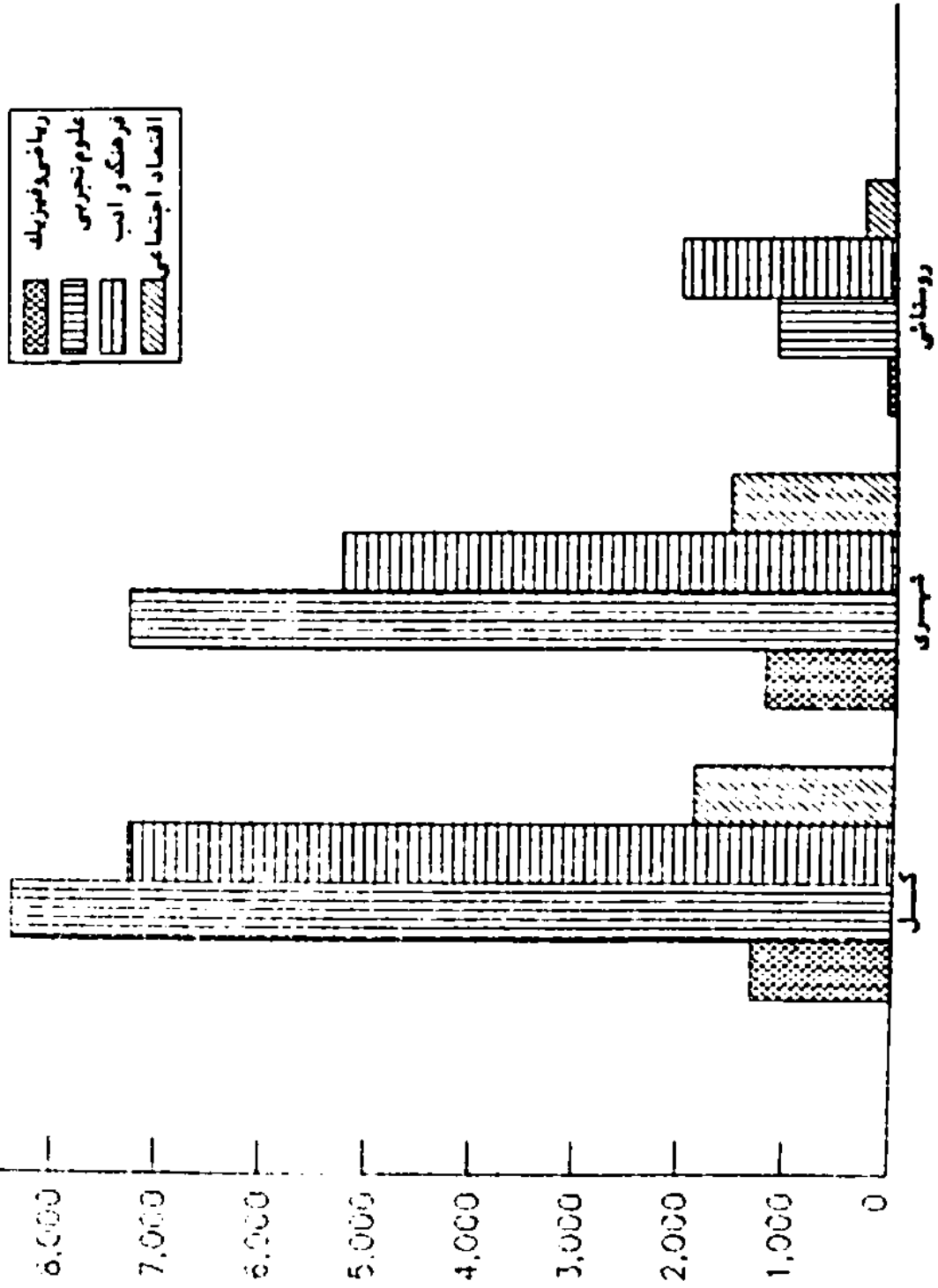

۶۹ - تعداد فارغ التحصیلان سال چهارم دبیرستانها بر حسب رشته های مختلف تحصیلی و بتاکسید  
 شهرستان مازندران: سال تحصیلی ۱۳۶۷-۶۸

| شهرستان   | جمع کل |      |      | ریاضی و فیزیک |      | علوم تجربی |      | فرهنگ و ادب |      | اقتصاد اجتماعی |      |
|-----------|--------|------|------|---------------|------|------------|------|-------------|------|----------------|------|
|           | جمع    | پسر  | دختر | پسر           | دختر | پسر        | دختر | پسر         | دختر | پسر            | دختر |
| کل استان  | ۱۱۹۲۴  | ۶۲۵۹ | ۵۲۶۵ | ۶۶۶           | ۸۸   | ۲۳۵۲       | ۲۳۱۴ | ۲۷۷۰        | ۲۷۲۸ | ۶۷۱            | ۲۳۵  |
| گنبد      | ۹۸۲    | ۶۵۹  | ۳۲۳  | ۱۸            | ۰    | ۲۴۱        | ۱۷۶  | ۲۱۴         | ۱۳۲  | ۸۶             | ۱۶   |
| علی آباد  | ۲۱۷    | ۱۲۸  | ۸۹   | ۱۳            | ۵    | ۲۵         | ۳۱   | ۵۵          | ۵۲   | ۱۵             | ۰    |
| گرگان     | ۱۰۶۰   | ۵۷۰  | ۴۹۰  | ۱۰۴           | ۱۵   | ۲۲۵        | ۲۴۸  | ۱۶۶         | ۱۹۵  | ۵۵             | ۲۲   |
| بنر ترکمن | ۲۴۲    | ۱۸۸  | ۵۴   | ۰             | ۰    | ۱۰۳        | ۳۶   | ۵۵          | ۱۸   | ۲۰             | ۰    |
| کردکوی    | ۳۰۱    | ۱۵۳  | ۱۴۸  | ۰             | ۰    | ۶۱         | ۵۶   | ۳۳          | ۶۹   | ۵۹             | ۲۳   |
| بهبهر     | ۸۳۳    | ۴۳۸  | ۳۹۵  | ۲۵            | ۲    | ۱۶۲        | ۱۶۷  | ۱۷۹         | ۱۹۸  | ۵۲             | ۲۶   |
| ساری      | ۱۵۶۸   | ۷۵۱  | ۸۱۷  | ۶۸            | ۱۱   | ۲۳۳        | ۳۵۰  | ۳۰۱         | ۳۴۱  | ۱۴۹            | ۱۱۵  |
| قائم شهر  | ۱۱۲۴   | ۴۸۶  | ۶۳۸  | ۵۰            | ۱۱   | ۱۹۶        | ۲۸۰  | ۱۸۵         | ۲۸۸  | ۵۵             | ۵۹   |
| سوادکوه   | ۱۹۲    | ۹۸   | ۹۴   | ۸             | ۰    | ۳۰         | ۲۳   | ۶۰          | ۵۱   | ۰              | ۰    |
| بیابیل    | ۱۷۹۲   | ۱۰۰۲ | ۷۹۰  | ۱۵۶           | ۲۱   | ۲۴۶        | ۲۳۶  | ۴۲۲         | ۲۰۸  | ۷۸             | ۲۵   |
| آمل       | ۱۱۰۹   | ۶۲۱  | ۴۸۸  | ۶۲            | ۰    | ۲۴۹        | ۲۲۰  | ۲۹۸         | ۲۶۸  | ۱۲             | ۰    |
| نور       | ۳۱۷    | ۱۷۹  | ۱۳۸  | ۲۶            | ۵    | ۳۰         | ۳۸   | ۱۱۳         | ۷۴   | ۱۰             | ۲۱   |
| نوشهر     | ۹۴۹    | ۵۲۴  | ۴۲۵  | ۵۹            | ۲    | ۱۲۰        | ۱۲۱  | ۳۱۴         | ۳۰۰  | ۳۱             | ۰    |
| تنکابن    | ۸۹۲    | ۴۹۸  | ۳۹۴  | ۴۶            | ۱۲   | ۱۳۱        | ۱۲۵  | ۲۸۲         | ۲۴۹  | ۳۹             | ۱۸   |
| رامسر     | ۳۴۵    | ۱۶۴  | ۱۸۱  | ۱۱            | ۰    | ۶۰         | ۸۷   | ۹۳          | ۹۴   | ۰              | ۰    |

ماخذ - اداره کل آموزش و پرورش استان

۷۰ - تعداد هنرستان بازرگانی حرفه‌ای و دانش آموزان این هنرستان بتفکیک شهرستان در استان مازندران :

سال تحصیلی ۶۸ - ۱۳۶۷

| شماره هنرستان | تعداد هنرستان | تعداد کلاسی | تعداد هنرجویان |      |      | کادر آموزشی |     |    | مجموع |
|---------------|---------------|-------------|----------------|------|------|-------------|-----|----|-------|
|               |               |             | جمع            | پسر  | دختر | جمع         | مرد | زن |       |
| کل استان      | ۲۲            | ۱۹۴         | ۵۰۷۳           | ۲۹۰۷ | ۲۱۶۶ | ۲۳۲         | ۱۴۶ | ۸۸ | ۳۵    |
| گنبد          | ۲             | ۱۸          | ۶۹۷            | ۵۲۷  | ۱۵۰  | ۱۷          | ۱۶  | ۱  | ۳     |
| علی آباد      | ۱             | ۴           | ۱۱۴            | .    | ۱۱۴  | ۳           | ۱   | ۲  | ۰     |
| گرگان         | ۳             | ۲۸          | ۵۷۲            | ۳۱۷  | ۲۵۷  | ۲۷          | ۱۵  | ۱۲ | ۵     |
| بندر ترکمن    | ۲             | ۱۲          | ۳۱۳            | ۲۳۶  | ۷۷   | ۱۶          | ۱۲  | ۲  | ۵     |
| کردکوی        | ۰             | ۰           | ۰              | ۰    | ۰    | ۰           | ۰   | ۰  | ۰     |
| بهبهر         | ۱             | ۱           | ۱۳             | .    | ۱۳   | ۰           | ۰   | ۰  | ۰     |
| ساری          | ۲             | ۲۷          | ۷۷۷            | ۳۸۴  | ۳۹۳  | ۲۷          | ۲۳  | ۲۲ | ۲     |
| قائم شهر      | ۱             | ۶           | ۱۵۹            | ۱۵۹  | ۰    | ۵           | ۵   | ۰  | ۱     |
| سوانکوه       | ۰             | ۰           | ۰              | ۰    | ۰    | ۰           | ۰   | ۰  | ۰     |
| بابل          | ۴             | ۳۵          | ۸۳۶            | ۳۸۰  | ۴۵۶  | ۲۶          | ۲۲  | ۲۲ | ۲     |
| آمل           | ۲             | ۲۹          | ۵۶۷            | ۳۶۶  | ۲۰۱  | ۲۵          | ۲۶  | ۹  | ۵     |
| نور           | ۰             | ۰           | ۰              | ۰    | ۰    | ۰           | ۰   | ۰  | ۰     |
| نوشهر         | ۲             | ۱۲          | ۴۱۰            | ۲۸۲  | ۱۲۸  | ۹           | ۹   | ۰  | ۲     |
| تنکابن        | ۲             | ۲۰          | ۵۸۷            | ۲۲۳  | ۳۶۴  | ۲۹          | ۱۵  | ۱۴ | ۶     |
| راسر          | ۲             | ۲           | ۲۶             | ۱۳   | ۱۳   | ۰           | ۰   | ۰  | ۰     |

ماخذ - اداره کل آموزش و پرورش استان

۷۱ - تعداد هنرستان منعمی و دانش آموزان هنرستان منعمی بتفکیک شهرستان در استان مازندران :

سال تحصیلی ۶۸ - ۱۳۶۷

| ردیف | شهرستان    | تعداد هنرستان منعمی | تعداد کلاس | تعداد هنرجویان |      |      | کادر آموزشی |     |    |
|------|------------|---------------------|------------|----------------|------|------|-------------|-----|----|
|      |            |                     |            | جمع            | پسر  | دختر | جمع         | مرد | زن |
| ۱    | کل استان   | ۲۰                  | ۳۴۱        | ۶۹۰۸           | ۶۹۰۸ | ۰    | ۶۴۱         | ۶۴۱ | ۰  |
| ۲    | گنبد       | ۱                   | ۱۳         | ۳۷۹            | ۳۷۹  | ۰    | ۳۵          | ۳۵  | ۰  |
| ۳    | علی آباد   | ۱                   | ۱۳         | ۳۷۲            | ۳۷۲  | ۰    | ۲۷          | ۲۷  | ۰  |
| ۴    | گرگان      | ۲                   | ۴۰         | ۵۲۷            | ۵۲۷  | ۰    | ۲۶          | ۲۶  | ۰  |
| ۵    | بندر ترکمن | ۰                   | ۰          | ۰              | ۰    | ۰    | ۰           | ۰   | ۰  |
| ۶    | کردکوی     | ۱                   | ۱۲         | ۲۲۰            | ۲۲۰  | ۰    | ۲۶          | ۲۶  | ۰  |
| ۷    | بهشهر      | ۳                   | ۵۸         | ۷۹۱            | ۷۹۱  | ۰    | ۵۱          | ۵۱  | ۰  |
| ۸    | ساری       | ۲                   | ۳۸         | ۱۱۳۲           | ۱۱۳۲ | ۰    | ۱۰۷         | ۱۰۷ | ۰  |
| ۹    | قائم شهر   | ۲                   | ۳۱         | ۸۳۲            | ۸۳۲  | ۰    | ۷۳          | ۷۳  | ۰  |
| ۱۰   | سوادکوه    | ۱                   | ۱۵         | ۳۸۱            | ۳۸۱  | ۰    | ۳۳          | ۳۳  | ۰  |
| ۱۱   | بابل       | ۳                   | ۶۵         | ۱۱۲۲           | ۱۱۲۲ | ۰    | ۱۲۲         | ۱۲۲ | ۰  |
| ۱۲   | آمل        | ۲                   | ۲۴         | ۵۲۶            | ۵۲۶  | ۰    | ۵۴          | ۵۴  | ۰  |
| ۱۳   | نور        | ۰                   | ۰          | ۰              | ۰    | ۰    | ۰           | ۰   | ۰  |
| ۱۴   | نوشهر      | ۱                   | ۸          | ۱۶۳            | ۱۶۳  | ۰    | ۲۲          | ۲۲  | ۰  |
| ۱۵   | تنکابن     | ۱                   | ۱۲         | ۲۴۳            | ۲۴۳  | ۰    | ۲۳          | ۲۳  | ۰  |
| ۱۶   | رامسر      | ۰                   | ۰          | ۰              | ۰    | ۰    | ۰           | ۰   | ۰  |

ماخذ - اداره کل آموزش و پرورش استان

۷۲ - تعداد مدارس آموزش کشاورزی و دانش آموزان این مدارس بتفکیک شهرستان در استان مازندران :  
سال تحصیلی ۶۸ - ۱۳۶۷

| شماره | شهرستان    | تعداد مدارس | تعداد کلاس | تعداد هنرجویان |      |      | کادر آموزشی |     |    |
|-------|------------|-------------|------------|----------------|------|------|-------------|-----|----|
|       |            |             |            | جمع            | پسر  | دختر | جمع         | مرد | زن |
| ۶۱    | کل استان   | ۲           | ۲۵         | ۱۰۳۲           | ۱۰۳۲ | ۰    | ۵۸          | ۵۸  | ۰  |
| ۶۰    | گنبد       | ۱           | ۵          | ۱۵۱            | ۱۵۱  | ۰    | ۶           | ۶   | ۰  |
| ۲۱    | ملی آباد   | ۱           | ۲          | ۲۶۹            | ۲۶۹  | ۰    | ۱۱          | ۱۱  | ۰  |
| ۰     | گرگان      | ۰           | ۰          | ۰              | ۰    | ۰    | ۰           | ۰   | ۰  |
| ۰     | بندر ترکمن | ۰           | ۰          | ۰              | ۰    | ۰    | ۰           | ۰   | ۰  |
| ۰     | کریکوی     | ۰           | ۰          | ۰              | ۰    | ۰    | ۰           | ۰   | ۰  |
| ۰     | بهبهر      | ۰           | ۰          | ۰              | ۰    | ۰    | ۰           | ۰   | ۰  |
| ۱۸    | ساری       | ۱           | ۸          | ۲۴۱            | ۲۴۱  | ۰    | ۲۷          | ۲۷  | ۰  |
| ۰     | قائم شهر   | ۰           | ۰          | ۰              | ۰    | ۰    | ۰           | ۰   | ۰  |
| ۰     | سوادکوه    | ۰           | ۰          | ۰              | ۰    | ۰    | ۰           | ۰   | ۰  |
| ۰     | بابل       | ۰           | ۰          | ۰              | ۰    | ۰    | ۰           | ۰   | ۰  |
| ۱۶    | آمل        | ۱           | ۸          | ۲۷۱            | ۲۷۱  | ۰    | ۱۲          | ۱۲  | ۰  |
| ۰     | نور        | ۰           | ۰          | ۰              | ۰    | ۰    | ۰           | ۰   | ۰  |
| ۰     | نوشهر      | ۰           | ۰          | ۰              | ۰    | ۰    | ۰           | ۰   | ۰  |
| ۰     | تنگابن     | ۰           | ۰          | ۰              | ۰    | ۰    | ۰           | ۰   | ۰  |
| ۰     | رامسر      | ۰           | ۰          | ۰              | ۰    | ۰    | ۰           | ۰   | ۰  |

ماخذ - اداره کل آموزش و پرورش استان .

۷۲ - تعداد فارغ التحصیلان سال چهارم فنی و حرفه‌ای بنفکهد شهرستان در استان مازندران  
 سال تحصیلی : ۶۸ - ۱۳۶۷

| شهرستان    | جمع کل |     |      | آموزش کشاورزی |      | شهرستان ی<br>بازرگانی حرفه‌ای |      | شهرستان منتهی |
|------------|--------|-----|------|---------------|------|-------------------------------|------|---------------|
|            | جمع    | پسر | دختر | پسر           | دختر | پسر                           | دختر |               |
| کل استان   | ۱۱۴۱   | ۸۵۹ | ۲۸۲  | ۸۶            | ۰    | ۱۹۷                           | ۲۸۲  | ۵۷۶           |
| کنبد       | ۹۶     | ۷۵  | ۲۱   | ۲۱            | ۰    | ۳۱                            | ۲۱   | ۲۳            |
| علی آباد   | ۴۱     | ۳۳  | ۸    | ۱۲            | ۰    | ۰                             | ۸    | ۲۱            |
| گرگان      | ۹۰     | ۷۰  | ۲۰   | ۰             | ۰    | ۲۳                            | ۲۰   | ۲۷            |
| بندر ترکمن | ۲۱     | ۱۲  | ۹    | ۰             | ۰    | ۱۲                            | ۹    | ۰             |
| کردکوی     | ۱۲     | ۱۲  | ۰    | ۰             | ۰    | ۰                             | ۰    | ۱۲            |
| بهشهر      | ۶۲     | ۵۹  | ۳    | ۰             | ۰    | ۰                             | ۳    | ۵۹            |
| ساری       | ۱۸۲    | ۱۲۷ | ۳۵   | ۲۷            | ۰    | ۲۰                            | ۳۵   | ۱۰۰           |
| قائم‌شهر   | ۷۵     | ۷۵  | ۰    | ۰             | ۰    | ۱۰                            | ۰    | ۶۵            |
| سوادکوه    | ۴۶     | ۴۶  | ۰    | ۰             | ۰    | ۰                             | ۰    | ۴۶            |
| بابل       | ۱۴۸    | ۸۶  | ۶۲   | ۰             | ۰    | ۲۰                            | ۶۲   | ۶۶            |
| آمل        | ۱۳۹    | ۱۱۰ | ۲۹   | ۲۶            | ۰    | ۲۲                            | ۲۹   | ۵۰            |
| نور        | ۰      | ۰   | ۰    | ۰             | ۰    | ۰                             | ۰    | ۰             |
| نوشهر      | ۸۱     | ۵۶  | ۲۵   | ۰             | ۰    | ۲۷                            | ۲۵   | ۲۹            |
| تنکابن     | ۱۳۲    | ۷۰  | ۶۲   | ۰             | ۰    | ۱۲                            | ۶۲   | ۵۶            |
| رامسر      | ۱۲     | ۶   | ۸    | ۰             | ۰    | ۶                             | ۸    | ۰             |

ماخذ - اداره کل آموزش و پرورش استان \*



۷۲ - تعداد آموزشگاه و دانش آموزان دوره عمومی بزرگسالان بتفکیک شهرستان مراستان مازنفران :  
 سال تحصیلی : ۶۸ - ۱۳۶۷

| تعداد دانش آموزان |      |      | تعداد | تعداد    | شهرستان    |
|-------------------|------|------|-------|----------|------------|
| مختار             | پسر  | جمع  | کلاس  | آموزشگاه |            |
|                   |      |      |       |          | کل استان   |
| ۹۶۳               | ۲۱۹۷ | ۵۱۶۰ | ۱۶۰   | ۲۳       | گنبد       |
| ۷۰                | ۶۱۳  | ۶۸۳  | ۲۵    | ۸        | علی آباد   |
| ۶۸                | ۱۵۶  | ۲۲۴  | ۷     | ۲        | گرگان      |
| ۱۰۵               | ۲۵۲  | ۳۵۷  | ۱۰    | ۲        | بندر ترکمن |
| .                 | .    | .    | .     | .        | کردکوی     |
| .                 | ۶۶   | ۶۶   | ۳     | ۱        | بهبهر      |
| ۱۱۵               | ۴۰۵  | ۵۲۰  | ۱۸    | ۶        | ساری       |
| ۱۰۷               | ۵۷۰  | ۶۷۷  | ۱۲    | ۲        | فشمهر      |
| ۱۰۵               | ۳۲۶  | ۴۵۱  | ۱۱    | ۲        | سوادکوه    |
| .                 | ۲۱۱  | ۲۱۱  | ۱۱    | ۲        | بابل       |
| ۲۶۲               | ۴۸۱  | ۷۴۵  | ۲۶    | ۸        | آمل        |
| ۲۱                | ۲۰۶  | ۲۲۷  | ۷     | ۲        | نور        |
| .                 | ۶۰   | ۶۰   | ۳     | ۱        | نوشهر      |
| .                 | ۴۸۹  | ۴۸۹  | ۱۱    | ۲        | تنکابن     |
| ۸۸                | ۲۷۰  | ۳۵۸  | ۱۱    | ۲        | رامسر      |
| .                 | ۷۲   | ۷۲   | ۳     | ۱        |            |

ماخذ - اداره کل آموزش و پرورش استان .

۷۵ - تعداد آموزشگاه و دانش آموزان دوره تکمیلی بزرگسالان استان مازندران : سال تحصیلی ۶۸-۱۳۶۷

| تعداد دانش آموزان |      |      | تعداد کلاس | تعداد آموزشگاه | شهرستان          |
|-------------------|------|------|------------|----------------|------------------|
| زن                | مرد  | جمع  |            |                |                  |
| ۱۰۲۰              | ۱۶۹۰ | ۲۷۲۰ | ۱۲۸        | ۲۴             | کلی استان .....  |
| ۸۲                | ۲۱۲  | ۲۹۴  | ۱۴         | ۳              | کنبد .....       |
| ۶۸                | ۲۰   | ۱۰۸  | ۶          | ۲              | علی آباد .....   |
| ۱۵۱               | ۱۲۲  | ۲۷۳  | ۱۴         | ۲              | گرگان .....      |
| .                 | .    | .    | .          | .              | بندر ترکمن ..... |
| .                 | .    | .    | .          | .              | کردکوی .....     |
| ۱۵۰               | ۹۵   | ۲۴۵  | ۱۵         | ۴              | بهشهر .....      |
| ۱۳۷               | ۲۵۱  | ۳۸۸  | ۱۲         | ۲              | ساری .....       |
| ۱۳۵               | ۲۰۸  | ۳۴۳  | ۱۶         | ۲              | قائم شهر .....   |
| .                 | ۲۶   | ۲۶   | ۲          | ۱              | سوادکوه .....    |
| ۲۰۵               | ۲۷۹  | ۴۸۴  | ۲۱         | ۳              | بابل .....       |
| ۲۲                | ۱۲۳  | ۱۸۷  | ۱۲         | ۲              | آمل .....        |
| .                 | .    | .    | .          | .              | نور .....        |
| .                 | ۲۸۲  | ۲۸۲  | ۱۰         | ۲              | نوشهر .....      |
| ۵۸                | .    | ۵۸   | ۳          | ۱              | تنکابن .....     |
| .                 | .    | .    | .          | .              | رامسر .....      |

ماخذ - اداره کل آموزش و پرورش استان \*

۷۶ - تعداد آموزشگاه ، کلاس و دانش آموزان دوره پنجم شبانه بتفکیک شهرستان مراستان مازندران  
سال تحصیلی ۶۸ - ۱۳۶۷

| تعداد دانش آموزان |     |      | تعداد کلاس | تعداد آموزشگاه | شهرستان          |
|-------------------|-----|------|------------|----------------|------------------|
| زن                | مرد | جمع  |            |                |                  |
| ۲۵۲۹              | ۶۷۳ | ۳۲۰۲ | ۱۸۲        | ۱۷۳            | کلی استان .....  |
| ۲۹۳               | ۱۳۹ | ۴۳۲  | ۲۲         | ۲۱             | گنبد .....       |
| ۷۵                | ۳۷  | ۱۱۲  | ۵          | ۵              | علی آباد .....   |
| ۲۵۱               | ۱۱۳ | ۳۶۴  | ۱۸         | ۱۸             | گرگان .....      |
| .                 | .   | .    | .          | .              | بندر ترکمن ..... |
| .                 | .   | .    | .          | .              | کریکوی .....     |
| ۲۷۸               | ۱۰۵ | ۳۸۳  | ۲۶         | ۲۴             | مبشهر .....      |
| ۳۲۵               | ۱۵۶ | ۴۸۱  | ۲۵         | ۲۲             | ساری .....       |
| ۲۹۰               | ۱   | ۲۹۱  | ۲۲         | ۲۹             | قائن شهر .....   |
| ۵۶                | .   | ۵۶   | ۳          | ۲              | سوانکوه .....    |
| ۷۱۶               | ۷۷  | ۷۹۳  | ۲۷         | ۲۷             | بابل .....       |
| .                 | .   | .    | .          | .              | آمل .....        |
| .                 | .   | .    | .          | .              | نور .....        |
| ۲۵                | ۲۵  | ۹۰   | ۴          | ۲              | نوشهر .....      |
| .                 | .   | .    | .          | .              | تنکابن .....     |
| .                 | .   | .    | .          | .              | رامسر .....      |

ماخذ - اداره کل آموزش و پرورش استان .

۷۷ - تعداد آموزشگاه و دانش آموزان دوره تکمیلی هنرستان فنی ( صنعت ) استان مازندران :  
 سال تحصیلی ۶۸ - ۱۳۶۷

| تعداد دانش آموزان |     |     | تعداد آموزشگاه کلاسی | تعداد آموزشگاه | شهرستان          |
|-------------------|-----|-----|----------------------|----------------|------------------|
| دختر              | پسر | جمع |                      |                |                  |
| .                 | ۵۸  | ۵۸  | ۲                    | ۱              | کسل استان .....  |
| .                 | .   | .   | .                    | .              | گنبد .....       |
| .                 | .   | .   | .                    | .              | علی آباد .....   |
| .                 | .   | .   | .                    | .              | گرگان .....      |
| .                 | .   | .   | .                    | .              | بندر ترکمن ..... |
| .                 | .   | .   | .                    | .              | کردکوی .....     |
| .                 | .   | .   | .                    | .              | بهشهر .....      |
| .                 | ۵۸  | ۵۸  | ۲                    | ۱              | ساری .....       |
| .                 | .   | .   | .                    | .              | قائم شهر .....   |
| .                 | .   | .   | .                    | .              | سوادکوه .....    |
| .                 | .   | .   | .                    | .              | بابل .....       |
| .                 | .   | .   | .                    | .              | آمل .....        |
| .                 | .   | .   | .                    | .              | نور .....        |
| .                 | .   | .   | .                    | .              | نوشهر .....      |
| .                 | .   | .   | .                    | .              | تنکابن .....     |
| .                 | .   | .   | .                    | .              | رامسر .....      |

ماخذ - اداره کل آموزش و پرورش استان \*

۷۸ - تعداد مراکز و دانشجویان مراکز تربیت معلم و مدارس عالی و تربیت معلم روستایی بتفکیک شهرستان در استان مازندران : سال تحصیلی ۶۸ - ۱۳۶۷

| ردیف | شماره | تعداد دانشجویان |     |      | تعداد کلاس | تعداد مراکز | شهرستان |    |            |
|------|-------|-----------------|-----|------|------------|-------------|---------|----|------------|
|      |       | مرد             | زن  | جمع  |            |             |         |    |            |
| ۱۰۹  | ۲     | ۹۸              | ۱۰۰ | ۱۱۲۲ | ۲۹۹۶       | ۲۱۱۸        | ۱۱۹     | ۱۲ | کلی استان  |
| ۱۱   | ۰     | ۶               | ۶   | ۶۰   | ۵۰۱        | ۵۶۱         | ۱۵      | ۳  | گنبد       |
| ۱۲   | ۰     | ۰               | ۰   | ۰    | ۰          | ۰           | ۰       | ۰  | علی آباد   |
| ۱۳   | ۰     | ۸               | ۸   | ۰    | ۲۲۷        | ۲۲۷         | ۱۳      | ۲  | گرگان      |
| ۱۴   | ۰     | ۰               | ۰   | ۰    | ۰          | ۰           | ۰       | ۰  | بندر ترکمن |
| ۱۵   | ۰     | ۰               | ۰   | ۰    | ۰          | ۰           | ۰       | ۰  | کریکون     |
| ۱۶   | ۰     | ۱               | ۱   | ۲۱۵  | ۰          | ۲۱۵         | ۶       | ۱  | بهبهر      |
| ۱۷   | ۰     | ۲۲              | ۲۲  | ۰    | ۸۵۳        | ۸۵۳         | ۲۷      | ۲  | ساری       |
| ۱۸   | ۱     | ۷               | ۸   | ۲۷۸  | ۰          | ۲۷۸         | ۱۲      | ۱  | قائم شهر   |
| ۱۹   | ۰     | ۰               | ۰   | ۰    | ۰          | ۰           | ۰       | ۰  | سوادکوه    |
| ۲۰   | ۰     | ۱۱              | ۱۱  | ۰    | ۳۸۰        | ۳۸۰         | ۱۱      | ۱  | بابل       |
| ۲۱   | ۱     | ۵               | ۶   | ۳۶۹  | ۰          | ۳۶۹         | ۹       | ۱  | آمل        |
| ۲۲   | ۰     | ۰               | ۰   | ۰    | ۰          | ۰           | ۰       | ۰  | نور        |
| ۲۳   | ۰     | ۷               | ۷   | ۰    | ۳۴۱        | ۳۴۱         | ۱۰      | ۱  | نوشهر      |
| ۲۴   | ۰     | ۵               | ۵   | ۰    | ۲۲۲        | ۲۲۲         | ۶       | ۱  | تنکابن     |
| ۲۵   | ۰     | ۲               | ۲   | ۰    | ۲۶۲        | ۲۶۲         | ۸       | ۱  | رامسر      |

ماخذ - اداره کل آموزش و پرورش استان

۷۹ - تعداد آموزشگاه ، کلاس ، دانش آموزان و کادر آموزشی سطوح مختلف تحصیلی استان مازندران :  
سال تحصیلی ۶۸ - ۱۳۶۷

| ردیف | کادر آموزشی (۱) | دانش آموزان |        |        | تعداد کلاس | تعداد آموزشگاه | سطوح تحصیلی                          |
|------|-----------------|-------------|--------|--------|------------|----------------|--------------------------------------|
|      |                 | دختر        | پسر    | جمع    |            |                |                                      |
| ۲۳۱۱ | ۲۲۱۵۷           | ۲۲۵۲۱۵      | ۵۲۱۱۸۵ | ۱۲۶۶۰۰ | ۳۲۲۶۷      | ۶۲۲۱           | کلی استان ..                         |
| ۷۷   | ۲۵۲             | ۷۱۵         | ۱۲۰۱   | ۱۹۱۶   | ۲۶۲        | ۳۳             | آموزش کودکان استثنائی .....          |
| ۲۶   | ۲۲۶             | ۱۲۶۹۱       | ۱۳۹۶۶  | ۲۶۶۵۷  | ۸۶۳        | ۲۹۷            | کودکستان .....                       |
| ۲۳۲۰ | ۱۸۸۸۶           | ۲۷۲۲۶۷      | ۳۰۵۰۰۳ | ۵۷۸۲۷۰ | ۲۰۶۶۵      | ۲۹۸۸           | ابتدائی .....                        |
| .    | .               | ۲۵۲۹        | ۶۷۳    | ۳۲۰۲   | ۱۸۲        | ۱۷۳            | پنجم شبانه .....                     |
| ۱۱۲۰ | ۷۷۰۵            | ۸۶۳۲۲       | ۱۱۸۷۵۲ | ۲۰۵۱۲۸ | ۶۷۷۱       | ۱۲۷۹           | راهنمائی تحصیلی .....                |
| ۵۲۸  | ۳۸۳۳            | ۲۲۵۵۸       | ۶۱۸۰۰  | ۱۰۶۳۵۸ | ۳۲۵۵       | ۳۲۱            | متوسطه عمومی .....                   |
| ۶۱   | ۵۸              | .           | ۱۰۳۲   | ۱۰۳۲   | ۲۵         | ۲              | آموزش کشاورزی .....                  |
| ۳۵   | ۲۳۲             | ۲۱۶۶        | ۲۹۰۷   | ۵۰۷۳   | ۱۹۲        | ۲۲             | هنرستان بازرگانی حرفه‌ای .....       |
| ۹۵   | ۶۲۱             | .           | ۶۹۰۸   | ۶۹۰۸   | ۳۲۱        | ۲۰             | هنرستان صنعتی .....                  |
| ۱۰۹  | ۱۰۰             | ۱۱۲۲        | ۲۹۹۶   | ۳۱۱۸   | ۱۱۹        | ۱۲             | مراکز تربیت معلم و مدارس عالی .....  |
| .    | .               | ۹۶۳         | ۲۱۹۷   | ۵۱۶۰   | ۱۶۰        | ۲۳             | دوره عمومی آموزشی بزرگسالان .....    |
| .    | .               | ۱۰۳۰        | ۱۶۹۰   | ۲۷۲۰   | ۱۲۸        | ۲۲             | دوره تکمیلی آموزشی بزرگسالان .....   |
| .    | .               | .           | ۵۸     | ۵۸     | ۲          | ۱              | دوره تکمیلی هنرستان فنی (صنعت) ..... |
| ۲۰۲۲ | ۱۴۱۷۶           | ۱۹۳۹۳۱      | ۲۳۱۱۱۵ | ۴۲۵۰۲۶ | ۱۲۸۹۷      | ۱۶۵۱           | جمع شهری .....                       |
| ۷۲   | ۲۲۸             | ۶۶۷         | ۱۰۵۲   | ۱۷۲۱   | ۲۳۳        | ۲۷             | آموزش کودکان استثنائی .....          |
| ۳۲   | ۳۶۱             | ۸۹۸۳        | ۹۷۰۹   | ۱۸۶۹۲  | ۵۵۰        | ۲۲۱            | کودکستان .....                       |
| ۸۰۵  | ۶۱۱۷            | ۹۶۲۸۷       | ۱۰۳۵۸۰ | ۲۰۰۰۶۷ | ۶۰۳۶       | ۷۰۲            | ابتدائی .....                        |
| .    | .               | ۸۱۵         | ۳۰۵    | ۱۱۲۰   | ۵۶         | ۵۳             | پنجم شبانه .....                     |
| ۲۶۷  | ۲۲۵۱            | ۲۲۷۲۱       | ۵۱۱۱۷  | ۹۵۸۳۸  | ۲۶۹۸       | ۳۴۰            | راهنمائی تحصیلی .....                |
| ۲۲۱  | ۳۱۰۳            | ۳۷۰۶۸       | ۲۸۲۵۸  | ۸۵۳۲۶  | ۲۲۶۲       | ۱۹۷            | متوسطه عمومی .....                   |

دنباله ۷۹- تعداد آموزشگاه ، کلاس ، دانش آموزان و کادر آموزشی سطوح مختلف تحصیلی استان مازندران :  
سال تحصیلی ۶۸ - ۱۳۶۷

| خدمتگزار | کادر<br>آموزشی<br>(۱) | دانش آموزان |        |        | تعداد<br>کلاس | تعداد<br>آموزشگاه | سطوح تحصیلی                    |
|----------|-----------------------|-------------|--------|--------|---------------|-------------------|--------------------------------|
|          |                       | مختصر       | پسر    | جمع    |               |                   |                                |
| ۳۹       | ۳۸                    | ۰           | ۶۱۰    | ۶۱۰    | ۱۲            | ۲                 | آموزش کشاورزی                  |
| ۳۳       | ۲۲۵                   | ۲۱۶۶        | ۲۶۲۵   | ۲۷۹۱   | ۱۸۶           | ۲۳                | هنرستان بازرگانی حرفه‌ای       |
| ۸۵       | ۵۶۸                   | ۰           | ۶۲۲۹   | ۶۲۲۹   | ۳۱۰           | ۱۷                | هنرستان صنعتی                  |
| ۸۸       | ۸۵                    | ۱۱۲۲        | ۲۳۰۰   | ۳۴۲۲   | ۹۸            | ۱۱                | مراکز تربیت معلم و مدارس عالی  |
| ۰        | ۰                     | ۸۷۲         | ۳۶۶۰   | ۴۵۳۲   | ۱۳۲           | ۲۳                | دوره عمومی آموزشی بزرگسالان    |
| ۰        | ۰                     | ۱۰۳۰        | ۱۵۹۰   | ۲۶۲۰   | ۱۲۲           | ۲۲                | دوره تکمیلی آموزشی بزرگسالان   |
| ۰        | ۰                     | ۰           | ۵۸     | ۵۸     | ۲             | ۱                 | دوره تکمیلی هنرستان فنی (صنعت) |
| ۲۲۶۷     | ۱۷۹۸۱                 | ۲۳۱۲۸۲      | ۲۹۰۰۷۰ | ۵۲۱۳۵۲ | ۲۰۰۷۰         | ۲۷۷۰              | جمع روستائی                    |
| ۳        | ۲۶                    | ۲۸          | ۱۲۷    | ۱۹۵    | ۲۹            | ۶                 | آموزش کودکان استثنائی          |
| ۲        | ۸۵                    | ۳۷۰۸        | ۲۲۵۷   | ۷۹۶۵   | ۳۱۳           | ۲۷۶               | کودکستان                       |
| ۱۲۲۵     | ۱۲۷۶۹                 | ۱۷۶۷۸۰      | ۲۰۱۲۲۳ | ۳۷۸۲۰۳ | ۱۲۶۲۹         | ۲۲۸۲              | ابتدائی                        |
| ۰        | ۰                     | ۱۷۱۲        | ۳۶۸    | ۲۰۸۲   | ۱۲۶           | ۱۲۰               | پنجم شبانه                     |
| ۶۵۳      | ۲۲۵۲                  | ۲۱۶۵۳       | ۶۷۶۳۷  | ۱۰۹۲۹۰ | ۲۰۷۳          | ۹۳۹               | راهنمائی تحصیلی                |
| ۱۲۷      | ۷۳۰                   | ۷۲۹۰        | ۱۳۵۲۲  | ۲۱۰۳۲  | ۷۹۳           | ۱۲۲               | متوسطه عمومی                   |
| ۲۲       | ۲۰                    | ۰           | ۲۲۲    | ۲۲۲    | ۱۳            | ۲                 | آموزش کشاورزی                  |
| ۲        | ۹                     | ۰           | ۲۸۲    | ۲۸۲    | ۸             | ۱                 | هنرستان بازرگانی حرفه‌ای       |
| ۱۰       | ۷۳                    | ۰           | ۶۵۹    | ۶۵۹    | ۳۱            | ۲                 | هنرستان صنعتی                  |
| ۲۱       | ۱۵                    | ۰           | ۶۹۶    | ۶۹۶    | ۲۱            | ۳                 | مراکز تربیت معلم و مدارس عالی  |
| ۰        | ۰                     | ۹۱          | ۵۳۷    | ۶۲۸    | ۲۸            | ۱۰                | دوره عمومی آموزش بزرگسالان     |
| ۰        | ۰                     | ۰           | ۱۰۰    | ۱۰۰    | ۶             | ۲                 | دوره تکمیلی آموزش بزرگسالان    |
| ۰        | ۰                     | ۰           | ۰      | ۰      | ۰             | ۰                 | دوره تکمیلی هنرستان فنی (صنعت) |

(۱) - مدارس پنجم شبانه و دوره عمومی و تکمیلی بزرگسالان و دوره تکمیلی هنرستان فنی از کادر روزانه همان مقطع تحصیلی استفاده مینمایند .  
ماخذ - اداره کل آموزش و پرورش استان .

تعداد و تعداد معلمان استان مازندران بتفکیک دوره های تحصیلی و جنس در سال تحصیلی  
۱۳۶۸ - ۱۳۶۷

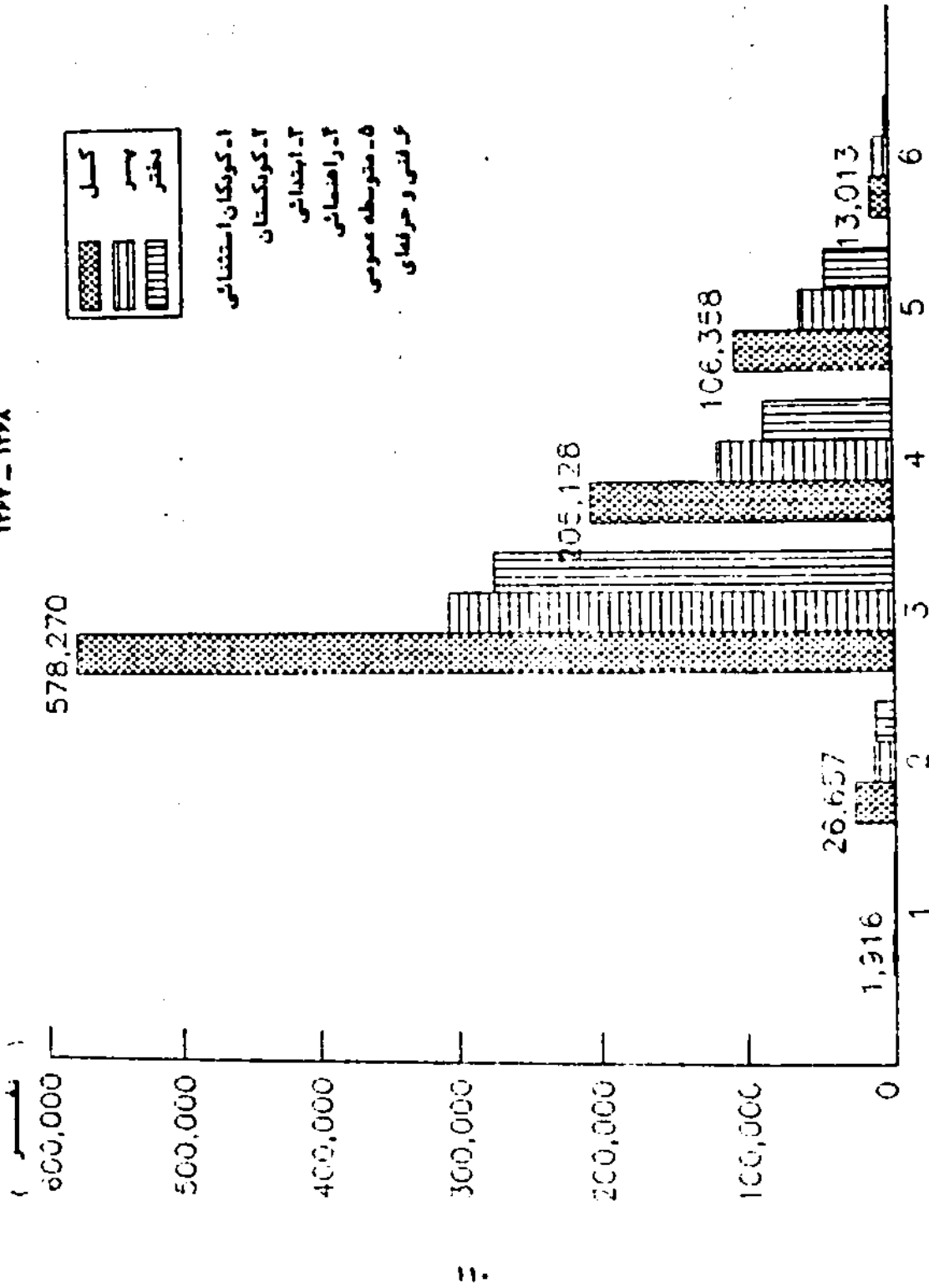

کامل  
مختل  
مجموع

- ۱- کویکستان استثنائی
- ۲- کویکستان
- ۳- ابتدائی
- ۴- راهنمایی
- ۵- متوسطه عمومی
- ۶- حرفه‌ای



(۱)

۸۰ - تعداد کارکنان غیرآموزشی سطوح مختلف تحصیلی بنفکمد شهرستان در استان مازندران :  
سال تحصیلی ۶۸ - ۱۳۶۷

| شهرستان    | آموزش  |          | استان | ن    | ن    | ن  | مدارس فنی و حرفه‌ای |               |         | تربیت‌معلم و مدارس عالی |
|------------|--------|----------|-------|------|------|----|---------------------|---------------|---------|-------------------------|
|            | کودکان | کودکستان |       |      |      |    | شهرستان             | آموزش کشاورزی | هنرستان |                         |
| کل استان   | ۵۸     | ۸۹       | ۵۲۸۸  | ۳۵۳۹ | ۱۶۳۳ | ۲۸ | ۹۸                  | ۲۳۳           | ۱۵۷     |                         |
| گنبد       | ۲      | ۱۰       | ۷۰۶   | ۳۵۶  | ۱۵۵  | ۱۰ | ۵                   | ۱۱            | ۲۰      |                         |
| علی‌آباد   | ۱      | ۳        | ۱۱۲   | ۶۶   | ۳۳   | ۱۳ | ۳                   | ۸             | ۰       |                         |
| گرگان      | ۲      | ۱۶       | ۵۱۷   | ۲۶۲  | ۱۲۲  | ۰  | ۱۱                  | ۱۸            | ۲۰      |                         |
| بندر ترکمن | ۰      | ۲        | ۲۲۲   | ۱۰۱  | ۵۲   | ۰  | ۱۰                  | ۰             | ۰       |                         |
| کردکوی     | ۲      | ۰        | ۱۹۲   | ۱۲۳  | ۲۰   | ۰  | ۰                   | ۱۱            | ۰       |                         |
| بهنر       | ۵      | ۵        | ۳۶۱   | ۲۲۰  | ۱۲۲  | ۰  | ۰                   | ۲۳            | ۸       |                         |
| ساری       | ۸      | ۸        | ۶۳۲   | ۴۱۵  | ۲۰۵  | ۱۳ | ۲۰                  | ۲۵            | ۲۵      |                         |
| قائم‌شهر   | ۳      | ۷        | ۲۲۱   | ۳۱۰  | ۱۷۸  | ۰  | ۲                   | ۳۱            | ۱۳      |                         |
| سوادکوه    | ۰      | ۰        | ۸۵    | ۱۰۲  | ۳۲   | ۰  | ۰                   | ۱۳            | ۰       |                         |
| بابل       | ۸      | ۱۱       | ۸۱۱   | ۵۲۹  | ۲۲۱  | ۰  | ۱۸                  | ۲۱            | ۱۵      |                         |
| آمل        | ۱۰     | ۱۲       | ۵۳۱   | ۳۲۰  | ۱۲۷  | ۱۲ | ۱۱                  | ۲۰            | ۸       |                         |
| نور        | ۳      | ۱        | ۱۶۱   | ۱۱۳  | ۲۶   | ۰  | ۰                   | ۰             | ۰       |                         |
| نوشهر      | ۲      | ۲        | ۳۷۲   | ۲۷۵  | ۱۰۰  | ۰  | ۵                   | ۸             | ۱۲      |                         |
| تنکابن     | ۲      | ۲        | ۲۳۸   | ۲۱۸  | ۱۰۸  | ۰  | ۱۱                  | ۱۲            | ۷       |                         |
| رامسر      | ۳      | ۸        | ۱۲۳   | ۸۹   | ۲۹   | ۰  | ۰                   | ۰             | ۹       |                         |

(۱) - آمار خدمتگزاران در این جدول منظور نشده است .  
ماخذ - اداره کل آموزش و پرورش استان .

۸۱ - تعداد کارکنان حق التدریس سطوح مختلف بتفکیک شهرستان در استان سازستان - تهران :  
سال تحصیلی ۶۸ - ۱۳۶۷

| شهرستان    | آموزش<br>کودکان<br>استثنائی | ن<br>کودگستان | دوره<br>دبستان<br>پهناش | ن<br>دبستان | مدارس فنی و حرفه‌ای |                                |                  | تربیت<br>معلم |
|------------|-----------------------------|---------------|-------------------------|-------------|---------------------|--------------------------------|------------------|---------------|
|            |                             |               |                         |             | آموزش<br>کشاورزی    | شهرستان<br>بازرگانی<br>حرفه‌ای | شهرستان<br>صنعتی |               |
| کل استان   | ۱۷                          | ۰             | ۹۰۶                     | ۱۳۲         | ۲۲۲                 | ۳                              | ۷                | ۵             |
| گنبد       | ۱                           | ۰             | ۲۳۲                     | ۳           | ۲۹                  | ۱                              | ۰                | ۱             |
| علی آباد   | ۰                           | ۰             | ۲۲                      | ۵           | ۱۰                  | ۲                              | ۲                | ۰             |
| گرگان      | ۰                           | ۰             | ۶۲                      | ۱           | ۲                   | ۰                              | ۰                | ۱             |
| بندر ترکمن | ۰                           | ۰             | ۷                       | ۰           | ۱۰                  | ۰                              | ۱                | ۰             |
| کردکوی     | ۱                           | ۰             | ۱۱                      | ۳           | ۹                   | ۰                              | ۰                | ۰             |
| بهبهر      | ۲                           | ۰             | ۸۳                      | ۳           | ۳۰                  | ۰                              | ۱                | ۰             |
| ساری       | ۳                           | ۰             | ۸۷                      | ۶۹          | ۱۴                  | ۰                              | ۱                | ۰             |
| قائم شهر   | ۳                           | ۰             | ۵۲                      | ۲۰          | ۱۵                  | ۰                              | ۳                | ۲             |
| سوادکوه    | ۰                           | ۰             | ۲۲                      | ۲           | ۱۱                  | ۰                              | ۰                | ۰             |
| بابل       | ۱                           | ۰             | ۱۲۵                     | ۶           | ۲۸                  | ۰                              | ۱                | ۰             |
| آمل        | ۳                           | ۰             | ۱۰۰                     | ۱۳          | ۲۷                  | ۰                              | ۰                | ۱             |
| نور        | ۰                           | ۰             | ۱۲                      | ۰           | ۱۰                  | ۰                              | ۰                | ۰             |
| نوشهر      | ۰                           | ۰             | ۲۳                      | ۱           | ۱۳                  | ۰                              | ۱                | ۰             |
| تنکابن     | ۲                           | ۰             | ۳۶                      | ۵           | ۹                   | ۰                              | ۱                | ۰             |
| رامسر      | ۱                           | ۰             | ۲                       | ۱           | ۷                   | ۰                              | ۰                | ۰             |

ماخذ - اداره کل آموزش و پرورش استان \*

۸۲ - تعداد کارکنان ادارات آموزش و پرورش بنفکله شهرستان مازندران : ۶۸ - ۱۳۶۲

| شهرستان          |               |                |
|------------------|---------------|----------------|
| مناطق<br>روستایی | مناطق<br>شهری | جمع<br>کل      |
|                  |               | کل استان ..... |
| ۲۷               | ۲۵۲۵          | ۲۶۰۲           |
| ۱۱               | ۲۷۲           | ۲۸۵            |
| ۰                | ۶۲            | ۶۲             |
| ۰                | ۱۶۲           | ۱۶۲            |
| ۰                | ۹۸            | ۹۸             |
| ۰                | ۱۱۵           | ۱۱۵            |
| ۲                | ۱۷۵           | ۱۷۹            |
| ۰                | ۲۵۲           | ۲۵۲            |
| ۰                | ۱۵۸           | ۱۵۸            |
| ۰                | ۶۲            | ۶۲             |
| ۰                | ۲۵۸           | ۲۵۸            |
| ۰                | ۲۰۵           | ۲۰۵            |
| ۰                | ۱۲۵           | ۱۲۵            |
| ۱۰               | ۱۸۲           | ۱۹۲            |
| ۲                | ۱۱۹           | ۱۲۱            |
| ۰                | ۱۹۲           | ۱۹۲            |
| ۰                | ۱۳۲           | ۱۳۲            |

ماخذ - اداره کل آموزش و پرورش استان .

۸۲ - دانشجویان دانشگاه‌های استان مازندران برحسب جنس : سال تحصیلی ۶۸ - ۱۳۶۷

| زن            |         | مرد          |           | جمع       | دوره تحصیلی               | رشته تحصیلی                            | نام مجتمع دانشگاهی            |
|---------------|---------|--------------|-----------|-----------|---------------------------|----------------------------------------|-------------------------------|
| درصد          | تعداد   | درصد         | تعداد     |           |                           |                                        |                               |
| ۱۰۰           | ۶۵۳     | ۱۰۰          | ۲۹۱۱      | ۳۵۶۴      |                           |                                        | جمع                           |
| ۲۲/۰۵         | ۱۴۴     | ۱۰/۱۰        | ۲۹۴       | ۴۳۸       | دکترای عمومی - کارشناسی   | پزشکی - بهوشی<br>تکنیسین اطباء عمل     | دانشکده پزشکی بابل ۰۰۰۰۰۰     |
| ۲/۶۰          | ۱۲      | ۱/۲۲         | ۳۹        | ۵۱        | دکترای عمومی              | پزشکی                                  | دانشکده پزشکی ساری ۰۰۰۰۰۰     |
| ۰             | ۰       | ۱/۰۳         | ۳۰        | ۳۰        | کارشناسی                  | بهداشت عمومی                           | آموزشکده بهداشت ساری ۰۰۰      |
| ۳۰/۰۱         | ۱۹۶     | ۰            | ۰         | ۱۹۶       | کارشناسی                  | مامائی                                 | دانشکده پرستاری و مامائی ساری |
| ۲/۲۵          | ۱۶      | ۳/۱۶         | ۹۲        | ۱۰۸       | کارشناسی                  | علوم آزمایشگاهی                        | آموزشکده علوم آزمایشگاهی بابل |
| ۹/۹۵          | ۶۵      | ۰/۳۱         | ۹         | ۷۴        | کارشناسی                  | پرستاری                                | دانشکده پرستاری رامسر ۰۰۰۰    |
| ۰             | ۰       | ۱/۸۶         | ۵۲        | ۵۲        | کارشناسی                  | پرستاری                                | دانشکده پرستاری گرگان ۰۰۰۰    |
| ۲۰/۳۷         | ۱۳۳     | ۲۶/۲۲        | ۷۶۹       | ۹۰۲       | کارشناسی                  | حسابداری با نظرس<br>اقتصاد بازرگانی    | دانشکده علوم اقتصادی بابل     |
| ۱۲/۲۵<br>۰/۳۱ | ۸۰<br>۲ | ۵/۱۵<br>۰/۲۵ | ۱۵۰<br>۱۳ | ۲۳۰<br>۱۵ | کارشناسی<br>کارشناسی ارشد | شیمی - ریاضی -<br>شیمی                 | دانشکده علوم پایه بابل ۰۰۰    |
| ۰             | ۰       | ۱۵/۲۵        | ۲۲۲       | ۲۲۲       | کارشناسی                  | سروق - مکانیک<br>ساختمان               | دانشکده تربیت دبیرفنی بابل    |
| ۰             | ۰       | ۱۳/۲۹        | ۲۸۷       | ۲۸۷       | کارشناسی                  | امور زراعی با مورد<br>امور فنی کشاورزی | آموزشکده کشاورزی ساری ۰۰۰     |
| ۰             | ۰       | ۵/۰۵         | ۱۲۷       | ۱۲۷       | کارشناسی                  | مرتفع و آبخیزداری                      | دانشکده منابع طبیعی گرگان ۰۰  |
| ۰             | ۰       | ۲/۲۶         | ۱۲۲       | ۱۲۲       | کارشناسی                  | چوبشناسی و صنایع چوب                   |                               |
| ۰             | ۰       | ۵/۳۹         | ۱۵۷       | ۱۵۷       | کارشناسی و کارشناسی ارشد  | جنگلداری                               |                               |
| ۰             | ۰       | ۲/۸۸         | ۱۴۲       | ۱۴۲       | کارشناسی                  | شیلات و محیط زیست                      |                               |
| ۰             | ۰       | ۲/۰۶         | ۶۰        | ۶۰        | کارشناسی                  | امور زراعی                             | آموزشکده کشاورزی گنبد ۰۰۰     |

• ماخذ - دانشگاه علوم پزشکی مازندران  
 • دانشگاه مازندران  
 • آموزشکده کشاورزی گنبد  
 • دانشکده منابع طبیعی گرگان

۸۲ - پذیرفته شدگان و فارغ التحصیلان دانشگاههای استان مازندران : سال تحصیلی ۶۸ - ۱۳۶۷

| فارغ التحصیلان |     |     | پذیرفته شدگان |      |      | دوره تحصیلی                 | رفته تحصیلی                                  | نام مجتمع دانشگاهی               |
|----------------|-----|-----|---------------|------|------|-----------------------------|----------------------------------------------|----------------------------------|
| زن             | مرد | جمع | زن            | مرد  | جمع  |                             |                                              |                                  |
| ۱۲۳            | ۵۹۵ | ۷۱۸ | ۲۵۸           | ۱۰۷۸ | ۱۳۳۶ |                             |                                              | جمع                              |
| .              | .   | .   | ۵۲            | ۱۱۱  | ۱۶۵  | دکترای عمومی -<br>کارشناسی  | پزشکی - بهداشتی -<br>تکنسین                  | دانشکده پزشکی بابل               |
| .              | .   | .   | ۱۵            | ۴۰   | ۵۵   | دکترای عمومی                | پزشکی                                        | دانشکده پزشکی ساری               |
| .              | .   | .   | .             | ۲۷   | ۲۷   | کارشناسی                    | بهداشت عمومی                                 | آموزشکده بهداشت<br>ساری          |
| ۷۰             | .   | ۷۰  | ۸۲            | .    | ۸۲   | کارشناسی                    | مامائی                                       | دانشکده پرستاری و<br>مامائی ساری |
| ۱۴             | ۴۰  | ۵۴  | ۶             | ۲۱   | ۲۷   | کارشناسی                    | علوم آزمایشگاهی                              | آموزشکده علوم<br>آزمایشگاهی بابل |
| ۲۹             | ۹   | ۳۸  | ۲۷            | .    | ۲۷   | کارشناسی                    | پرستاری                                      | دانشکده پرستاری<br>ساری          |
| .              | ۲۴  | ۲۴  | .             | ۲۷   | ۲۷   | کارشناسی                    | پرستاری                                      | دانشکده پرستاری<br>گرگان         |
| ۳۰             | ۷۶  | ۱۰۶ | ۲۸            | ۱۹۵  | ۲۲۳  | کارشناسی                    | حسابداری - اقتصاد<br>نظری یا اقتصاد بازرگانی | دانشکده علوم اقتصادی<br>بابل     |
| .              | ۱۱  | ۱۱  | ۳۶            | ۸۴   | ۱۲۰  | کارشناسی -<br>کارشناسی ارشد | شمسی                                         | دانشکده علوم پایه<br>بابل        |
| .              | ۳۰۹ | ۳۰۹ | .             | ۹۵   | ۹۵   | کارشناسی                    | برق - مکانیک<br>ساختمان                      | دانشکده تربیت دبیر<br>فنی بابل   |
| .              | ۸۵  | ۸۵  | .             | ۲۰۳  | ۲۰۳  | کارشناسی                    | امور دامی - امور زرا<br>امور فنی کشاورزی     | آموزشکده کشاورزی<br>ساری         |
| .              | ۸   | ۸   | .             | ۵۵   | ۵۵   | کارشناسی                    | مرتج و آبپزرداری                             | دانشکده منابع طبیعی<br>گرگان     |
| .              | .   | ۱   | .             | ۵۰   | ۵۰   | کارشناسی                    | جوشناسی و صنایع                              |                                  |
| .              | ۹   | ۹   | .             | ۵۶   | ۵۶   | کارشناسی                    | چنگلداری - چوب                               |                                  |
| .              | .   | .   | .             | ۴    | ۴    | کارشناسی ارشد               | چنگلداری                                     |                                  |
| .              | ۱۱  | ۱۱  | .             | ۵۹   | ۵۹   | کارشناسی                    | شملات و محیط زیست                            |                                  |
| .              | ۱۲  | ۱۲  | .             | ۲۱   | ۲۱   | کارشناسی                    | امور زراعی                                   | آموزشکده کشاورزی                 |

ماخذ - دانشگاه علوم پزشکی مازندران  
- دانشگاه مازندران  
- آموزشکده کشاورزی گنبد  
- دانشکده منابع طبیعی گرگان

(1)

۸۵ - کارکنان دانشگاه‌های استان مازندران : ۱۳۶۷

| نام مجتمع دانشگاهی           | جمع | کارکنان آموزشی |          |            |              |          |             | کارکنان نهم آموزشی |  |
|------------------------------|-----|----------------|----------|------------|--------------|----------|-------------|--------------------|--|
|                              |     | تمام وقت       | نیمه وقت | حق التدریس | کاملک آموزشی | کتابخانه | امور و مالی | خدمتگذار جزه       |  |
| جمع                          | ۹۷۸ | ۲۰۱            | ۲        | ۱۱۴        | ۳۷           | ۲۳       | ۳۱۱         | ۲۸۰                |  |
| دانشکده پزشکی بابل           | ۵۱  | ۸              | ۰        | ۰          | ۰            | ۲        | ۱۲          | ۲۹                 |  |
| دانشکده پزشکی ساری           | ۱۵  | ۲              | ۱        | ۸          | ۱            | ۱        | ۰           | ۲                  |  |
| دانشکده بهداشت ساری          | ۴۰  | ۸              | ۰        | ۱۲         | ۱            | ۱        | ۳           | ۱۵                 |  |
| دانشکده علوم آزمایشگاهی بابل | ۲۱  | ۰              | ۰        | ۸          | ۵            | ۱        | ۶           | ۱                  |  |
| دانشکده پرستاری رامسر        | ۲۳  | ۸              | ۰        | ۱۶         | ۰            | ۱        | ۲           | ۶                  |  |
| دانشکده پرستاری گرگان        | ۲۴  | ۲              | ۰        | ۰          | ۰            | ۱        | ۵           | ۱۶                 |  |
| دانشکده علوم اقتصادی بابل    | ۱۳۲ | ۲۶             | ۰        | ۱۰         | ۰            | ۸        | ۲۴          | ۶۲                 |  |
| دانشکده علوم پایه بابل       | ۷۳  | ۱۶             | ۰        | ۶          | ۱            | ۲        | ۳۵          | ۱۳                 |  |
| دانشکده تربیت دبیرفنی بابل   | ۲۳۸ | ۵۵             | ۱        | ۷          | ۱۶           | ۶        | ۱۲۷         | ۳۶                 |  |
| آموزشکده کشاورزی ساری        | ۱۴۵ | ۲۸             | ۰        | ۱۳         | ۶            | ۵        | ۷۱          | ۲۲                 |  |
| دانشکده منابع طبیعی گرگان    | ۱۴۹ | ۲۰             | ۰        | ۲۴         | ۰            | ۳        | ۱۸          | ۶۴                 |  |
| آموزشکده کشاورزی گنبد        | ۴۷  | ۸              | ۰        | ۱۰         | ۷            | ۲        | ۸           | ۱۲                 |  |

(۱) - دانشکده پزشکی ساری به مدت شروع کار در سال ۶۷ فاقد پرسنل دارای پست سازمانی و ردیف تشکیلاتی بوده و از پرسنل مامور خدمت استفاده نموده است و تعداد کارکنان سایر دانشکده نیز به همین علت عملاً کمتر از تعداد کل شاغلین میباشد .

- ماخذ - دانشگاه علوم پزشکی مازندران
- دانشگاه مازندران
- آموزشکده کشاورزی گنبد
- دانشکده منابع طبیعی گرگان

۸۶ - دانشجویان دانشگاه‌های آزاد اسلامی استان مازندران برحسب جنس : سال تحصیلی ۶۸-۱۳۶۷

| زن         |      | مرد  |      | جمع  | دوره تحصیلی | رشته تحصیلی   | نام مجتمع دانشگاهی           |
|------------|------|------|------|------|-------------|---------------|------------------------------|
| فرد        | زن   | فرد  | مرد  |      |             |               |                              |
| <b>جمع</b> |      |      |      |      |             |               |                              |
| ۱۰۰        | ۲۱۳۰ | ۱۰۰  | ۵۲۴۸ | ۷۳۷۸ |             |               |                              |
| ۰/۸۰       | ۱۷   | ۱/۹۴ | ۱۰۲  | ۱۱۹  | کارشناسی    | مدیریت دولتی  | دانشگاه آزاد اسلامی علی‌آباد |
| ۰/۹۹       | ۲۱   | ۰/۲۵ | ۱۳   | ۳۴   | کارشناسی    | زیست‌شناسی    | دانشگاه آزاد اسلامی گرگان    |
| ۰/۰۰       | ۰    | ۰/۹۳ | ۲۹   | ۲۹   | کارشناسی    | عمران         |                              |
| ۰/۰۰       | ۰    | ۱/۲۵ | ۲۶   | ۲۶   | کارشناسی    | کشاورزی       |                              |
| ۰/۸۰       | ۱۷   | ۰/۲۸ | ۲۵   | ۴۲   | کارشناسی    | علوم تجربی    |                              |
| ۰/۸۰       | ۱۷   | ۰/۷۲ | ۳۹   | ۵۶   | کاردانی     | علوم تجربی    |                              |
| ۰/۲۲       | ۹    | ۱/۰۱ | ۵۳   | ۶۲   | کارشناسی    | آموزش ابتدایی |                              |
| ۰/۵۶       | ۱۲   | ۰/۷۱ | ۳۷   | ۴۹   | کاردانی     | آموزش ابتدایی |                              |
| ۰/۸۹       | ۱۹   | ۰/۲۶ | ۲۴   | ۴۳   | کاردانی     | ادبیات فارسی  |                              |
| ۰/۸۹       | ۱۹   | ۰/۶۵ | ۳۴   | ۵۳   | کاردانی     | هینی و عربی   |                              |
| ۰/۰۰       | ۰    | ۲/۲۴ | ۲۲۳  | ۲۲۳  | کاردانی     | کشاورزی       | دانشگاه آزاد اسلامی قائمشهر  |
| ۰/۰۰       | ۰    | ۰/۳۸ | ۲۰   | ۲۰   | کاردانی     | عمران         |                              |
| ۱/۰۳       | ۲۲   | ۲/۰۳ | ۱۵۹  | ۱۸۱  | کاردانی     | آموزش ابتدایی |                              |
| ۰/۲۷       | ۱۰   | ۲/۴۱ | ۱۷۹  | ۱۸۹  | کاردانی     | علوم ریاضی    |                              |
| ۲/۳۰       | ۲۹   | ۲/۷۱ | ۲۲۷  | ۲۹۶  | کاردانی     | علوم تجربی    |                              |
| ۱/۷۸       | ۳۸   | ۲/۶۲ | ۱۹۰  | ۲۲۸  | کاردانی     | هینی و عربی   |                              |
| ۱/۷۸       | ۳۸   | ۲/۳۹ | ۱۷۸  | ۲۱۶  | کاردانی     | ادبیات فارسی  |                              |
| ۰/۰۰       | ۰    | ۱/۳۳ | ۷۰   | ۷۰   | کارشناسی    | مدیریت دولتی  |                              |
| ۰/۰۰       | ۰    | ۲/۰۰ | ۲۱۰  | ۲۱۰  | کارشناسی    | عمران         |                              |
| ۱/۶۰       | ۳۴   | ۲/۹۱ | ۲۰۵  | ۲۳۹  | کارشناسی    | حسابداری      |                              |
| ۵/۲۹       | ۱۱۷  | ۰/۷۶ | ۳۰   | ۱۵۷  | کارشناسی    | زبان          |                              |
| ۰/۰۰       | ۰    | ۲/۶۵ | ۱۳۹  | ۱۳۹  | کارشناسی    | کشاورزی       |                              |
| ۱/۸۳       | ۳۹   | ۲/۲۶ | ۱۲۹  | ۱۶۸  | کارشناسی    | آموزش ابتدایی |                              |
| ۰/۹۴       | ۲۰   | ۱/۳۵ | ۷۱   | ۹۱   | کارشناسی    | علوم ریاضی    |                              |
| ۱/۰۳       | ۲۲   | ۱/۵۶ | ۸۲   | ۱۰۴  | کارشناسی    | ادبیات فارسی  |                              |
| ۰/۶۱       | ۱۳   | ۱/۲۶ | ۶۶   | ۷۹   | کارشناسی    | معارف اسلامی  |                              |

دنباله ۸۶ - دانشجویان دانشگاههای آزاد اسلامی استان مازندران برحسب جنس : سال تحصیلی ۶۸ - ۱۳۶۷

| زن    |     | مرد  |     | جمع | دوره تحصیلی   | رشته تحصیلی             | نام مجتمع دانشگاهی                |
|-------|-----|------|-----|-----|---------------|-------------------------|-----------------------------------|
| فرد   | زن  | فرد  | مرد |     |               |                         |                                   |
| ۲/۹۲  | ۸۲  | ۱/۹۱ | ۱۰۰ | ۱۸۲ | دکترای عمومی  | پزشکی                   | دانشگاه آزاد اسلامی بابل          |
| ۷/۲۸  | ۱۵۵ | ۰/۰۰ | ۰   | ۱۵۵ | کارشناسی      | مامائی                  |                                   |
| ۱۰/۹۹ | ۲۲۲ | ۰/۰۰ | ۰   | ۲۲۲ | کارشناسی      | پرستاری                 |                                   |
| ۵/۹۲  | ۱۲۶ | ۲/۰۲ | ۲۱۲ | ۳۳۸ | کارشناسی      | معارف                   |                                   |
| ۱۲/۶۲ | ۲۶۹ | ۹/۹۸ | ۵۲۲ | ۷۹۱ | کارشناسی      | معارف اسلامی            | دانشگاه آزاد اسلامی نوشهر و چالوس |
| ۶/۹۵  | ۱۲۸ | ۲/۱۷ | ۲۱۹ | ۳۴۷ | کارشناسی      | ادبیات فارسی            |                                   |
| ۰/۰۰  | ۰   | ۲/۵۹ | ۲۲۱ | ۲۲۱ | کارشناسی      | جنگل و مرتع             |                                   |
| ۰/۰۰  | ۰   | ۲/۹۲ | ۲۰۶ | ۲۰۶ | کارشناسی      | صنایع چوب               |                                   |
| ۰/۰۰  | ۰   | ۵/۸۲ | ۳۰۶ | ۳۰۶ | کارشناسی      | عمران                   |                                   |
| ۲/۲۹  | ۵۳  | ۰/۰۰ | ۰   | ۵۳  | کارشناسی      | مامائی                  |                                   |
| ۹/۱۱  | ۱۹۲ | ۰/۰۰ | ۰   | ۱۹۲ | کارشناسی      | پرستاری                 |                                   |
| ۲/۱۱  | ۲۵  | ۲/۷۵ | ۱۹۷ | ۲۲۲ | کاردانی       | حسابداری                |                                   |
| ۰/۰۰  | ۰   | ۲/۲۶ | ۱۷۱ | ۱۷۱ | کاردانی       | دامپزشکی                |                                   |
| ۰/۰۰  | ۰   | ۲/۱۶ | ۱۶۶ | ۱۶۶ | کاردانی       | کشاورزی                 |                                   |
| ۰/۰۰  | ۰   | ۱/۲۲ | ۷۵  | ۷۵  | کاردانی       | جنگل و مرتع             |                                   |
| ۲/۳۰  | ۲۹  | ۲/۲۲ | ۱۲۳ | ۱۷۲ | کارشناسی ارشد | پزشکی                   | دانشگاه آزاد اسلامی تنکابن        |
| ۸/۵۲  | ۱۸۲ | ۰/۰۰ | ۰   | ۱۸۲ | کارشناسی      | پرستاری                 |                                   |
| ۲/۷۲  | ۵۸  | ۰/۷۲ | ۳۸  | ۹۶  | کارشناسی      | زبان انگلیسی ( مترجمی ) |                                   |

ماخذ - دانشگاه آزاد اسلامی ( علی آباد - گرگان - قاشمشهر - بابل - چالوس و نوشهر - سقز )



۸۷- پذیرفته شدگان و فارغ التحصیلان دانشگاههای آزاد اسلامی استان مازندران :  
 سال تحصیلی ۶۸ - ۱۳۶۷

| فارغ التحصیلان |     |     | پذیرفته شدگان |      |      | دوره تحصیلی | رشته تحصیلی   | نام مجتمع دانشگاهی           |
|----------------|-----|-----|---------------|------|------|-------------|---------------|------------------------------|
| زن             | مرد | جمع | زن            | مرد  | جمع  |             |               |                              |
| ۱۱۵            | ۶۷۷ | ۷۹۲ | ۱۴۵۳          | ۳۳۹۱ | ۴۸۴۴ |             |               | جمع                          |
| .              | .   | .   | ۲۱            | ۱۳   | ۳۴   | کارشناسی    | مدیریت دولتی  | دانشگاه آزاد اسلامی ملی آباد |
| .              | .   | .   | ۲۱            | ۱۳   | ۳۴   | کارشناسی    | زیست شناسی    | دانشگاه آزاد اسلامی گرگان    |
| .              | .   | .   | .             | ۴۹   | ۴۹   | کارشناسی    | عمران         |                              |
| .              | .   | .   | .             | ۷۶   | ۷۶   | کارشناسی    | کشاورزی       |                              |
| .              | .   | .   | ۱۷            | ۲۵   | ۴۲   | کارشناسی    | علوم تجربی    |                              |
| .              | .   | .   | ۱۷            | ۳۹   | ۵۶   | کاردانی     | علوم تجربی    |                              |
| .              | .   | .   | ۹             | ۵۳   | ۶۲   | کارشناسی    | آموزش ابتدایی |                              |
| .              | .   | .   | ۱۲            | ۳۷   | ۴۹   | کاردانی     | آموزش ابتدایی |                              |
| .              | .   | .   | ۱۹            | ۲۴   | ۴۳   | کاردانی     | ادبیات فارسی  |                              |
| .              | .   | .   | ۱۹            | ۳۴   | ۵۳   | کاردانی     | دینی و عربی   |                              |
| ۱۸             | ۱۳۰ | ۱۴۸ | ۸             | ۵۲   | ۶۰   | کاردانی     | آموزش ابتدایی | دانشگاه آزاد اسلامی قائمشهر  |
| .              | ۳۳  | ۳۳  | ۱             | ۲۲   | ۲۳   | کاردانی     | علوم ریاضی    |                              |
| ۲۰             | ۹۳  | ۱۱۳ | ۱۲            | ۴۸   | ۶۰   | کاردانی     | علوم تجربی    |                              |
| ۱۶             | ۸۶  | ۱۰۲ | ۱۲            | ۴۸   | ۶۰   | کاردانی     | دینی و عربی   |                              |
| .              | .   | .   | ۱۰            | ۵۰   | ۶۰   | کاردانی     | ادبیات فارسی  |                              |
| .              | ۳۰  | ۳۰  | .             | ۹۰   | ۹۰   | کاردانی     | کشاورزی       |                              |
| .              | ۲۵  | ۲۵  | .             | .    | .    | کاردانی     | عمران         |                              |
| ۶۱             | .   | ۶۱  | .             | .    | .    | کاردانی     | زبان          |                              |
| .              | .   | .   | .             | ۵۰   | ۵۰   | کارشناسی    | کشاورزی       |                              |
| .              | .   | .   | .             | ۱۱۱  | ۱۱۱  | کارشناسی    | عمران         |                              |
| .              | .   | .   | ۱۷            | ۹۶   | ۱۱۳  | کارشناسی    | حسابداری      |                              |
| .              | .   | .   | ۵۷            | ۱۹   | ۷۶   | کارشناسی    | زبان          |                              |
| .              | .   | .   | .             | ۷۰   | ۷۰   | کارشناسی    | مدیریت دولتی  |                              |

دنباله ۸۷ - پذیرفته شدگان و فارغ التحصیلان دانشگاههای آزاد اسلامی استان مازندران :  
سال تحصیلی ۶۸ - ۱۳۶۷

| فارغ التحصیلان |     |     | پذیرفته شدگان |     |     | دوره تحصیلی   | رشته تحصیلی  | نام مجتمع دانشگاهی                |
|----------------|-----|-----|---------------|-----|-----|---------------|--------------|-----------------------------------|
| زن             | مرد | جمع | زن            | مرد | جمع |               |              |                                   |
| .              | .   | .   | ۳۹            | ۲۶  | ۸۵  | دکترای عمومی  | پزشکی        | دانشگاه آزاد اسلامی بابل          |
| .              | .   | .   | ۵۳            | .   | ۵۳  | کارشناسی      | مامائی       |                                   |
| .              | .   | .   | ۷۲            | .   | ۷۲  | کارشناسی      | پرستاری      |                                   |
| .              | .   | .   | ۸۶            | ۸۹  | ۱۷۵ | کارشناسی      | معارف        |                                   |
| .              | .   | .   | ۲۶۹           | ۵۲۴ | ۷۹۳ | کارشناسی      | معارف اسلامی | دانشگاه آزاد اسلامی نوشهر و چالوس |
| .              | .   | .   | ۱۲۸           | ۲۱۹ | ۳۴۷ | کارشناسی      | ادبیات فارسی |                                   |
| .              | .   | .   | .             | ۲۴۱ | ۲۴۱ | کارشناسی      | جنگل و مرتع  |                                   |
| .              | .   | .   | .             | ۲۰۶ | ۲۰۶ | کارشناسی      | منابع چوب    |                                   |
| .              | .   | .   | .             | ۲۳۹ | ۲۳۹ | کارشناسی      | عصران        |                                   |
| .              | .   | .   | ۵۳            | .   | ۵۳  | کارشناسی      | مامائی       |                                   |
| .              | .   | .   | ۱۹۲           | .   | ۱۹۲ | کارشناسی      | پرستاری      |                                   |
| .              | .   | .   | ۲۵            | ۱۹۷ | ۲۲۲ | کاردانی       | حسابداری     |                                   |
| .              | ۱۲۰ | ۱۲۰ | .             | ۱۷۱ | ۱۷۱ | کاردانی       | دامپزشکی     |                                   |
| .              | ۱۱۰ | ۱۱۰ | .             | ۱۶۶ | ۱۶۶ | کاردانی       | کشاورزی      |                                   |
| .              | ۵۰  | ۵۰  | .             | ۷۵  | ۷۵  | کاردانی       | جنگل و مرتع  |                                   |
| .              | .   | .   | ۲۳            | ۵۲  | ۷۵  | کارشناسی ارشد | پزشکی        | دانشگاه آزاد اسلامی تنکابن        |
| .              | .   | .   | ۵۸            | ۳۸  | ۹۶  | کارشناسی      | زبان انگلیسی |                                   |
| .              | .   | .   | ۱۶۳           | .   | ۱۶۳ | کارشناسی      | پرستاری      |                                   |

ماخذ - دانشگاه آزاد اسلامی ( علی آباد - گرگان - قائمشهر - بابل - چالوس و نوشهر - تنکابن )

۸۸ - کارکنان دانشگاههای آزاد اسلامی استان مازندران : ۱۳۶۷

| کارکنان غیر آموزشی |                         | کارکنان آموزشی |              |                 |             |             | جمع | نام مجتمع دانشگاهی                |
|--------------------|-------------------------|----------------|--------------|-----------------|-------------|-------------|-----|-----------------------------------|
| خدمتگذار<br>جزء    | اصور<br>اداری و<br>مالی | کتابخانه       | کسک<br>موزشی | حق -<br>التدریس | نیمه<br>وقت | تمام<br>وقت |     |                                   |
| ۲۷                 | ۱۰۹                     | ۶              | ۱۹           | ۲۷۰             | ۲۳          | ۲۵          | ۵۱۹ | جمع                               |
| ۲                  | ۸                       | ۰              | ۰            | ۷               | ۰           | ۰           | ۱۷  | دانشگاه آزاد اسلامی علی آباد      |
| ۲                  | ۱۶                      | ۱              | ۲            | ۳۰              | ۰           | ۰           | ۵۳  | دانشگاه آزاد اسلامی گرگان         |
| ۹                  | ۱۱                      | ۱              | ۶            | ۸۵              | ۶           | ۱۷          | ۱۳۵ | دانشگاه آزاد اسلامی قائمشهر       |
| ۲                  | ۱۹                      | ۱              | ۰            | ۲۲              | ۰           | ۱           | ۶۵  | دانشگاه آزاد اسلامی بابل          |
| ۵                  | ۲۲                      | ۲              | ۲            | ۶۱              | ۳۲          | ۱۰          | ۱۵۸ | دانشگاه آزاد اسلامی جالوس و نوشهر |
| ۵                  | ۱۳                      | ۱              | ۷            | ۲۵              | ۳           | ۱۷          | ۹۱  | دانشگاه آزاد اسلامی تنکابن        |

ماخذ - دانشگاه آزاد اسلامی ( علی آباد - گرگان - قائمشهر - بابل - جالوس و نوشهر - تنکابن ) .

۸۹ - پذیرفته شدگان و فارغ التحصیلان مراکز آموزشی پیام نور در استان مازندران سال تحصیلی ۱۳۶۷-۶۸

| فارغ التحصیلان |     |     | پذیرفته شدگان |     |     | دوره تحصیلی      | رشته تحصیلی         | نام مجتمع دانشگاهی             |
|----------------|-----|-----|---------------|-----|-----|------------------|---------------------|--------------------------------|
| زن             | مرد | جمع | زن            | مرد | جمع |                  |                     |                                |
| ۵              | ۷   | ۱۲  | ۱۹۳           | ۲۷۱ | ۴۶۴ |                  |                     | جمع                            |
| ۰              | ۰   | ۰   | ۱۵            | ۳۵  | ۵۰  | کاردانی-کارشناسی | ریاضی               | دانشگاه پیام نور               |
| ۰              | ۰   | ۰   | ۱۲            | ۲۸  | ۵۰  | کاردانی-کارشناسی | ادبیات فارسی        | مرکز گنبد                      |
| ۰              | ۰   | ۰   | ۹             | ۴۱  | ۵۰  | کاردانی-کارشناسی | علوم تربیتی         |                                |
| ۰              | ۰   | ۰   | ۱۸            | ۳۲  | ۵۰  | کارشناسی         | علوم تربیتی         | دانشگاه پیام نور<br>مرکز بهشهر |
| ۰              | ۰   | ۰   | ۱۷            | ۳۳  | ۵۰  | کارشناسی         | ادبیات فارسی        |                                |
| ۰              | ۰   | ۰   | ۱۵            | ۲۵  | ۴۰  | کارشناسی         | شمسی                |                                |
| ۰              | ۰   | ۰   | ۴             | ۴۲  | ۴۶  | کارشناسی         | ریاضی               |                                |
| ۵              | ۷   | ۱۲  | ۰             | ۰   | ۰   | کارشناسی         | بهداشت عمومی        |                                |
| ۰              | ۰   | ۰   | ۲۰            | ۴۸  | ۶۸  | کاردانی-کارشناسی | ریاضی               | دانشگاه پیام نور               |
| ۰              | ۰   | ۰   | ۳۹            | ۶۸  | ۱۰۷ | کاردانی-کارشناسی | زبان و ادبیات فارسی | مرکز ساری                      |
| ۰              | ۰   | ۰   | ۲۲            | ۱۰۹ | ۱۳۱ | کاردانی-کارشناسی | علوم تربیتی         |                                |

• ماخذ - مرکز آموزشی گنبد  
• مرکز آموزشی بهشهر  
• مرکز آموزشی ساری

۹۰ - دانشجویان مراکز آموزشی پیام نور در استان مازندران : سال تحصیلی ۶۸ - ۱۳۶۷

| نام مجتمع دانشگاهی             | رشته تحصیلی         | دوره تحصیلی         | جمع   |      | مرد   |       | زن  |
|--------------------------------|---------------------|---------------------|-------|------|-------|-------|-----|
|                                |                     |                     | تعداد | درصد | تعداد | درصد  |     |
| جمع                            |                     |                     | ۱۰۰۵  |      | ۶۸۲   | ۱۰۰   | ۳۲۱ |
| دانشگاه پیام نور<br>مرکز گنبد  | ریاضی               | کارشناسی - کارشناسی | ۱۱۷   |      | ۹۶    | ۱۲/۰۲ | ۲۱  |
|                                | ادبیات فارسی        | کارشناسی - کارشناسی | ۵۰    |      | ۳۸    | ۵/۵۶  | ۱۲  |
|                                | علوم تربیتی         | کارشناسی - کارشناسی | ۵۰    |      | ۲۱    | ۵/۹۹  | ۹   |
| دانشگاه پیام نور<br>مرکز بهشهر | علوم تربیتی         | کارشناسی            | ۱۴۰   |      | ۸۸    | ۱۲/۸۷ | ۵۲  |
|                                | ادبیات فارسی        | کارشناسی            | ۱۴۰   |      | ۸۱    | ۱۱/۸۲ | ۵۹  |
|                                | شیمی                | کارشناسی            | ۶۵    |      | ۳۵    | ۵/۱۲  | ۳۰  |
|                                | ریاضی               | کارشناسی            | ۹۰    |      | ۶۵    | ۹/۵۰  | ۲۵  |
|                                | بهداشت عمومی        | کارشناسی            | ۲۵    |      | ۱۵    | ۲/۱۹  | ۱۰  |
| دانشگاه پیام نور<br>مرکز ساری  | ریاضی               | کارشناسی - کارشناسی | ۶۸    |      | ۲۸    | ۷/۰۲  | ۲۰  |
|                                | زبان و ادبیات فارسی | کارشناسی - کارشناسی | ۱۰۷   |      | ۶۸    | ۹/۹۲  | ۳۹  |
|                                | علوم تربیتی         | کارشناسی - کارشناسی | ۱۵۳   |      | ۱۰۹   | ۱۵/۹۲ | ۲۲  |

- ماخذ - مرکز آموزشی منطقه گنبد
- مرکز آموزشی منطقه بهشهر
- مرکز آموزشی منطقه ساری

۹۱ - کارکنان مراکز آموزشی پیام نور در استان مازندران : سال ۱۳۶۷

| نام مجتمع دانشگاهی          | جمع | کارکنان آموزشی |          |               |            |          | کارکنان غیر آموزشی |              |
|-----------------------------|-----|----------------|----------|---------------|------------|----------|--------------------|--------------|
|                             |     | تمام وقت       | نیمه وقت | حق - التدریسی | کمک آموزشی | کتابخانه | امور اداری و مالی  | خدمتگزار جزه |
| جمع                         | ۸۴  | ۱۲             | ۱۷       | ۲۴            | ۰          | ۴        | ۱۸                 | ۹            |
| دانشگاه پیام نور مرکز گنبد  | ۲۴  | ۲              | ۰        | ۱۲            | ۰          | ۲        | ۶                  | ۲            |
| دانشگاه پیام نور مرکز بهشهر | ۳۶  | ۷              | ۱۴       | ۲             | ۰          | ۲        | ۵                  | ۶            |
| دانشگاه پیام نور مرکز ساری  | ۲۴  | ۳              | ۳        | ۱۰            | ۰          | ۰        | ۷                  | ۱            |

- ماخذ - مرکز آموزشی گنبد
- مرکز آموزشی بهشهر
- مرکز آموزشی ساری

۹۲ - تعداد روستاهای تحت پوشش کلاس و کارکنان نهفت سواد آموزی در شهرستانهای استان مازندران : ۱۳۶۷

| شهرستان          | تعداد روستاهای تحت پوشش |        |      | تعداد کلاس |         |        | تعداد کارکنان |        |
|------------------|-------------------------|--------|------|------------|---------|--------|---------------|--------|
|                  | جمع                     | از قبل | جدید | جمع        | مقدماتی | تکمیلی | جمع           | آموزشی |
| کسل استان .....  | ۱۷۸۶                    | ۱۶۲۹   | ۱۵۷  | ۲۳۸۰       | ۲۶۱۵    | ۱۷۶۵   | ۳۰۷۸          | ۲۸۷۷   |
| گنبد .....       | ۲۲۲                     | ۲۵۲    | ۷۰   | ۸۵۶        | ۵۷۳     | ۲۸۳    | ۵۲۸           | ۲۹۸    |
| علی آباد .....   | ۴۲                      | ۳۷     | ۵    | ۱۳۳        | ۸۶      | ۲۷     | ۱۰۶           | ۹۸     |
| گرگان .....      | ۱۶۳                     | ۱۵۶    | ۷    | ۲۵۰        | ۲۶۱     | ۱۸۹    | ۲۱۲           | ۱۹۸    |
| بندر ترکمن ..... | ۲۲                      | ۱۹     | ۳    | ۹۶         | ۶۳      | ۳۳     | ۶۳            | ۵۷     |
| کردکوی .....     | ۴۱                      | ۳۸     | ۳    | ۱۴۱        | ۷۷      | ۶۴     | ۱۱۳           | ۱۰۵    |
| بهشهر .....      | ۱۵۷                     | ۱۲۸    | ۹    | ۴۰۰        | ۲۲۱     | ۱۷۹    | ۲۹۹           | ۲۸۲    |
| ساری .....       | ۲۶۷                     | ۲۶۵    | ۲    | ۵۱۳        | ۳۰۳     | ۲۱۰    | ۴۰۱           | ۳۸۱    |
| قائم شهر .....   | ۱۱۰                     | ۱۰۷    | ۳    | ۳۲۲        | ۱۷۲     | ۱۵۰    | ۲۸۲           | ۲۷۰    |
| سوادکوه .....    | ۵۲                      | ۴۹     | ۳    | ۱۶۲        | ۱۰۱     | ۶۱     | ۱۱۱           | ۱۰۲    |
| بابل .....       | ۲۷۷                     | ۲۵۲    | ۲۵   | ۵۸۹        | ۳۰۷     | ۲۸۲    | ۴۲۰           | ۳۹۲    |
| امل .....        | ۹۷                      | ۸۹     | ۸    | ۲۳۶        | ۱۶۷     | ۶۹     | ۱۵۰           | ۱۳۵    |
| نور .....        | ۵۲                      | ۵۰     | ۲    | ۷۷         | ۴۰      | ۳۷     | ۷۱            | ۶۵     |
| نوشهر .....      | ۱۲۸                     | ۱۲۴    | ۴    | ۲۶۱        | ۱۵۰     | ۱۱۱    | ۱۷۹           | ۱۵۹    |
| تنکابن .....     | ۴۹                      | ۳۶     | ۱۳   | ۱۰۷        | ۶۹      | ۳۸     | ۱۰۴           | ۹۶     |
| رامسر .....      | ۷                       | ۷      | ۰    | ۳۷         | ۲۵      | ۱۲     | ۳۹            | ۲۶     |

باخذ - نهفت سواد آموزی استان -

۹۲ - تعداد سواد آموزان نهفت سواد آموزی در شهرستانهای استان مازندران : ۱۳۶۷

| دوره تکمیلی |         |       | دوره مقدماتی |         |       | جمع کل  |         |       | شهرستان          |
|-------------|---------|-------|--------------|---------|-------|---------|---------|-------|------------------|
| خواهران     | برادران | جمع   | خواهران      | برادران | جمع   | خواهران | برادران | جمع   |                  |
| ۱۷۶۶۸       | ۵۲۳۵    | ۲۲۹۰۳ | ۲۷۶۲۲        | ۱۲۶۸۰   | ۴۰۳۰۲ | ۴۵۳۱۲   | ۱۷۹۱۵   | ۶۳۲۲۷ | کل استان .....   |
| ۲۲۵۱        | ۹۷۲     | ۳۲۲۳  | ۷۰۱۷         | ۲۹۳۲    | ۹۹۴۹  | ۱۰۲۶۸   | ۳۹۰۲    | ۱۴۱۷۲ | گنبد .....       |
| ۲۷۲         | ۲۲۵     | ۷۱۹   | ۹۳۰          | ۳۷۷     | ۱۳۰۷  | ۱۴۰۲    | ۶۲۲     | ۲۰۲۶  | علی آباد .....   |
| ۲۱۱۸        | ۶۶۳     | ۲۷۸۱  | ۳۳۱۰         | ۹۶۱     | ۴۲۷۱  | ۵۶۲۸    | ۱۶۲۴    | ۷۰۵۲  | گرگان .....      |
| ۲۶۲         | ۷۹      | ۳۴۱   | ۷۷۱          | ۲۳۹     | ۱۰۱۰  | ۱۱۳۳    | ۳۱۸     | ۱۴۵۱  | بندر ترکمن ..... |
| ۶۹۲         | ۹۹      | ۷۹۱   | ۷۵۲          | ۲۶۸     | ۱۰۲۲  | ۱۲۴۶    | ۳۶۷     | ۱۸۱۳  | کردکوی .....     |
| ۱۷۹۱        | ۶۷۷     | ۲۴۶۸  | ۲۱۹۸         | ۱۰۱۳    | ۳۲۱۱  | ۳۹۸۹    | ۱۶۹۰    | ۵۶۷۹  | مشهر .....       |
| ۱۷۱۷        | ۶۲۱     | ۲۳۵۸  | ۲۶۱۰         | ۱۶۰۶    | ۴۲۱۶  | ۲۳۲۷    | ۲۴۴۷    | ۶۵۷۴  | ساری .....       |
| ۱۳۹۸        | ۳۳۹     | ۱۷۳۷  | ۱۷۶۸         | ۶۲۵     | ۲۳۹۳  | ۳۱۶۶    | ۹۶۲     | ۴۱۳۰  | قائم شهر .....   |
| ۴۱۲         | ۲۲۳     | ۶۳۵   | ۵۱۳          | ۱۰۵۰    | ۱۵۶۳  | ۹۲۵     | ۱۲۷۳    | ۲۱۹۸  | سوادکوه .....    |
| ۲۸۰۶        | ۵۷۸     | ۳۳۸۴  | ۳۲۲۰         | ۱۳۹۲    | ۴۶۱۲  | ۶۰۲۶    | ۱۹۷۰    | ۸۰۱۶  | بابل .....       |
| ۶۱۲         | ۱۶۸     | ۷۸۰   | ۱۵۹۹         | ۷۷۱     | ۲۳۷۰  | ۲۲۱۱    | ۹۳۹     | ۳۱۵۰  | امل .....        |
| ۴۲۲         | ۹۱      | ۵۳۵   | ۲۷۰          | ۱۷۳     | ۴۴۳   | ۹۱۲     | ۲۶۲     | ۱۱۷۸  | نور .....        |
| ۱۱۱۷        | ۲۹۵     | ۱۴۱۲  | ۱۴۹۷         | ۸۹۲     | ۲۳۸۹  | ۲۶۱۲    | ۱۱۸۷    | ۳۸۰۱  | نوشهر .....      |
| ۳۵۸         | ۱۲۸     | ۴۸۶   | ۶۷۰          | ۳۳۶     | ۱۰۰۶  | ۱۰۲۸    | ۴۶۲     | ۱۴۹۲  | تنکابن .....     |
| ۱۱۶         | ۳۷      | ۱۵۳   | ۲۹۷          | ۲۵      | ۳۲۲   | ۴۱۳     | ۸۲      | ۴۹۵   | رامسر .....      |

ماخذ - نهفت سواد آموزی استان .

۹۲ - تعداد قبول شدگان سواد آموز نهفت سواد آموزی شهرستانهای استان مازندران : ۱۳۶۷

| دوره تکمیلی |         |       | دوره مقدماتی |         |       | جمع کل  |         |       | شهرستان    |
|-------------|---------|-------|--------------|---------|-------|---------|---------|-------|------------|
| خواهران     | برادران | جمع   | خواهران      | برادران | جمع   | خواهران | برادران | جمع   |            |
| ۱۱۱۳۶       | ۲۲۲۷    | ۱۳۳۶۳ | ۱۴۳۸۵        | ۴۱۲۶    | ۱۸۴۱۱ | ۲۵۲۲۱   | ۶۳۷۳    | ۳۱۷۹۴ | کل استان   |
| ۱۸۹۶        | ۴۶۹     | ۲۳۶۵  | ۲۵۵۲         | ۱۱۱۶    | ۳۶۶۸  | ۵۲۲۸    | ۱۵۸۵    | ۷۰۳۳  | گنبد       |
| ۳۶۸         | ۱۲۹     | ۴۹۷   | ۴۸۲          | ۱۱۹     | ۶۰۳   | ۸۵۲     | ۲۲۸     | ۱۱۰۰  | علی اباد   |
| ۱۲۸۳        | ۲۲۱     | ۱۵۰۴  | ۱۴۹۹         | ۳۶۶     | ۱۸۶۵  | ۲۷۸۲    | ۵۸۷     | ۳۳۶۹  | گرگان      |
| ۲۰۶         | ۳۱      | ۲۳۷   | ۳۸۳          | ۸۲      | ۴۶۵   | ۵۸۹     | ۱۱۳     | ۷۰۲   | بندر ترکمن |
| ۳۷۲         | ۵۹      | ۴۳۱   | ۴۹۱          | ۱۰۸     | ۶۰۰   | ۶۶۵     | ۱۶۷     | ۸۳۲   | کردکوی     |
| ۱۰۷۲        | ۲۵۵     | ۱۳۲۷  | ۱۱۲۴         | ۳۰۲     | ۱۴۲۶  | ۲۱۹۶    | ۵۵۷     | ۲۷۵۳  | بمشهر      |
| ۱۰۶۲        | ۲۲۹     | ۱۲۹۱  | ۱۲۷۸         | ۳۱۴     | ۱۵۹۲  | ۲۳۲۰    | ۵۴۳     | ۲۸۸۳  | ساری       |
| ۱۰۱۴        | ۱۵۶     | ۱۱۷۰  | ۱۲۱۱         | ۲۴۹     | ۱۴۶۰  | ۲۲۲۵    | ۴۰۵     | ۲۶۳۰  | قائم شهر   |
| ۲۸۰         | ۱۰۵     | ۳۸۵   | ۲۵۹          | ۱۵۷     | ۴۱۶   | ۵۳۹     | ۲۶۲     | ۸۰۱   | سوادکوه    |
| ۱۹۳۷        | ۲۸۶     | ۲۲۲۳  | ۱۹۹۷         | ۶۶۹     | ۲۶۶۶  | ۳۹۳۲    | ۹۵۵     | ۴۸۸۹  | بابل       |
| ۳۰۹         | ۵۸      | ۳۶۷   | ۶۶۳          | ۲۱۱     | ۸۷۲   | ۹۷۲     | ۲۶۹     | ۱۲۴۱  | امل        |
| ۲۸۸         | ۴۱      | ۳۲۹   | ۲۴۰          | ۶۶      | ۳۰۶   | ۵۲۸     | ۱۰۷     | ۶۳۵   | نور        |
| ۶۹۹         | ۱۲۷     | ۸۲۶   | ۷۲۲          | ۲۲۰     | ۹۴۲   | ۱۴۴۱    | ۳۶۷     | ۱۸۰۸  | نوشهر      |
| ۲۶۷         | ۴۷      | ۳۱۴   | ۳۸۶          | ۱۱۵     | ۵۰۱   | ۶۵۳     | ۱۶۲     | ۸۱۵   | تنکابن     |
| ۸۱          | ۳۴      | ۱۱۵   | ۱۷۶          | ۱۲      | ۱۸۸   | ۲۵۷     | ۲۶      | ۳۰۳   | رامسر      |

ماخذ - نهفت سواد آموزی استان



۹۵ - تاسیسات ورزشی شهرستانهای استان مازندران : ۱۳۶۷

| باشگاه ورزشی      |                   | استخر شنا         |                   | سالن ورزشی        |                   | استادیوم          |                   | شهرستان          |
|-------------------|-------------------|-------------------|-------------------|-------------------|-------------------|-------------------|-------------------|------------------|
| در دست<br>ساختمان | مورد<br>بهر مردان | در دست<br>ساختمان | مورد<br>بهر مردان | در دست<br>ساختمان | مورد<br>بهر مردان | در دست<br>ساختمان | مورد<br>بهر مردان |                  |
| ۰                 | ۱۳                | ۰                 | ۳                 | ۳                 | ۲۵                | ۲                 | ۱۴                | کل استان         |
| ۰                 | ۲                 | ۰                 | ۱                 | ۰                 | ۳                 | ۰                 | ۱                 | گنبد .....       |
| ۰                 | ۰                 | ۰                 | ۱                 | ۰                 | ۱                 | ۰                 | ۱                 | علی آباد .....   |
| ۰                 | ۲                 | ۰                 | ۱                 | ۰                 | ۱                 | ۰                 | ۱                 | گرگان .....      |
| ۰                 | ۱                 | ۰                 | ۰                 | ۱                 | ۰                 | ۰                 | ۱                 | بندر ترکمن ..... |
| ۰                 | ۰                 | ۰                 | ۰                 | ۰                 | ۱                 | ۰                 | ۱                 | کردکوی .....     |
| ۰                 | ۰                 | ۰                 | ۰                 | ۰                 | ۱                 | ۰                 | ۱                 | بهشهر .....      |
| ۰                 | ۳                 | ۰                 | ۰                 | ۰                 | ۵                 | ۱                 | ۱                 | ساری .....       |
| ۰                 | ۱                 | ۰                 | ۰                 | ۰                 | ۱                 | ۰                 | ۱                 | قائم شهر .....   |
| ۰                 | ۰                 | ۰                 | ۰                 | ۰                 | ۱                 | ۰                 | ۰                 | سوادکوه .....    |
| ۰                 | ۲                 | ۰                 | ۰                 | ۰                 | ۱                 | ۰                 | ۱                 | بابل .....       |
| ۰                 | ۱                 | ۰                 | ۰                 | ۰                 | ۱                 | ۰                 | ۱                 | آمل .....        |
| ۰                 | ۰                 | ۰                 | ۰                 | ۰                 | ۱                 | ۰                 | ۱                 | نور .....        |
| ۰                 | ۰                 | ۰                 | ۰                 | ۰                 | ۱                 | ۰                 | ۱                 | نوشهر .....      |
| ۰                 | ۱                 | ۰                 | ۰                 | ۰                 | ۲                 | ۰                 | ۱                 | تنکابن .....     |
| ۰                 | ۰                 | ۰                 | ۰                 | ۲                 | ۵                 | ۱                 | ۱                 | رامسر .....      |

دنباله ۹۵ - تاسیسات ورزشی شهرستانهای استان مازندران : ۱۳۶۷

| شهرستان    | بیت دو و میدانی |         | زمین فوتبال |         | زمین والیبال | زمین بسکتبال | زمین تنیس |
|------------|-----------------|---------|-------------|---------|--------------|--------------|-----------|
|            | مورد            | در دست  | مورد        | در دست  |              |              |           |
|            | بهرمردار        | ساختمان | بهرمردار    | ساختمان |              |              |           |
| کسل استان  | ۷               | ۲       | ۱۱۴         | ۲۹      | ۷۱           | ۲۸           | ۰         |
| گنبد       | ۱               | ۰       | ۷           | ۰       | ۷            | ۳            | ۰         |
| علی آباد   | ۰               | ۰       | ۴           | ۰       | ۷            | ۱            | ۰         |
| گرگان      | ۱               | ۰       | ۴           | ۰       | ۲            | ۲            | ۰         |
| بندر ترکمن | ۱               | ۰       | ۵           | ۰       | ۶            | ۲            | ۰         |
| کردکوی     | ۰               | ۰       | ۳           | ۰       | ۷            | ۱            | ۰         |
| بهبهر      | ۰               | ۰       | ۶           | ۰       | ۲            | ۱            | ۰         |
| ساری       | ۱               | ۰       | ۱۵          | ۷       | ۴            | ۳            | ۰         |
| قائم شهر   | ۰               | ۱       | ۱۰          | ۰       | ۴            | ۲            | ۰         |
| سوادکوه    | ۰               | ۰       | ۶           | ۰       | ۳            | ۱            | ۰         |
| بابل       | ۱               | ۰       | ۱۰          | ۵       | ۵            | ۴            | ۰         |
| آمل        | ۱               | ۰       | ۷           | ۳       | ۷            | ۱            | ۰         |
| نور        | ۱               | ۰       | ۲۳          | ۴       | ۵            | ۲            | ۰         |
| نوشهر      | ۰               | ۰       | ۸           | ۳       | ۳            | ۱            | ۰         |
| تنکابن     | ۰               | ۱       | ۵           | ۵       | ۴            | ۲            | ۰         |
| رامسر      | ۰               | ۰       | ۱           | ۲       | ۵            | ۰            | ۰         |

ماخذ - اداره کل تربیت بدنی استان \*

۹۶ - معلمان و مربیان ورزشی شهرستانهای استان مازندران : ۱۳۶۷

| ناجی لهریق |     | داور |     | مربی ورزش |     | معلم ورزش |     | شهرستان    |
|------------|-----|------|-----|-----------|-----|-----------|-----|------------|
| زن         | مرد | زن   | مرد | زن        | مرد | زن        | مرد |            |
| ۵۷         | ۱۵۷ | ۵۸   | ۲۶۴ | ۵۳        | ۳۷۳ | ۳۳۱       | ۶۶۰ | کل استان   |
| ۰          | ۰   | ۰    | ۲۴  | ۰         | ۲۳  | ۲۳        | ۲۴  | گنبد       |
| ۰          | ۰   | ۰    | ۲   | ۰         | ۱۰  | ۵         | ۱۱  | علی آباد   |
| ۰          | ۲   | ۱۴   | ۳۹  | ۱۱        | ۳۵  | ۳۷        | ۶۷  | گرگان      |
| ۰          | ۰   | ۰    | ۱۰  | ۷         | ۲۰  | ۸         | ۲۹  | بندر ترکمن |
| ۰          | ۵   | ۲    | ۳۶  | ۱         | ۲۵  | ۱۴        | ۳۵  | کردکوی     |
| ۳          | ۳   | ۴    | ۲۵  | ۳         | ۱۶  | ۲۴        | ۵۴  | بهبهر      |
| ۶          | ۳۰  | ۸    | ۸۰  | ۶         | ۷۲  | ۵۱        | ۹۲  | ساری       |
| ۰          | ۰   | ۴    | ۲۱  | ۲         | ۲۴  | ۳۹        | ۵۱  | فشمهر      |
| ۰          | ۰   | ۰    | ۱۱  | ۲         | ۱۴  | ۲         | ۱۰  | سوادکوه    |
| ۲۲         | ۲۳  | ۸    | ۹۸  | ۶         | ۳۱  | ۴۲        | ۷۳  | بابل       |
| ۹          | ۲۲  | ۰    | ۸   | ۰         | ۵   | ۲۷        | ۷۵  | آمل        |
| ۶          | ۳۰  | ۱    | ۲۰  | ۳         | ۲۳  | ۱۰        | ۲۲  | نور        |
| ۸          | ۲۰  | ۲    | ۳۷  | ۲         | ۳۴  | ۱۷        | ۴۲  | نوشهر      |
| ۰          | ۰   | ۰    | ۳   | ۰         | ۴   | ۱۷        | ۳۸  | تنکابن     |
| ۳          | ۲۰  | ۱۵   | ۳۰  | ۱۰        | ۲۵  | ۱۳        | ۱۷  | رامسر      |

• ماخذ - اداره کل تربیت بدنی استان  
 • اداره کل آموزش و پرورش استان

۹۷ - تعداد شرکت کنندگان در مسابقات ورزشی شهرستانهای استان مازندران : ۱۳۶۷

| بدمینتون |     | کاراته | دو و میدانی |      | دوچرخه سواری | ژیمناستیک |     | شهرستان    |
|----------|-----|--------|-------------|------|--------------|-----------|-----|------------|
| زن       | مرد |        | زن          | مرد  |              | زن        | مرد |            |
| ۰        | ۵۴  | ۶۶۵    | ۰           | ۱۲۷۷ | ۲۷۱          | ۱۳۴       | ۲۹۸ | کل استان   |
| ۰        | ۲۰  | ۶۰     | ۰           | ۷۰   | ۰            | ۲۵        | ۳۰  | گنبد       |
| ۰        | ۰   | ۳۰     | ۰           | ۲۰   | ۵            | ۰         | ۰   | علی آباد   |
| ۰        | ۰   | ۹      | ۰           | ۸    | ۱۲           | ۰         | ۲   | گرگان      |
| ۰        | ۰   | ۱۰     | ۰           | ۱۰۰  | ۶            | ۰         | ۰   | بندر ترکمن |
| ۰        | ۰   | ۰      | ۰           | ۲۰۰  | ۰            | ۰         | ۰   | کردکوی     |
| ۰        | ۰   | ۳۲     | ۰           | ۶۷   | ۴۲           | ۰         | ۱۲  | بهشهر      |
| ۰        | ۰   | ۳۰     | ۰           | ۳۰   | ۰            | ۳۰        | ۵۰  | ساری       |
| ۰        | ۳۲  | ۷۰     | ۰           | ۴۵   | ۱۵           | ۲۴        | ۴۲  | قائم شهر   |
| ۰        | ۰   | ۴۵     | ۰           | ۱۲۲  | ۰            | ۰         | ۰   | سوادکوه    |
| ۰        | ۰   | ۲۲     | ۰           | ۸۰   | ۴۸           | ۲۰        | ۳۰  | بابل       |
| ۰        | ۰   | ۴۰     | ۰           | ۷۰   | ۲            | ۱۵        | ۲۵  | آمل        |
| ۰        | ۰   | ۲۲     | ۰           | ۱۹۵  | ۳۸           | ۰         | ۰   | نور        |
| ۰        | ۰   | ۱۲۵    | ۰           | ۱۶۰  | ۵۱           | ۰         | ۴۰  | نوشهر      |
| ۰        | ۰   | ۱۰۰    | ۰           | ۵۰   | ۳۰           | ۳۰        | ۵۰  | تنگابن     |
| ۰        | ۰   | ۳۰     | ۰           | ۶۰   | ۳۰           | ۰         | ۱۵  | رامسر      |

دنباله ۱۷- تعداد شرکت کنندگان در مسابقات ورزشی شهرستانهای استان مازندران : ۱۳۶۷

| شماره | روزنه<br>پرداری | والبسال |      | کشتی | موتوسال | تنبا |     | شهرستان    |
|-------|-----------------|---------|------|------|---------|------|-----|------------|
|       |                 | زن      | مرد  |      |         | زن   | مرد |            |
| ۲۲۱   | ۲۷۹             | ۲۱۹     | ۲۲۲۱ | ۲۲۲۰ | ۱۲۲۷۱   | ۰    | ۲۷۲ | کل استان   |
| ۵۰    | ۱۰              | ۳۰      | ۱۰۰  | ۱۰۰  | ۱۱۰۰    | ۰    | ۰   | گنبد       |
| ۰     | ۰               | ۰       | ۲۵   | ۲۰   | ۱۰۰۰    | ۰    | ۰   | علی آباد   |
| ۰     | ۰               | ۲۵      | ۲۲۰  | ۱۳۰  | ۱۲۰۰    | ۰    | ۰   | گرگان      |
| ۲۰    | ۰               | ۲۰      | ۷۰   | ۵۰   | ۱۲۰۰    | ۰    | ۰   | بندر ترکمن |
| ۰     | ۰               | ۲۰      | ۱۲۵  | ۲۵۰  | ۱۶۰۰    | ۰    | ۰   | کردکوی     |
| ۲۶    | ۱۲              | ۱۲      | ۸۰   | ۱۲۰  | ۳۰۸     | ۰    | ۱۶  | بهشهر      |
| ۵۰    | ۳۰              | ۲۰      | ۵۰   | ۲۰۰  | ۱۴۰۰    | ۰    | ۲۰  | ساری       |
| ۶۵    | ۳۰              | ۳۶      | ۴۵   | ۱۲   | ۱۵۰     | ۰    | ۰   | فانمشهر    |
| ۰     | ۰               | ۰       | ۲۲۰  | ۷۲   | ۸۸۶     | ۰    | ۰   | سوادکوه    |
| ۰     | ۶۰              | ۵۰      | ۱۹۰  | ۳۴۰  | ۶۵۰     | ۰    | ۱۲  | بابل       |
| ۰     | ۱۰              | ۵۰      | ۱۹۰  | ۱۰۰  | ۷۰۰     | ۰    | ۰   | آمل        |
| ۱۶۰   | ۸۵              | ۲۰      | ۳۰۰  | ۲۹۶  | ۷۷۵     | ۰    | ۲۰۰ | نور        |
| ۲۰    | ۲۰              | ۱۶      | ۱۲۶  | ۱۹۰  | ۱۸۳۰    | ۰    | ۱۰  | نوشهر      |
| ۰     | ۲۰              | ۸۰      | ۲۰۰  | ۱۰۸  | ۳۲۲     | ۰    | ۰   | تنکابن     |
| ۰     | ۸۰              | ۰       | ۲۵۰  | ۱۴۰  | ۳۵۰     | ۰    | ۱۲  | رامسر      |

دنباله ۹۲ - تعداد شرکت کنندگان در مسابقات ورزشی شهرستانهای استان مازندران : ۱۳۶۷

| استانی | تنیس روی میز |      | بسکتبال |     | ی کوهنوردی | هاکسی | شهرستان    |
|--------|--------------|------|---------|-----|------------|-------|------------|
|        | زن           | مرد  | زن      | مرد |            |       |            |
| ۲۹۵    | ۲۱۸          | ۱۴۰۹ | ۱۹۰     | ۸۲۵ | ۸۲         | ۰     | کل استان   |
| ۳۰     | ۱۵           | ۴۰   | ۲۰      | ۵۰  | ۰          | ۰     | گنبد       |
| ۰      | ۱            | ۰    | ۱۵      | ۲۰  | ۰          | ۰     | علی آباد   |
| ۷۰     | ۰            | ۱۱۴  | ۳۰      | ۱۶۵ | ۷          | ۰     | گرگان      |
| ۰      | ۱۰           | ۲۰   | ۰       | ۵۰  | ۰          | ۰     | بندر ترکمن |
| ۰      | ۰            | ۲۷۵  | ۰       | ۰   | ۰          | ۰     | کردکوی     |
| ۰      | ۲۲           | ۴۵   | ۲۴      | ۵۰  | ۰          | ۰     | بهبهر      |
| ۲۰     | ۱۰           | ۳۰   | ۲۰      | ۱۰۰ | ۲۰         | ۰     | ساری       |
| ۱۶     | ۰            | ۷۵   | ۳۶      | ۲۵  | ۰          | ۰     | قائم شهر   |
| ۰      | ۰            | ۶۰   | ۰       | ۰   | ۰          | ۰     | سوادکوه    |
| ۳۰     | ۲۰           | ۶۰   | ۲۵      | ۷۵  | ۰          | ۰     | بابل       |
| ۳۰     | ۱۰           | ۳۰   | ۲۰      | ۵۰  | ۱۵         | ۰     | آمل        |
| ۰      | ۰            | ۱۰۰  | ۰       | ۵۰  | ۰          | ۰     | نور        |
| ۹      | ۱۰           | ۸۰   | ۰       | ۰   | ۰          | ۰     | نوشهر      |
| ۶۰     | ۲۰           | ۱۰۰  | ۰       | ۶۰  | ۲۰         | ۰     | تنکابن     |
| ۰      | ۸۰           | ۱۸۰  | ۰       | ۱۲۰ | ۰          | ۰     | رامسر      |

ماخذ - اداره کل تربیت بدنی استان

(۱)

۹۸- موسسات پزشکی استان مازندران متفکیر شبکه : ۱۳۶۷

| زایشگاه   |      |           | بیمارستان و آسایشگاه |           |      |           |      |      | شبکه |    |          |
|-----------|------|-----------|----------------------|-----------|------|-----------|------|------|------|----|----------|
| خصوصی     |      | دولتی     |                      | خصوصی     |      | دولتی     |      |      |      |    |          |
| تعداد تخت |      | تعداد تخت |                      | تعداد تخت |      | تعداد تخت |      |      |      |    |          |
| تعداد     | ثابت | تعداد     | ثابت                 | تعداد     | ثابت | تعداد     | ثابت |      |      |    |          |
| .         | .    | ۱۲۰       | ۱۲۵                  | ۳         | ۴۲۲  | ۳۳۵       | ۱۰   | ۳۵۶۲ | ۴۱۷۰ | ۳۶ | کل استان |
| .         | .    | ۱۵        | ۱۵                   | ۱         | ۷۵   | ۳۵        | ۲    | ۲۰۹  | ۲۰۰  | ۳  | گنبد     |
| .         | .    | ۷۵        | ۸۰                   | ۱         | ۱۴۵  | ۱۱۵       | ۲    | ۴۲۶  | ۵۰۰  | ۵  | گرگان    |
| .         | .    | .         | .                    | .         | .    | .         | .    | ۱۶۲  | ۱۷۵  | ۱  | بهشهر    |
| .         | .    | .         | .                    | .         | ۴۵   | ۵۵        | ۲    | ۶۲۲  | ۷۸۳  | ۶  | ساری     |
| .         | .    | .         | .                    | .         | .    | .         | .    | ۵۵۲  | ۶۲۳  | ۵  | لانشهر   |
| .         | .    | ۳۰        | ۳۰                   | ۱         | ۱۲۰  | ۸۱        | ۲    | ۵۳۶  | ۶۰۰  | ۵  | بابل     |
| .         | .    | .         | .                    | .         | ۲۷   | ۴۹        | ۲    | ۲۳۲  | ۲۹۸  | ۲  | آمل      |
| .         | .    | .         | .                    | .         | .    | .         | .    | ۱۲۶  | ۱۴۵  | ۲  | نور      |
| .         | .    | .         | .                    | .         | .    | .         | .    | ۲۵۳  | ۳۱۰  | ۳  | نوشهر    |
| .         | .    | .         | .                    | .         | .    | .         | .    | ۲۲۰  | ۲۵۰  | ۲  | تنکابن   |
| .         | .    | .         | .                    | .         | .    | .         | .    | ۲۰۲  | ۲۳۵  | ۲  | رامسر    |

(۱)  
دنباله ۹۸ - موسسات پزشکی استان مازندران بتفکیک شبکه : ۱۳۶۷

| خانه بهداشت | داروخانه (۲) |       | آزمایشگاه |       | فیزیوتراپی |       | رادیولوژی |       | درمانگاه  |       |           |       | شکله           |
|-------------|--------------|-------|-----------|-------|------------|-------|-----------|-------|-----------|-------|-----------|-------|----------------|
|             | دولتی        | خصوصی | دولتی     | خصوصی | دولتی      | خصوصی | دولتی     | خصوصی | خصوصی     |       | دولتی     |       |                |
|             |              |       |           |       |            |       |           |       | غیر مستقل | مستقل | غیر مستقل | مستقل |                |
|             |              |       |           |       |            |       |           |       |           |       |           |       |                |
| ۲۷۸         | ۲            | ۱۸۸   | ۷۲        | ۲۳    | ۱۶         | ۱۶    | ۳۸        | ۲۷    | ۰         | ۲     | ۲۳        | ۲۵۲   | کل استان ..... |
| ۵۶          | ۰            | ۱۸    | ۸         | ۱     | ۱          | ۰     | ۲         | ۲     | ۰         | ۰     | ۲         | ۲۳    | گنبد .....     |
| ۲۲          | ۰            | ۳۲    | ۱۲        | ۵     | ۲          | ۳     | ۹         | ۵     | ۰         | ۰     | ۲         | ۲۲    | گرگان .....    |
| ۳۲          | ۱            | ۱۲    | ۵         | ۰     | ۱          | ۰     | ۲         | ۰     | ۰         | ۰     | ۱         | ۲۰    | بشهر .....     |
| ۳۵          | ۰            | ۲۱    | ۱۰        | ۴     | ۲          | ۲     | ۷         | ۲     | ۰         | ۰     | ۳         | ۳۵    | ساری .....     |
| ۶۶          | ۱            | ۲۰    | ۸         | ۱     | ۲          | ۱     | ۲         | ۲     | ۰         | ۰     | ۲         | ۲۴    | قائمشهر .....  |
| ۶۲          | ۰            | ۳۱    | ۹         | ۵     | ۱          | ۲     | ۵         | ۶     | ۰         | ۳     | ۲         | ۲۵    | بابل .....     |
| ۹۶          | ۰            | ۱۸    | ۷         | ۳     | ۱          | ۳     | ۳         | ۲     | ۰         | ۰     | ۲         | ۲۶    | آمل .....      |
| ۲۳          | ۰            | ۲     | ۲         | ۱     | ۰          | ۰     | ۱         | ۰     | ۰         | ۰     | ۲         | ۱۱    | نور .....      |
| ۱۶          | ۰            | ۱۰    | ۲         | ۲     | ۰          | ۱     | ۲         | ۲     | ۰         | ۰     | ۲         | ۱۴    | نوشهر .....    |
| ۱۱          | ۰            | ۱۵    | ۵         | ۱     | ۲          | ۰     | ۱         | ۲     | ۰         | ۰     | ۱         | ۱۵    | تنکابن .....   |
| ۱۳          | ۱            | ۵     | ۲         | ۰     | ۱          | ۰     | ۲         | ۰     | ۰         | ۰     | ۲         | ۶     | رامسر .....    |

- (۱) - شامل تاسیسات درمانی کلیه سازمانها و موسسات دولتی و خصوصی بغیر از ارتش میباشد .  
 (۲) - منظور داروخانه های مستقل میباشد ، لذا داروخانه های وابسته به بیمارستانها مورد نظر نمیشاند .  
 \* مآخذ - سازمان منطقه ای بهداشت و درمان استان \*



۹۹- فعالیتهای بیمارستانها و زایشگاههای وابسته به سازمان بهداشت و درمان و دانشگاه علوم پزشکی در استان مازندران : ۱۳۶۷

| تعداد بستری<br>شدگان | تعداد<br>جمعین<br>مرا | تخت<br>فعال | تخت<br>ثابت | شهرستان    | وابسته              | بیمارستان و زایشگاه              |
|----------------------|-----------------------|-------------|-------------|------------|---------------------|----------------------------------|
| ۸۰۱۸                 | ۱۰۸۱۵۵                | ۱۲۰         | ۱۲۰         | گنبد کاووس | بهداشت و درمان      | بیمارستان شهید مطهری             |
| ۲۲۸۰                 | ۲۱۵۰۷                 | ۷۲          | ۶۰          | گنبد کاووس | بهداشت و درمان      | بیمارستان آیت الله طالقانی       |
| ...                  | ...                   | ۱۵          | ۱۵          | گنبد کاووس | بهداشت و درمان      | زایشگاه مینوشت                   |
| ۱۲۸۷۰                | ۷۴۴۷۸                 | ۲۵۲         | ۲۷۰         | گرگان      | بهداشت و درمان      | بیمارستان ۵ آذر                  |
| ۹۵۸۸                 | ۳۰۰۲۰                 | ۷۵          | ۸۰          | گرگان      | بهداشت و درمان      | زایشگاه فرزبانی                  |
| ۱۳۰۲                 | ۵۴۷۴۲                 | ۴۳          | ۷۰          | کردکوی     | بهداشت و درمان      | بیمارستان شهیدان بندرگز          |
| ۲۴۰۷                 | ۷۰۲۱۰                 | ۳۶          | ۳۰          | علی آباد   | بهداشت و درمان      | بیمارستان آیت الله منتظری        |
| ۶۲۶۳                 | ۲۵۷۸۵                 | ۷۰          | ۵۵          | گرگان      | بهداشت و درمان      | بیمارستان آیت الله طالقانی       |
| ۱۵۷۸۰                | ۱۸۴۱۳۵                | ۱۶۲         | ۱۷۵         | بوشهر      | بهداشت و درمان      | بیمارستان اصاح خمینی             |
| ۱۷۱۰                 | ۱۰۷۲۳                 | ۴۱          | ۱۰۸         | ساری       | بهداشت و درمان      | بیمارستان راه آهن                |
| ۱۳۸۲۳                | ۸۶۵۸۶                 | ۱۶۲         | ۱۲۵         | ساری       | بهداشت و درمان      | بیمارستان اصاح خمینی             |
| ۱۵۸۶                 | ۵۷۸۵۱                 | ۱۲۷         | ۲۰۰         | ساری       | بهداشت و درمان      | بیمارستان سوختگی و ترمیمی زارع   |
| ۱۸۴۲۲                | ۱۴۹۰۲۹                | ۲۹۴         | ۳۵۰         | فشمین      | بهداشت و درمان      | بیمارستان ولی عصر                |
| ...                  | ...                   | ۲۰          | ۲۰          | یوآدکوه    | بهداشت و درمان      | بیمارستان شهیدان زهراب           |
| ۱۲۹۹۷                | ۱۶۷۵۳۳                | ۱۱۹         | ۱۵۸         | آمل        | بهداشت و درمان      | بیمارستان امام رضا (ع)           |
| ۲۹۱۳                 | ۴۵۳۶۲                 | ۱۱۳         | ۱۴۰         | آمل        | بهداشت و درمان      | زایشگاه امدادی ۱۷ شهریور         |
| ۲۴۶۳                 | ۸۷۹۱۸                 | ۱۲۱         | ۱۲۰         | نور        | بهداشت و درمان      | بیمارستان اصاح خمینی             |
| ۹۹۲                  | ۱۸۱۸۹                 | ۲۵          | ۳۵          | نور        | بهداشت و درمان      | بیمارستان ولی عصر بیده           |
| ۲۷۵۶                 | ۱۱۰۸۰۵                | ۱۲۴         | ۲۰۰         | نوشهر      | بهداشت و درمان      | بیمارستان آیت الله طالقانی جالوس |
| ۲۲۱۰                 | ۵۵۱۷۹                 | ۸۶          | ۸۰          | نوشهر      | بهداشت و درمان      | بیمارستان شهید بهشتی             |
| ۷۷۴۲                 | ۷۷۸۲۷                 | ۱۵۷         | ۱۵۰         | تنگابن     | بهداشت و درمان      | بیمارستان شهید رجایی             |
| ۲۶۰                  | ۷۴۲۹۳                 | ۲۳          | ۳۵          | رامسر      | بهداشت و درمان      | بیمارستان احمد نژاد کتالم        |
| ۷۲۰۲                 | ۱۵۵۵۳۳                | ۱۸۰         | ۲۰۰         | رامسر      | بهداشت و درمان      | بیمارستان امام سجاد (ع)          |
| ۹۰۸۱                 | ۲۸۰۹۷۸                | ۲۲۶         | ۲۵۰         | ساری       | علوم پزشکی مازندران | بیمارستان بوعلی سینا             |
| ۲۷۹۳                 | ۱۲۸۲۵۹                | ۱۲۲         | ۲۰۰         | فشمین      | علوم پزشکی مازندران | بیمارستان رازی                   |
| ۱۹۷۴۲                | ۸۸۹۰۹                 | ۱۸۵         | ۲۰۰         | بابل       | علوم پزشکی مازندران | بیمارستان یحیی نژاد              |
| ۲۶۶                  | ۱۴۵۸۳                 | ۳۵          | ۵۰          | بابل       | علوم پزشکی مازندران | بیمارستان امداد امیرکلا          |
| ۲۵۲                  | ۸۳۲۰                  | ۳۰          | ۳۰          | بابل       | علوم پزشکی مازندران | زایشگاه ۱۷ شهریور مرزیکلا        |
| ۲۷۶۹                 | ۳۳۶۵۸                 | ۹۰          | ۱۵۰         | بابل       | علوم پزشکی مازندران | زایشگاه شهید بهشتی               |
| ۳۷۲                  | ۱۸۲۰۹                 | ۲۸          | ۲۵          | بابل       | علوم پزشکی مازندران | زایشگاه شهید رجایی               |

فصلنامه ۹۹ - فعالیتهای بیمارستانها و زایشگاههای وابسته به سازمان بهداشت و درمان و دانشگاه علوم پزشکی در استان مازندران : ۱۳۶۷

| بیمارستان و زایشگاه                    | وابسته              | شهرستان    | تعداد<br>مرخص<br>شدگان | تعداد<br>فوت<br>شدگان | تخت<br>روز<br>اشغالی |
|----------------------------------------|---------------------|------------|------------------------|-----------------------|----------------------|
| بیمارستان شهید مطهری .....             | بهداشت و درمان      | کنبد کاووس | ۲۹۷۲                   | ۰                     | ۲۱۱۹۹                |
| بیمارستان آیت الله طالقانی .....       | بهداشت و درمان      | کنبد کاووس | ۳۹۰۱                   | ۲۷۹                   | ۲۱۵۱۱                |
| زایشگاه مینودشت .....                  | بهداشت و درمان      | کنبد کاووس | ۰                      | ۰                     | ۰                    |
| بیمارستان ۵ آذر .....                  | بهداشت و درمان      | گرگان      | ۱۲۵۳۲                  | ۳۰۹                   | ۲۷۶۹۰                |
| زایشگاه دزبانسی .....                  | بهداشت و درمان      | گرگان      | ۹۳۱۶                   | ۶                     | ۱۷۲۸۶                |
| بیمارستان شهید بندرگز .....            | بهداشت و درمان      | کردکوی     | ۱۲۹۰                   | ۱۱                    | ۲۰۸۷                 |
| بیمارستان آیت الله منتظری .....        | بهداشت و درمان      | علی آباد   | ۲۲۰۱                   | ۲                     | ۲۰۰۸                 |
| بیمارستان آیت الله طالقانی .....       | بهداشت و درمان      | گرگان      | ۶۰۰۱                   | ۲۵۰                   | ۲۰۵۰۲                |
| بیمارستان امام خمینی .....             | بهداشت و درمان      | بهبهر      | ۱۵۶۵۱                  | ۱۳۲                   | ۲۰۷۰۵                |
| بیمارستان راه آهن .....                | بهداشت و درمان      | ساری       | ۱۶۲۸                   | ۶۲                    | ۹۷۲۲                 |
| بیمارستان امام خمینی .....             | بهداشت و درمان      | ساری       | ۱۳۵۶۸                  | ۱۹۱                   | ۲۰۲۲۷                |
| بیمارستان سوختگی و ترمیمی زارع .....   | بهداشت و درمان      | ساری       | ۱۴۰۰                   | ۱۹۰                   | ۲۲۰۰۸                |
| بیمارستان ولی عصر (ع) .....            | بهداشت و درمان      | قائمشهر    | ۱۸۳۲۷                  | ۱۳۶                   | ۵۹۶۲۷                |
| بیمارستان شهید زهرا .....              | بهداشت و درمان      | سوادکوه    | ۰                      | ۰                     | ۰                    |
| بیمارستان امام رضا (ع) .....           | بهداشت و درمان      | امل        | ۱۱۸۸۸                  | ۲۰۷                   | ۲۲۶۵۲                |
| زایشگاه امدادی ۱۷ شهریور .....         | بهداشت و درمان      | امل        | ۲۸۹۵                   | ۲۰                    | ۱۷۲۷۲                |
| بیمارستان امام خمینی .....             | بهداشت و درمان      | نور        | ۲۷۵۲                   | ۲۲                    | ۱۵۵۰۲                |
| بیمارستان ولی عصر (ع) بلده .....       | بهداشت و درمان      | نور        | ۱۰۵۲                   | ۱                     | ۱۱۱۹                 |
| بیمارستان آیت الله طالقانی چالوس ..... | بهداشت و درمان      | نوشهر      | ۲۷۲۶                   | ۵۹                    | ۲۹۵۷۲                |
| بیمارستان شهید بهشتی .....             | بهداشت و درمان      | نوشهر      | ۳۲۲۳                   | ۳۰                    | ۲۸۱۲۵                |
| بیمارستان شهید رجایی .....             | بهداشت و درمان      | تنکابن     | ۷۱۳۲                   | ۱۱۲                   | ۲۷۹۸۶                |
| بیمارستان احمد نژاد کتالم .....        | بهداشت و درمان      | رامسر      | ۲۵۸                    | ۰                     | ۱۹۲۲                 |
| بیمارستان امام سجاد (ع) .....          | بهداشت و درمان      | رامسر      | ۶۹۲۲                   | ۹۲                    | ۵۹۲۷۳                |
| بیمارستان بو علی سینا .....            | علوم پزشکی مازندران | ساری       | ۸۹۶۲                   | ۱۵۷                   | ۷۶۲۱۲                |
| بیمارستان رازی .....                   | علوم پزشکی مازندران | قائمشهر    | ۲۷۵۰                   | ۵۳                    | ۱۹۷۷۱                |
| بیمارستان یحیی نژاد .....              | علوم پزشکی مازندران | بابل       | ۱۹۳۵۹                  | ۲۰۶                   | ۲۵۹۸۱                |
| بیمارستان امداد امیرکلا .....          | علوم پزشکی مازندران | بابل       | ۲۵۳                    | ۱                     | ۲۶۲۱                 |
| زایشگاه ۱۷ شهریور مرزیکلا .....        | علوم پزشکی مازندران | بابل       | ۲۳۸                    | ۰                     | ۵۹۸                  |
| زایشگاه شهید بهشتی .....               | علوم پزشکی مازندران | بابل       | ۲۶۶۷                   | ۲۲                    | ۱۷۸۲۷                |
| زایشگاه شهید رجایی .....               | علوم پزشکی مازندران | بابل       | ۳۷۳                    | ۰                     | ۱۹۳۷                 |

ماخذ - سازمان منطقه‌ای بهداشت و درمان استان \*

۱۰۰- تعداد کل پزشکان و دندانپزشکان استان مازندران بتفکیک شبکه : ۱۳۶۷

| دامپزشک | داروساز | دندانپزشک | پزشکان |        |       |        |       |        | شبکه     |
|---------|---------|-----------|--------|--------|-------|--------|-------|--------|----------|
|         |         |           | متخصص  |        | عمومی |        | جمع   |        |          |
|         |         |           | خارجی  | ایرانی | خارجی | ایرانی | خارجی | ایرانی |          |
| ۴       | ۲۰۹     | ۱۶۸       | ۱۲     | ۲۶۹    | ۱۰۳   | ۳۸۹    | ۱۱۵   | ۵۵۸    | کل استان |
| ۰       | ۱۹      | ۱۳        | ۲      | ۲۹     | ۲۳    | ۳۶     | ۲۵    | ۶۵     | گنبد     |
| ۰       | ۳۹      | ۲۲        | ۵      | ۸۳     | ۲۱    | ۷۳     | ۲۶    | ۱۵۶    | گرگان    |
| ۰       | ۱۴      | ۷         | ۱      | ۱۲     | ۱۰    | ۲۱     | ۱۱    | ۳۳     | بهبهر    |
| ۴       | ۲۵      | ۳۱        | ۱      | ۷۵     | ۶     | ۵۵     | ۷     | ۱۳۰    | ساری     |
| ۰       | ۲۲      | ۱۳        | ۰      | ۳۶     | ۸     | ۴۵     | ۸     | ۸۱     | قائمشهر  |
| ۰       | ۳۴      | ۲۶        | ۰      | ۱۰۶    | ۶     | ۵۳     | ۶     | ۱۵۹    | بابل     |
| ۰       | ۱۹      | ۱۴        | ۰      | ۲۵     | ۶     | ۳۲     | ۶     | ۸۷     | آمل      |
| ۰       | ۴       | ۶         | ۰      | ۸      | ۷     | ۸      | ۷     | ۱۶     | نور      |
| ۰       | ۱۲      | ۱۲        | ۲      | ۳۳     | ۹     | ۲۳     | ۱۱    | ۵۶     | نوشهر    |
| ۰       | ۱۵      | ۱۰        | ۰      | ۲۲     | ۷     | ۲۱     | ۷     | ۳۳     | تنگابن   |
| ۰       | ۶       | ۴         | ۱      | ۲۰     | ۰     | ۱۲     | ۱     | ۳۳     | رامسر    |

ماخذ - سازمان منطقه‌ای بهداشت و درمان استان

مقایسه تعداد پزشکان متخصص و عمومی ایرانی و خارجی در استان مازندران در سال ۱۳۶۷

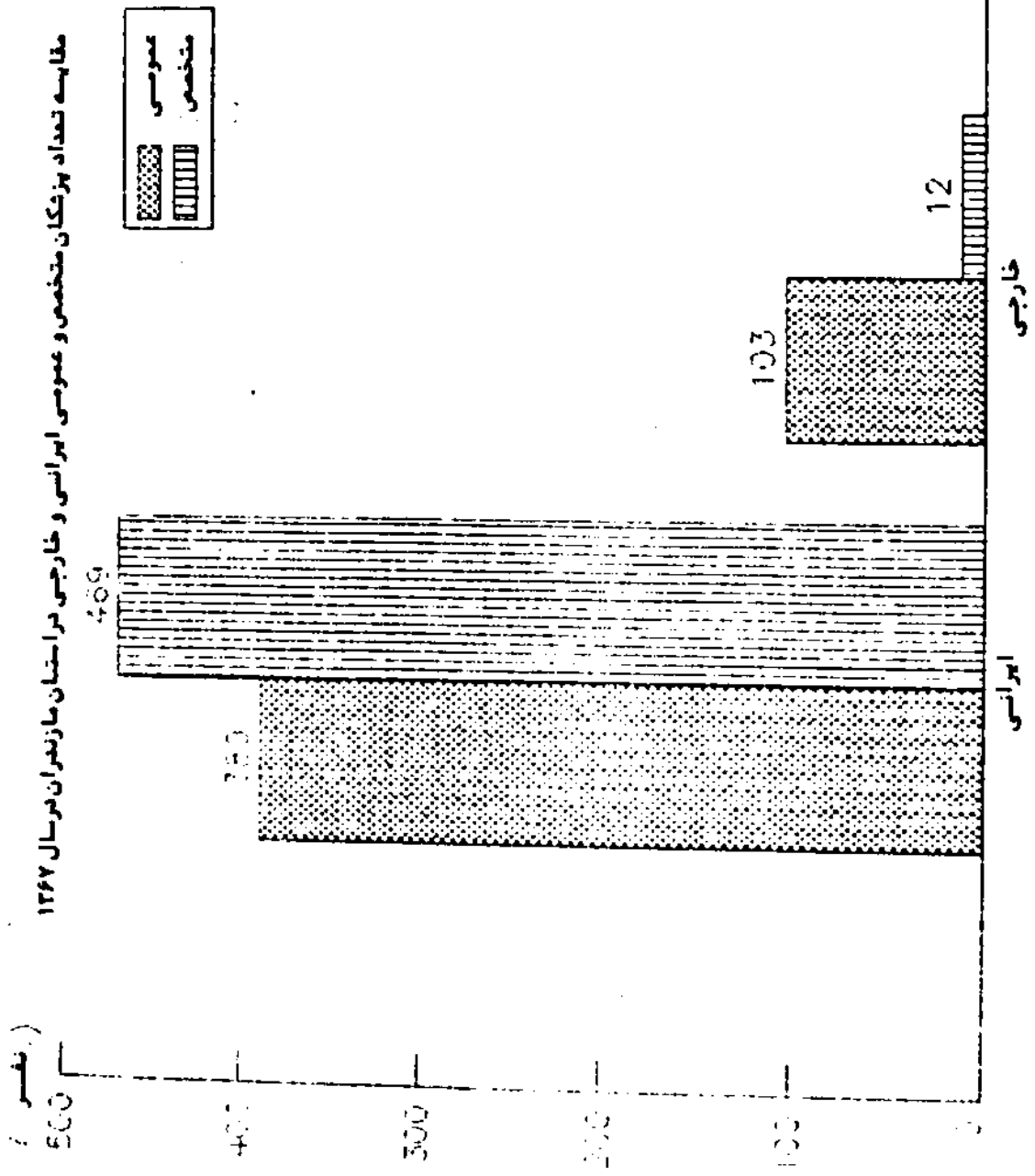

۱۰۱- تعداد پزشکان و دندانپزشکان شامل در سازمان منطقه‌ای بهداشت و درمان استان مازندران  
بتفکیک شبکه : ۱۳۶۷

| دامپزشک | داروساز | دندانپزشک | پزشکان |        |       |        |       |        | شبکه           |
|---------|---------|-----------|--------|--------|-------|--------|-------|--------|----------------|
|         |         |           | متخصص  |        | عمومی |        | جمع   |        |                |
|         |         |           | خارجی  | ایرانی | خارجی | ایرانی | خارجی | ایرانی |                |
| ۴       | ۲۷      | ۵۷        | ۱۲     | ۱۶۱    | ۱۰۳   | ۱۸۱    | ۱۱۵   | ۳۲۲    | کل استان ..... |
| ۰       | ۰       | ۲         | ۲      | ۱۳     | ۲۳    | ۱۰     | ۲۵    | ۲۳     | گنبد .....     |
| ۰       | ۳       | ۱۱        | ۵      | ۳۱     | ۳۱    | ۳۲     | ۲۶    | ۶۳     | گرگان .....    |
| ۰       | ۳       | ۴         | ۱      | ۷      | ۱۰    | ۱۱     | ۱۱    | ۱۸     | بیشهر .....    |
| ۴       | ۹       | ۱۱        | ۱      | ۲۰     | ۶     | ۳۱     | ۷     | ۵۱     | ساری .....     |
| ۰       | ۴       | ۴         | ۰      | ۲۱     | ۸     | ۲۰     | ۸     | ۲۱     | قائم‌شهر ..... |
| ۰       | ۵       | ۹         | ۰      | ۳      | ۶     | ۲۱     | ۶     | ۲۴     | بابل .....     |
| ۰       | ۴       | ۳         | ۰      | ۱۴     | ۶     | ۲۱     | ۶     | ۳۵     | آمل .....      |
| ۰       | ۲       | ۴         | ۰      | ۵      | ۷     | ۶      | ۷     | ۱۱     | نور .....      |
| ۰       | ۲       | ۳         | ۲      | ۱۸     | ۹     | ۱۲     | ۱۱    | ۳۰     | نوشهر .....    |
| ۰       | ۲       | ۳         | ۰      | ۱۳     | ۷     | ۷      | ۷     | ۲۰     | تنکابن .....   |
| ۰       | ۱       | ۳         | ۱      | ۱۶     | ۰     | ۱۰     | ۱     | ۲۶     | رامسر .....    |

ماخذ - سازمان منطقه‌ای بهداشت و درمان استان \*

۱۰۲- تعداد کل پزشکان استان مازندران برحسب نوع تخصص و بنفکبد شبکه : ۱۳۶۷

| شبکه      | عمومی | داخلی | کودکان | چشم | گوش و حلق و بینی | زنان و زایمان | بیموشی |
|-----------|-------|-------|--------|-----|------------------|---------------|--------|
| کلی استان | ۲۹۲   | ۲۹    | ۷۷     | ۲۷  | ۳۳               | ۶۰            | ۲۵     |
| گنبد      | ۵۹    | ۳     | ۲      | ۲   | ۳                | ۵             | ۲      |
| گرگان     | ۹۴    | ۹     | ۱۳     | ۵   | ۶                | ۱۰            | ۶      |
| بهبهر     | ۳۱    | ۳     | ۲      | ۰   | ۱                | ۱             | ۱      |
| ساری      | ۶۱    | ۷     | ۱۰     | ۵   | ۶                | ۱۱            | ۲      |
| قائمشهر   | ۵۳    | ۲     | ۶      | ۲   | ۲                | ۳             | ۱      |
| پابل      | ۵۹    | ۱۱    | ۱۶     | ۶   | ۷                | ۱۱            | ۲      |
| امل       | ۲۸    | ۲     | ۹      | ۲   | ۳                | ۸             | ۲      |
| نور       | ۱۵    | ۰     | ۱      | ۱   | ۰                | ۱             | ۲      |
| نوشهر     | ۳۲    | ۳     | ۷      | ۱   | ۱                | ۵             | ۱      |
| تنکابن    | ۲۸    | ۵     | ۳      | ۱   | ۲                | ۲             | ۱      |
| رامسر     | ۱۲    | ۲     | ۲      | ۱   | ۲                | ۳             | ۱      |

دنباله ۱۰۲- تعداد کل پزشکان استان مازندران برحسب نوع تخصص و بنفکبد شبکه : ۱۳۶۷

| شبکه      | اعصاب و روان | پوست و آمیزش | رادیولوژی | قلب و عروق | سرطان | رہوی و سل | عفونسی |
|-----------|--------------|--------------|-----------|------------|-------|-----------|--------|
| کلی استان | ۱۶           | ۱۱           | ۲۹        | ۸          | ۲     | ۱         | ۲      |
| گنبد      | ۱            | ۱            | ۲         | ۰          | ۰     | ۰         | ۰      |
| گرگان     | ۱            | ۳            | ۵         | ۲          | ۰     | ۰         | ۱      |
| بهبهر     | ۰            | ۰            | ۰         | ۰          | ۰     | ۰         | ۰      |
| ساری      | ۱            | ۲            | ۲         | ۱          | ۰     | ۰         | ۲      |
| قائمشهر   | ۱            | ۲            | ۲         | ۲          | ۰     | ۰         | ۱      |
| پابل      | ۹            | ۱            | ۶         | ۲          | ۲     | ۱         | ۰      |
| امل       | ۱            | ۱            | ۴         | ۰          | ۰     | ۰         | ۰      |
| نور       | ۰            | ۰            | ۰         | ۰          | ۰     | ۰         | ۰      |
| نوشهر     | ۲            | ۱            | ۳         | ۰          | ۰     | ۰         | ۰      |
| تنکابن    | ۰            | ۰            | ۲         | ۱          | ۰     | ۰         | ۰      |
| رامسر     | ۰            | ۰            | ۱         | ۰          | ۰     | ۰         | ۰      |

دنباله ۱۰۲- تعداد کل پزشکان استان مازندران بر حسب نوع تخصص و بتفکیک شبکه : ۱۳۶۷

| شبکه      | بهداشت مادر و کودک | بهداشت عمومی و منقعی پزشکی اجتماعی | خون شناسی | طب فیزیکی و توانبخشی | جراحی عمومی | میزراه (اورولوژی) | اورتویدی | جراحی قلب و عروق سینه |
|-----------|--------------------|------------------------------------|-----------|----------------------|-------------|-------------------|----------|-----------------------|
| کلی استان | ۰                  | ۰                                  | ۰         | ۰                    | ۷۲          | ۱۱                | ۲۹       | ۰                     |
| گنبد      | ۰                  | ۰                                  | ۰         | ۰                    | ۵           | ۱                 | ۱        | ۰                     |
| گرگان     | ۰                  | ۰                                  | ۰         | ۰                    | ۱۵          | ۲                 | ۵        | ۰                     |
| بهبهر     | ۰                  | ۰                                  | ۰         | ۰                    | ۲           | ۰                 | ۱        | ۰                     |
| ساری      | ۰                  | ۰                                  | ۰         | ۰                    | ۱۳          | ۲                 | ۴        | ۰                     |
| قاشمهر    | ۰                  | ۰                                  | ۰         | ۰                    | ۵           | ۲                 | ۲        | ۰                     |
| پابل      | ۰                  | ۰                                  | ۰         | ۰                    | ۱۲          | ۱                 | ۸        | ۰                     |
| امل       | ۰                  | ۰                                  | ۰         | ۰                    | ۷           | ۱                 | ۲        | ۰                     |
| نور       | ۰                  | ۰                                  | ۰         | ۰                    | ۱           | ۰                 | ۱        | ۰                     |
| نوشهر     | ۰                  | ۰                                  | ۰         | ۰                    | ۶           | ۱                 | ۲        | ۰                     |
| تنکابن    | ۰                  | ۰                                  | ۰         | ۰                    | ۴           | ۰                 | ۱        | ۰                     |
| رامسر     | ۰                  | ۰                                  | ۰         | ۰                    | ۲           | ۱                 | ۲        | ۰                     |

دنباله ۱۰۲- تعداد کل پزشکان استان مازندران بر حسب نوع تخصص و بتفکیک شبکه : ۱۳۶۷

| شبکه      | جراحی مغز و اعصاب | جراحی پلاستیک و فک | جراحی اطفال | علوم آزمایشگاه | دندانپزشکی | داروساز | دامپزشک |
|-----------|-------------------|--------------------|-------------|----------------|------------|---------|---------|
| کلی استان | ۲                 | ۱                  | ۰           | ۲۴             | ۱۶۸        | ۲۰۹     | ۴       |
| گنبد      | ۰                 | ۰                  | ۰           | ۱              | ۱۳         | ۱۹      | ۰       |
| گرگان     | ۱                 | ۰                  | ۰           | ۴              | ۲۲         | ۲۹      | ۰       |
| بهبهر     | ۰                 | ۰                  | ۰           | ۰              | ۷          | ۱۴      | ۰       |
| ساری      | ۰                 | ۰                  | ۰           | ۴              | ۳۱         | ۲۵      | ۴       |
| قاشمهر    | ۰                 | ۰                  | ۰           | ۱              | ۱۳         | ۲۲      | ۰       |
| پابل      | ۱                 | ۱                  | ۰           | ۷              | ۲۶         | ۳۴      | ۰       |
| امل       | ۰                 | ۰                  | ۰           | ۲              | ۱۲         | ۱۹      | ۰       |
| نور       | ۰                 | ۰                  | ۰           | ۱              | ۶          | ۴       | ۰       |
| نوشهر     | ۰                 | ۰                  | ۰           | ۲              | ۱۲         | ۱۲      | ۰       |
| تنکابن    | ۰                 | ۰                  | ۰           | ۱              | ۱۰         | ۱۵      | ۰       |
| رامسر     | ۰                 | ۰                  | ۰           | ۱              | ۴          | ۶       | ۰       |

ماخذ - سازمان منطقه‌ای بهداشت و درمان استان \*

۱۰۳ - تعداد کل پزشکان شاغل در سازمان منطقه‌ای بهداشت و درمان استان مازندران برحسب نوع تخصص و بتفکیک شبکه : ۱۳۶۷

| شبکه     | قلب و عروقی | سرطان | ریوی و سئل | عفونی | بهداشت مادر و کودک | بهداشت عمومی و صنعتی پزشکی اجتماعی | خون‌شناسی |
|----------|-------------|-------|------------|-------|--------------------|------------------------------------|-----------|
| کل استان | ۳           | ۰     | ۰          | ۲     | ۰                  | ۰                                  | ۰         |
| گنبد     | ۰           | ۰     | ۰          | ۰     | ۰                  | ۰                                  | ۰         |
| گرگان    | ۱           | ۰     | ۰          | ۱     | ۰                  | ۰                                  | ۰         |
| بهبهر    | ۰           | ۰     | ۰          | ۰     | ۰                  | ۰                                  | ۰         |
| ساری     | ۰           | ۰     | ۰          | ۲     | ۰                  | ۰                                  | ۰         |
| قائم‌شهر | ۱           | ۰     | ۰          | ۰     | ۰                  | ۰                                  | ۰         |
| پابل     | ۰           | ۰     | ۰          | ۰     | ۰                  | ۰                                  | ۰         |
| امل      | ۰           | ۰     | ۰          | ۰     | ۰                  | ۰                                  | ۰         |
| نور      | ۰           | ۰     | ۰          | ۰     | ۰                  | ۰                                  | ۰         |
| نوشهر    | ۰           | ۰     | ۰          | ۰     | ۰                  | ۰                                  | ۰         |
| تنکابن   | ۰           | ۰     | ۰          | ۰     | ۰                  | ۰                                  | ۰         |
| رامسر    | ۱           | ۰     | ۰          | ۰     | ۰                  | ۰                                  | ۰         |

دنباله ۱۰۳ - تعداد کل پزشکان شاغل در سازمان منطقه‌ای بهداشت و درمان استان مازندران برحسب نوع تخصص و بتفکیک شبکه : ۱۳۶۷

| شبکه     | طب فیزیک و توانبخشی | جراحی عمومی (اورولوژی) | میزراه | عمومی | داخلی | کودکان | چشم |
|----------|---------------------|------------------------|--------|-------|-------|--------|-----|
| کل استان | ۰                   | ۳۲                     | ۵      | ۲۸۴   | ۲۴    | ۲۰     | ۵   |
| گنبد     | ۰                   | ۲                      | ۰      | ۳۳    | ۱     | ۳      | ۱   |
| گرگان    | ۰                   | ۹                      | ۲      | ۵۳    | ۴     | ۳      | ۱   |
| بهبهر    | ۰                   | ۱                      | ۰      | ۲۱    | ۲     | ۲      | ۰   |
| ساری     | ۰                   | ۳                      | ۰      | ۳۷    | ۶     | ۲      | ۰   |
| قائم‌شهر | ۰                   | ۴                      | ۲      | ۲۸    | ۲     | ۱      | ۱   |
| پابل     | ۰                   | ۰                      | ۰      | ۲۷    | ۰     | ۰      | ۰   |
| امل      | ۰                   | ۳                      | ۰      | ۲۷    | ۲     | ۲      | ۰   |
| نور      | ۰                   | ۱                      | ۰      | ۱۳    | ۰     | ۱      | ۰   |
| نوشهر    | ۰                   | ۶                      | ۰      | ۲۱    | ۲     | ۳      | ۱   |
| تنکابن   | ۰                   | ۲                      | ۰      | ۱۴    | ۴     | ۱      | ۰   |
| رامسر    | ۰                   | ۱                      | ۱      | ۱۰    | ۱     | ۲      | ۱   |



دنباله ۱۰۳ - تعداد کل پزشکان شامل در سازمان منطقه‌ای بهداشت و درمان استان مازندران بر حسب نوع تخصص و بتفکیک شبکه : ۱۳۶۷

| شبکه           | گوش و حلق و بینی | زنان و زایمان | بیموشی | امصاب و روان | پوست و آمیزشی | رادیولوژی اورتوپدی | جراحی قلب و عروق و سینه |
|----------------|------------------|---------------|--------|--------------|---------------|--------------------|-------------------------|
| کل استان ..... | ۱۱               | ۲۱            | ۱۶     | ۲            | ۲             | ۹                  | ۰                       |
| کنبد .....     | ۲                | ۰             | ۲      | ۱            | ۱             | ۱                  | ۰                       |
| گرگان .....    | ۱                | ۲             | ۲      | ۰            | ۰             | ۲                  | ۰                       |
| بشهر .....     | ۱                | ۰             | ۱      | ۰            | ۰             | ۱                  | ۰                       |
| ساری .....     | ۰                | ۵             | ۲      | ۰            | ۰             | ۰                  | ۰                       |
| قائمشهر .....  | ۲                | ۲             | ۱      | ۱            | ۱             | ۱                  | ۰                       |
| پابل .....     | ۰                | ۰             | ۰      | ۲            | ۰             | ۰                  | ۰                       |
| امل .....      | ۱                | ۱             | ۲      | ۰            | ۰             | ۱                  | ۰                       |
| نور .....      | ۰                | ۱             | ۱      | ۰            | ۰             | ۰                  | ۰                       |
| نوشهر .....    | ۱                | ۳             | ۱      | ۰            | ۰             | ۱                  | ۰                       |
| تنکابن .....   | ۱                | ۲             | ۱      | ۰            | ۰             | ۱                  | ۰                       |
| رامسر .....    | ۲                | ۳             | ۱      | ۰            | ۰             | ۱                  | ۰                       |

دنباله ۱۰۳ - تعداد کل پزشکان شامل در سازمان منطقه‌ای بهداشت و درمان استان مازندران بر حسب نوع تخصص و بتفکیک شبکه : ۱۳۶۷

| شبکه           | جراحی مغز و اعصاب | جراحی پلاستیک و فلک | جراحی اطفال | علوم آزمایشگاهی | دندانپزشکی | داروساز | دامپزشکی |
|----------------|-------------------|---------------------|-------------|-----------------|------------|---------|----------|
| کل استان ..... | ۰                 | ۰                   | ۰           | ۵               | ۵۷         | ۲۷      | ۴        |
| کنبد .....     | ۰                 | ۰                   | ۰           | ۰               | ۲          | ۰       | ۰        |
| گرگان .....    | ۰                 | ۰                   | ۰           | ۱               | ۱۱         | ۳       | ۰        |
| بشهر .....     | ۰                 | ۰                   | ۰           | ۰               | ۴          | ۳       | ۰        |
| ساری .....     | ۰                 | ۰                   | ۰           | ۰               | ۱۱         | ۹       | ۴        |
| قائمشهر .....  | ۰                 | ۰                   | ۰           | ۱               | ۲          | ۲       | ۰        |
| پابل .....     | ۰                 | ۰                   | ۰           | ۱               | ۹          | ۵       | ۰        |
| امل .....      | ۰                 | ۰                   | ۰           | ۰               | ۳          | ۴       | ۰        |
| نور .....      | ۰                 | ۰                   | ۰           | ۱               | ۴          | ۲       | ۰        |
| نوشهر .....    | ۰                 | ۰                   | ۰           | ۰               | ۳          | ۴       | ۰        |
| تنکابن .....   | ۰                 | ۰                   | ۰           | ۰               | ۳          | ۲       | ۰        |
| رامسر .....    | ۰                 | ۰                   | ۰           | ۱               | ۳          | ۱       | ۰        |

ماخذ - سازمان منطقه‌ای بهداشت و درمان استان .

۱۰۴ - تعداد پیراپزشکان شاغل در سازمان منطقه‌ای بهداشت و درمان استان مازندران بتفکیک شبکه :  
۱۳۶۷

| شبکه      | روانشناسان | لیسانس داروسازی | پرستاری | لیسانس رادیولوژی | آزمایشگاه میکروبتراپی | کارشناس تغذیه | کارشناس بهداشت و محیط |
|-----------|------------|-----------------|---------|------------------|-----------------------|---------------|-----------------------|
| کلی استان | ۴          | ۲               | ۱۹۵     | ۳                | ۵۶                    | ۱۵            | ۳۱                    |
| گنبد      | ۰          | ۰               | ۹       | ۰                | ۳                     | ۳             | ۰                     |
| گرگان     | ۰          | ۰               | ۵۷      | ۲                | ۱۰                    | ۲             | ۶                     |
| بشهر      | ۰          | ۰               | ۷       | ۰                | ۶                     | ۱             | ۱                     |
| ساری      | ۳          | ۱               | ۳۳      | ۰                | ۱۱                    | ۲             | ۹                     |
| قائمشهر   | ۰          | ۰               | ۱۱      | ۰                | ۲                     | ۲             | ۱                     |
| پابل      | ۰          | ۰               | ۲       | ۰                | ۶                     | ۱             | ۲                     |
| امل       | ۱          | ۰               | ۱۳      | ۰                | ۲                     | ۲             | ۳                     |
| نور       | ۰          | ۰               | ۲       | ۰                | ۰                     | ۰             | ۱                     |
| نوشهر     | ۰          | ۰               | ۲۷      | ۰                | ۶                     | ۱             | ۲                     |
| تنکابن    | ۰          | ۰               | ۱۸      | ۱                | ۵                     | ۱             | ۲                     |
| رامسر     | ۰          | ۱               | ۱۴      | ۰                | ۳                     | ۲             | ۰                     |

دنباله ۱۰۴ - تعداد پیراپزشکان شاغل در سازمان منطقه‌ای بهداشت و درمان استان مازندران بتفکیک شبکه: ۱۳۶۷

| شبکه      | لیسانس مامائی | بهداشت منعتی | مددکار اجتماعی | تکنسین آزمایشگاه | تکنسین رادیولوژی | نگهداری مدارک پزشکی | بیمه‌اری | کمد بیمار |
|-----------|---------------|--------------|----------------|------------------|------------------|---------------------|----------|-----------|
| کلی استان | ۳۵            | ۱۳           | ۷              | ۲۲۶              | ۴۲               | ۲۷                  | ۱۳۲۷     | ۲۸۸       |
| گنبد      | ۳             | ۲            | ۰              | ۲۵               | ۵                | ۲                   | ۱۱۸      | ۱۹        |
| گرگان     | ۱۰            | ۱            | ۱              | ۵۱               | ۷                | ۴                   | ۲۷۱      | ۶۷        |
| بشهر      | ۲             | ۱            | ۰              | ۱۶               | ۳                | ۱                   | ۸۹       | ۲۹        |
| ساری      | ۴             | ۲            | ۳              | ۲۵               | ۷                | ۲                   | ۱۱۳      | ۵۵        |
| قائمشهر   | ۲             | ۱            | ۱              | ۲۱               | ۳                | ۶                   | ۱۷۱      | ۶۲        |
| پابل      | ۰             | ۱            | ۰              | ۲۳               | ۲                | ۰                   | ۸۲       | ۲۷        |
| امل       | ۱             | ۱            | ۱              | ۲۰               | ۳                | ۲                   | ۶۶       | ۷۱        |
| نور       | ۱             | ۰            | ۰              | ۹                | ۳                | ۲                   | ۲۷       | ۱۸        |
| نوشهر     | ۷             | ۱            | ۱              | ۱۳               | ۴                | ۰                   | ۱۰۹      | ۶۳        |
| تنکابن    | ۱             | ۰            | ۰              | ۱۱               | ۲                | ۲                   | ۷۸       | ۴۲        |
| رامسر     | ۴             | ۱            | ۰              | ۱۲               | ۳                | ۲                   | ۱۰۳      | ۳۵        |

دنباله ۱۰۲- تعداد پیراپزشکان شامل در سازمان منطقه‌ای بهداشت و درمان استان مازندران بتفکیک شبکه : ۱۳۶۷

| کیارشناس آموزش بهداشت | اهمتری | فوق بیپلم برستاری | بهداشتیان | پرستار خانه بهداشت |       | تکنسین اورژانس | شبکه      |
|-----------------------|--------|-------------------|-----------|--------------------|-------|----------------|-----------|
|                       |        |                   |           | بهداشتیان          | بهورز |                |           |
| ۲۶                    | ۱      | ۸۵                | ۲۲۵       | ۲۱۲                | ۶۰۱   | ۲۰۱            | کلی استان |
| ۸                     | ۰      | ۲                 | ۸         | ۶۰                 | ۵۸    | ۱۲             | گنبد      |
| ۲                     | ۰      | ۱۸                | ۲۲        | ۲۲                 | ۱۸    | ۱۶             | گرگان     |
| ۲                     | ۰      | ۵                 | ۱۶        | ۲۰                 | ۶۲    | ۱۳             | بشهر      |
| ۷                     | ۰      | ۹                 | ۷۳        | ۲۷                 | ۵۵    | ۳۱             | ساری      |
| ۵                     | ۰      | ۸                 | ۳۸        | ۵۳                 | ۷۸    | ۵۱             | قائم‌شهر  |
| ۱                     | ۰      | ۳                 | ۳۲        | ۶۲                 | ۱۲۸   | ۲۲             | پابل      |
| ۲                     | ۱      | ۱۲                | ۰         | ۸۹                 | ۱۲۱   | ۱۹             | امل       |
| ۳                     | ۰      | ۵                 | ۲۱        | ۳۵                 | ۲۸    | ۰              | نور       |
| ۱                     | ۰      | ۵                 | ۵۸        | ۱                  | ۶     | ۱۶             | نوشهر     |
| ۲                     | ۰      | ۲                 | ۲۲        | ۶                  | ۱۱    | ۱۱             | تنکابن    |
| ۰                     | ۰      | ۱۰                | ۱۱        | ۱۳                 | ۱۶    | ۰              | رامسر     |

دنباله ۱۰۲- تعداد پیراپزشکان شامل در سازمان منطقه‌ای بهداشت و درمان استان مازندران بتفکیک شبکه : ۱۳۶۷

| تکنسین داروش | مامای بیپلمه | بهداشت مدارس | تکنسین بیهوشی | تکنسین اتاق عمل | پروتز دندان | تکنسین محیط بهداشت | شبکه     |
|--------------|--------------|--------------|---------------|-----------------|-------------|--------------------|----------|
|              |              |              |               |                 |             |                    |          |
| ۰            | ۸            | ۲۸           | ۰             | ۵               | ۵           | ۵                  | گنبد     |
| ۵            | ۳۲           | ۷۵           | ۱             | ۱۴              | ۵           | ۱۲                 | گرگان    |
| ۰            | ۱۰           | ۳۸           | ۲             | ۲               | ۰           | ۹                  | بشهر     |
| ۶            | ۲۷           | ۱۲۱          | ۳             | ۹               | ۲           | ۸                  | ساری     |
| ۱            | ۷            | ۷۰           | ۰             | ۱۳              | ۳           | ۱۰                 | قائم‌شهر |
| ۲            | ۲            | ۱۱۰          | ۰             | ۰               | ۲           | ۱۹                 | پابل     |
| ۰            | ۲            | ۶۲           | ۱             | ۲               | ۵           | ۷                  | امل      |
| ۰            | ۵            | ۲۰           | ۳             | ۱               | ۲           | ۵                  | نور      |
| ۱            | ۸            | ۲۰           | ۲             | ۱۰              | ۴           | ۵                  | نوشهر    |
| ۳            | ۱۲           | ۲            | ۰             | ۷               | ۲           | ۸                  | تنکابن   |
| ۰            | ۸            | ۱            | ۲             | ۸               | ۰           | ۲                  | رامسر    |

ماخذ - سازمان منطقه‌ای بهداشت و درمان استان -

۱۰۵ - مراجعه کنندگان به واحدهای درمانی سازمان منطقه‌ای بهداشت و درمان استان مازندران  
بر حسب گروه‌های بیماری : ۱۳۶۷ (گروه بندی بیماریها بر اساس طبقه بندی بین المللی است)

| مراجعه کننده |             | گروه بیماری                                    |
|--------------|-------------|------------------------------------------------|
| درصد         | تعداد (نفر) |                                                |
| ۱۰۰          | ۹۲۷۵۲۲      | جمع کل                                         |
| ۲۶/۰۶        | ۲۴۶۹۲۱      | بیماریهای عفونی و انگلی                        |
| ۰/۰۲         | ۲۲۰         | سرطان و سایر تومورها                           |
| ۷/۲۱         | ۷۰۱۹۲       | بیماریهای غدد داخلی - تیغیه‌ای و سوخت متابولیک |
| ۳/۹۶         | ۳۷۵۲۳       | بیماریهای خون و اعصاب خونماز                   |
| ۳/۲۸         | ۳۱۰۶۵       | ناراحتیهای روانی                               |
| ۵/۸۹         | ۵۵۸۰۶       | بیماریهای دستگاه اعصاب و اعصاب حسی             |
| ۵/۹۱         | ۵۶۰۰۹       | بیماریهای دستگاه گردش خون                      |
| ۱۰/۷۶        | ۱۰۱۹۷۸      | بیماریهای دستگاه تنفسی                         |
| ۱۴/۶۶        | ۱۳۸۹۰۳      | بیماریهای دستگاه گوارشی                        |
| ۲/۶۳         | ۲۴۹۵۹       | بیماریهای دستگاه تناسلی و ادرار                |
| ۲/۵۵         | ۲۴۱۸۴       | عوارض حاملگی ، زایمان و نفاثات                 |
| ۸/۲۳         | ۷۷۹۸۹       | بیماریهای پوست و نسوج زیرجلدی                  |
| ۳/۲۷         | ۳۲۸۳۸       | بیماریهای دستگاه عضلات ، اسکلت ، نسوج رابط     |
| ۰/۷۳         | ۶۸۹۰        | ناهنجاریهای مادرزادی                           |
| ۰/۲۱         | ۱۹۵۰        | علل تلفات و بیماریهای قبل از زایمان            |
| ۰/۸۸         | ۸۳۱۹        | علائم و حالات بد تعریف شده                     |
| ۳/۲۳         | ۳۱۵۷۸       | سوانح ، مسمومیت ها و خودکشی ها                 |

ماخذ - سازمان منطقه‌ای بهداشت و درمان استان

۱۰۶- آمار مرگ و میر بتفکیک گروههای بیماری در استان مازندران : ۱۳۴۷

| زن   | مرد  | جمع  | گروه بیماری                                     |
|------|------|------|-------------------------------------------------|
| ۳۷۳۸ | ۴۸۲۲ | ۸۵۶۰ | جمع                                             |
| ۳۲۰  | ۳۷۶  | ۷۱۶  | بیماریهای عفونی و انگلی                         |
| ۲۵۱  | ۴۲۰  | ۶۷۱  | سرطان و سایر تومورها                            |
| ۵۶   | ۵۸   | ۱۱۴  | بیماریهای غدد داخلی - تیغذیه‌ای و سوخت متابولیک |
| ۶۸   | ۱۰۴  | ۱۷۲  | بیماریهای خون و اعصاب خونساز                    |
| ۲۳   | ۴۶   | ۶۹   | ناراحتیهای روانی                                |
| ۴۹   | ۶۰   | ۱۰۹  | بیماریهای دستگاه اعصاب و اعصاب حسی              |
| ۱۱۸۴ | ۱۱۴۴ | ۲۳۲۸ | بیماریهای دستگاه گردش خون                       |
| ۳۶۰  | ۴۰۷  | ۷۶۷  | بیماریهای دستگاه تنفسی                          |
| ۱۲۲  | ۱۸۳  | ۳۰۵  | بیماریهای دستگاه گوارشی                         |
| ۱۱۶  | ۱۲۹  | ۲۴۵  | بیماریهای دستگاه تناسلی و ادرار                 |
| ۳۷   | ۰    | ۳۷   | عوارض حاملگی - زایمان و نفاسی                   |
| ۱    | ۲    | ۳    | بیماریهای پوست و نسوج زبرجلدی                   |
| ۹    | ۱۰   | ۱۹   | بیماریهای دستگاه عضلات - اسکلت و نسوج رابط      |
| ۱۵۰  | ۱۶۷  | ۳۱۷  | ناهنجاریهای مادرزادی                            |
| ۹۸   | ۱۱۲  | ۲۱۰  | علل تلفات و بیماریهای قبل از زایمان             |
| ۵۴۸  | ۶۹۹  | ۱۲۴۷ | علائم و حالات بد تعریف شده                      |
| ۲۹۴  | ۹۲۵  | ۱۲۱۹ | سوانح - مسمومیت ها و خودکشی ها                  |

ماخذ - سازمان منطقه‌ای بهداشت و درمان استان .

۱۰۷- آمار مرگ و میر بتفکیک گروه سنی و جنسی در استان مازندران : ۱۳۶۷

| درصد  | جمع  | زن   | مرد  | گروه سنی      |
|-------|------|------|------|---------------|
| ۱۰۰   | ۸۵۷۰ | ۳۷۲۸ | ۴۸۴۲ | جمع کل        |
| ۱۱/۵۸ | ۹۹۲  | ۲۷۲  | ۵۲۰  | کمتر از یکماه |
| ۷/۱۲  | ۶۱۰  | ۲۹۲  | ۳۱۸  | ۱ تا ۱۱ ماه   |
| ۷/۲۲  | ۶۲۷  | ۲۹۸  | ۳۲۹  | ۱ تا ۲ سال    |
| ۲/۶۶  | ۲۲۸  | ۸۳   | ۱۴۵  | ۳ تا ۹ سال    |
| ۲/۰۲  | ۱۷۳  | ۲۳   | ۱۳۰  | ۱۰ تا ۱۴ سال  |
| ۳/۴۰  | ۲۹۱  | ۷۷   | ۲۱۴  | ۱۵ تا ۱۹ سال  |
| ۵/۲۵  | ۴۵۰  | ۱۱۸  | ۳۳۲  | ۲۰ تا ۲۴ سال  |
| ۴/۹۱  | ۴۲۱  | ۱۷۹  | ۲۴۲  | ۲۵ تا ۳۲ سال  |
| ۲/۱۲  | ۳۵۳  | ۱۲۹  | ۲۲۴  | ۳۳ تا ۴۴ سال  |
| ۶/۶۲  | ۵۶۹  | ۲۶۰  | ۳۰۹  | ۴۵ تا ۵۴ سال  |
| ۱۳/۱۳ | ۱۱۲۵ | ۵۶۰  | ۵۶۵  | ۵۵ تا ۶۴ سال  |
| ۲۸/۳۵ | ۲۲۳۰ | ۱۱۰۱ | ۱۳۲۹ | ۶۵ به بالا    |
| ۳/۵۱  | ۳۰۱  | ۱۱۶  | ۱۸۵  | سن نامعلوم    |

ماخذ - سازمان منطقه‌ای بهداشت و درمان استان \*

۱۰۸ - دفعات واکسیناسیون انجام شده در استان مازندران بتفکیک شبکه : ۱۳۶۷

| شماره  | تست توپرکولین | حصصه  | فلج اطفال | سرخک   | کزاز   | دیفتیری کزاز | دیفتیری کزاز سیاهرله | شبکه     |
|--------|---------------|-------|-----------|--------|--------|--------------|----------------------|----------|
| ۲۴۵۴۰۱ | ۱۸۳۸۷۹        | ۳۹۴۲۶ | ۷۶۷۲۳۷    | ۲۷۸۸۵۸ | ۶۵۰۶۵۴ | ۸۲۵۸۳        | ۷۴۰۱۶۵               | کل استان |
| ۶۹۰۳۴  | ۱۷۵۳۵         | ۱۳۵۰  | ۱۳۵۱۲۱    | ۵۲۳۲۶  | ۱۳۰۰۳۷ | ۲۲۷۰۴        | ۱۴۰۱۰۹               | گنبد     |
| ۷۳۳۱۰  | ۲۹۸۷۰         | ۴۰۵۴  | ۱۵۷۵۱۰    | ۵۸۵۳۱  | ۱۲۹۸۰۹ | ۲۵۸۲۵        | ۱۲۸۳۰۹               | گرگان    |
| ۲۲۷۵۰  | ۱۸۹۷۰         | ۲۷۸۶  | ۴۹۰۵۷     | ۱۸۱۰۵  | ۲۸۳۱۴  | ۶۲۸۳         | ۲۷۹۷۷                | بشهر     |
| ۲۸۸۴۱  | ۳۷۷۷۹         | ۶۱۴۶  | ۹۶۹۵۰     | ۲۷۲۹۹  | ۲۳۴۰۹  | ۵۲۷۷         | ۹۲۳۲۱                | ساری     |
| ۲۵۰۵۰  | ۲۰۴۶۱         | ۳۳۱۶  | ۷۷۵۵۶     | ۲۵۰۷۳  | ۸۰۵۱۵  | ۷۵۱۶         | ۶۹۲۹۳                | قائمشهر  |
| ۲۲۳۰۸  | ۱۹۶۳۴         | ۲۳۸۷  | ۹۰۸۴۷     | ۳۵۹۸۶  | ۶۲۰۱۶  | ۴۶۷۳         | ۸۶۹۹۷                | بابل     |
| ۳۰۹۰۰  | ۱۳۳۳۳         | ۶۱۴۶  | ۶۴۹۵۹     | ۲۵۲۲۱  | ۶۶۸۱۴  | ۴۱۳۲         | ۶۲۶۲۲                | آمل      |
| ۲۵۹۲   | ۱۰۳۴          | ۳۹۴   | ۱۵۹۳۴     | ۶۳۰۶   | ۱۴۰۸۴  | ۹۲۹          | ۱۵۰۵۵                | نور      |
| ۱۲۱۲۸  | ۹۸۲۵          | ۸۱۳۹  | ۳۶۸۸۰     | ۱۳۸۴۶  | ۳۸۶۵۷  | ۲۶۲۳         | ۲۳۷۵۲                | نوشهر    |
| ۹۹۹۵   | ۱۱۶۷۳         | ۱۶۲۵  | ۲۸۰۶۱     | ۱۰۲۲۷  | ۱۸۶۰۲  | ۱۲۵۲         | ۲۷۵۰۲                | تنکابن   |
| ۶۲۷۳   | ۳۷۳۷          | ۱۰۸۳  | ۱۴۳۶۲     | ۵۷۸۸   | ۱۸۳۹۹  | ۱۱۲۹         | ۱۴۰۰۸                | راسر     |

ماخذ - سازمان منطقه‌ای بهداشت و درمان استان

۱۰۹ - فعالیتهای مربوط به سالم سازی محیط در استان مازندران بتفکیک شبکه : ۱۳۶۷

| شبکه    | بازدید از تاسیسات آب مشروب | بازدید از تاسیسات فاضلاب و فاضلاب آب معمولی | آزمایشات میکروبیولوژی آب و فاضلاب | آزمایشات شیمیائی آب و فاضلاب | آزمایش کلر باقیمانده در آب | آب ضد عفونی شده (مترمکعب) | بازدید از منابع آب |
|---------|----------------------------|---------------------------------------------|-----------------------------------|------------------------------|----------------------------|---------------------------|--------------------|
|         |                            |                                             |                                   |                              |                            |                           |                    |
| کنبد    | ۳۰۶۳                       | ۲۱۰                                         | ۲۱۰۹                              | ۲۱۶                          | ۱۹۲۱۵                      | ۱۲۷۵۰۹۸                   | ۳۳۲۱               |
| گرگان   | ۸۹                         | ۱۱                                          | ۲۴۱                               | ۱۲                           | ۲۵۹                        | ۷۱۰۶۹                     | ۶۰                 |
| بمشهر   | ۱۰۲۲                       | -                                           | ۵۲۰                               | ۲۲                           | ۱۰۲۷۰                      | ۱۵۵۰۰۰                    | ۱۰۵۷               |
| ساری    | ۶۹۲                        | ۳۱                                          | ۱۱۳                               | ۲۸                           | ۱۸۰۸                       | ۱۲۷۱۵۰                    | ۶۱۸                |
| قائمشهر | ۱۳۸                        | ۲۲                                          | ۳۸۶                               | ۶۲                           | ۵۴۸                        | ۳۷۲۹۰۵                    | ۳۱۸                |
| پابل    | ۱۰۲                        | ۱۸                                          | ۲۱۵                               | ۲۸                           | ۲۰۵                        | ۵۸۲۰۰                     | ۱۲۰                |
| امل     | ۲۷۵                        | ۱۶                                          | ۱۷۲                               | ۷۷                           | ۱۰۶۶                       | ۲۶۵۰۰                     | ۱۲۲                |
| نور     | ۲۲۰                        | ۷۷                                          | ۸۲                                | ۱۲                           | ۲۰۹                        | ۱۹۵۳۳۴                    | ۳۳۲                |
| نوشهر   | ۱۲۹                        | ۲۹                                          | ۹۲                                | ۷                            | ۲۳۵                        | ۳۰۳۲۰                     | ۶۵                 |
| تنکابن  | ۷۲                         | ۲۲                                          | ۱۱۵                               | ۱۳                           | ۲۳۱                        | ۷۳۲۰۰                     | ۲۲۶                |
| رامسر   | ۱۵۲                        | ۳۸                                          | ۱۱۷                               | ۲۳                           | ۲۴۵۵                       | ۲۹۸۰۰                     | ۲۱۳                |
|         | ۱۵۰                        | ۲۵                                          | ۳۶                                | ۹                            | ۱۳۲۹                       | ۱۳۵۲۰۰                    | ۱۵۰                |

دنباله ۱۰۹ - فعالیتهای مربوط به سالم سازی محیط در استان مازندران بتفکیک شبکه : ۱۳۶۷

| شبکه     | برکلرین مصرفی (کیلوگرم) |            | بازدید از مراکز تهیه و توزیع و فروش مواد غذایی | نمونهگیری از مواد غذایی بر حسب تعداد | مواد غذایی فاسد مسموم (کیلوگرم) | رسیدگی به شکایات دفع زباله |
|----------|-------------------------|------------|------------------------------------------------|--------------------------------------|---------------------------------|----------------------------|
|          | چیت آب                  | سایر مصارف |                                                |                                      |                                 |                            |
| کل استان | ۲۹۶۲                    | ۲۶۵۷       | ۵۱۲۳۴                                          | ۲۵۰                                  | ۱۲۸۹۲                           | ۱۲۸۲                       |
| کنبد     | ۲۷۳                     | ۲۲۵        | ۸۵۱۲                                           | ۰                                    | ۱۲۷۵                            | ۵۸                         |
| گرگان    | ۵۱۳                     | ۱۵۹        | ۹۲۹۰                                           | ۱۹                                   | ۲۳۷                             | ۱۵۲                        |
| بمشهر    | ۳۹۷                     | ۲۹۱        | ۶۳۳۷                                           | ۸                                    | ۵۹۸                             | ۱۷۲                        |
| ساری     | ۱۰۴۷                    | ۳۰۲        | ۳۸۲۷                                           | ۶۶                                   | ۲۹۳۵                            | ۱۰۹                        |
| قائمشهر  | ۲۱۷                     | ۱۸۹        | ۷۳۷                                            | ۰                                    | ۰                               | ۱۰۲                        |
| پابل     | ۱۲۷۰                    | ۶۵۵        | ۸۰۸۲                                           | ۹                                    | ۲۰۶۵                            | ۸۷                         |
| امل      | ۳۱۹                     | ۳۸۸        | ۲۶۰۹                                           | ۳۷                                   | ۱۶۶۹                            | ۱۵۶                        |
| نور      | ۱۱۷                     | ۲۸         | ۱۷۲۸                                           | ۱۱                                   | ۲۸۹۳                            | ۱۳۸                        |
| نوشهر    | ۳۲۹                     | ۹۷         | ۲۶۵۶                                           | ۱۵                                   | ۲۸۱                             | ۱۷۳                        |
| تنکابن   | ۹۷                      | ۳۰۱        | ۲۵۷۰                                           | ۱۶۹                                  | ۷                               | ۱۲۲                        |
| رامسر    | ۳۸۳                     | ۰          | ۱۸۹۶                                           | ۱۶                                   | ۵۳۲                             | ۷                          |



دنباله ۱۰۹ - فعالیتهای مربوط به سالم سازی محیط در استان مازندران بتفکیک شبکه : ۱۳۶۷

| شبکه      | رسیدگی به شکایات |              | جلسات آموزشی در مورد پیشه وران | مدارس بازدید شده | بازدید از بیمارستانها و مراکز بهداشتی و درمانی | بازدید از اماکن عمومی |                  |
|-----------|------------------|--------------|--------------------------------|------------------|------------------------------------------------|-----------------------|------------------|
|           | فاضلاب           | شکایات مختلف |                                |                  |                                                | اماکن مسیر راهها      | سایر اماکن عمومی |
| کلی استان | ۲۵۲۸             | ۱۱۵۶         | ۹۵                             | ۱۰۲۲             | ۱۹۳۹                                           | ۹۲۴۵                  | ۲۱۷۶۹            |
| گنبد      | ۱۸۹              | ۱۰۸          | ۰                              | ۸۰               | ۵۲                                             | ۲۶۶                   | ۶۵۹              |
| گرگان     | ۱۵۲              | ۷۲           | ۲۵                             | ۲۰               | ۶۲۷                                            | ۷۲۶                   | ۴۲۱۰             |
| بهنر      | ۲۳۸              | ۶۸           | ۸                              | ۱۲۰              | ۲۱۸                                            | ۲۴۰                   | ۱۸۷۷             |
| ساری      | ۲۴۲              | ۱۲۹          | ۳                              | ۵۰               | ۱۲۷                                            | ۳۶۷                   | ۱۸۷۶             |
| قائم شهر  | ۱۲۲              | ۱۳۹          | ۵                              | ۱۲۲              | ۲۵                                             | ۶۶۲                   | ۱۹۸۷             |
| پابل      | ۲۵۹              | ۱۲۰          | ۱                              | ۱۲۲              | ۲۲۳                                            | ۹۰۷                   | ۱۴۷۳             |
| امل       | ۱۵۲              | ۲۲۷          | ۲۰                             | ۱۲۲              | ۱۲۶                                            | ۲۳۷۲                  | ۴۹۲۳             |
| نور       | ۳۱۵              | ۱۲۹          | ۰                              | ۱۲۲              | ۱۰۹                                            | ۶۲۶                   | ۱۲۵۵             |
| نوشهر     | ۳۸۵              | ۶۱           | ۱۹                             | ۵۱               | ۲۶                                             | ۱۹۱۹                  | ۲۱۸۹             |
| تنکابن    | ۱۷۱              | ۶۱           | ۱۲                             | ۱۲۷              | ۱۱۵                                            | ۷۵۸                   | ۶۲۱              |
| رامسر     | ۱۰۷              | ۰            | ۰                              | ۰                | ۲۹                                             | ۰                     | ۶۵۹              |

دنباله ۱۰۹ - فعالیتهای مربوط به سالم سازی محیط در استان مازندران بتفکیک شبکه : ۱۳۶۷

| شبکه      | خطاریه بهداشتی صادر شده | موارد معرفی مختلفین به دانشگاه | اماکن بهداشتی نشده | مجوز بهداشتی و پروانه کسب صادر شده | اماکن تعطیل شده |
|-----------|-------------------------|--------------------------------|--------------------|------------------------------------|-----------------|
| کلی استان | ۶۵۵۹                    | ۹۰۹                            | ۵۸۷۰               | ۶۶۵۱                               | ۳۱۶             |
| گنبد      | ۳۲۲                     | ۱۲                             | ۱۵۳۱               | ۱۵۳۳                               | ۲۰              |
| گرگان     | ۳۱۱                     | ۳                              | ۶۲۰                | ۵۸۰                                | ۱۰              |
| بهنر      | ۹۶۶                     | ۵۳                             | ۵۱۲                | ۵۶۶                                | ۲               |
| ساری      | ۱۱۵۶                    | ۱۱۲                            | ۶۹۶                | ۵۷۷                                | ۲۷              |
| قائم شهر  | ۲۴۵                     | ۲۹                             | ۲۲۵                | ۲۶۰                                | ۲۶              |
| پابل      | ۲۰۸                     | ۷۲                             | ۲۹۷                | ۲۴۶                                | ۱۷              |
| امل       | ۱۸۲                     | ۲۶                             | ۲۱۵                | ۲۱۵                                | ۱۲۳             |
| نور       | ۶۲۲                     | ۵۱                             | ۱۲۲                | ۲۷۲                                | ۲۹              |
| نوشهر     | ۸۷۱                     | ۲۵۲                            | ۹۵۳                | ۹۵۳                                | ۲۳              |
| تنکابن    | ۲۴۲                     | ۲۱                             | ۲۷۰                | ۷۱۹                                | ۱۵              |
| رامسر     | ۱۰۲۰                    | ۲۳                             | ۹۷                 | ۲۳۹                                | ۲               |

ماخذ - سازمان منطقه‌ای بهداشت و درمان استان

۱۱۰ - تعداد افراد تحت پوشش بیمه های درمانی در استان مازندران به تفکیک شبکه : ۱۳۶۷

| بیمه شدگان سیستم مستقیم                    |                                   |        |                                              | کل بیمه شدگان |            |        | شبکه     |
|--------------------------------------------|-----------------------------------|--------|----------------------------------------------|---------------|------------|--------|----------|
| کل بیمه شدگان اصلی و تبعی<br>تامین اجتماعی |                                   |        | کل<br>بیمه شدگان<br>اصلی<br>تامین<br>اجتماعی | درمان         | درمان      | جمع    |          |
| استفاده<br>از درمان<br>مستقیم              | استفاده<br>از درمان<br>غیر مستقیم | جمع    |                                              | مستقیم        | غیر مستقیم |        |          |
| ۲۵۱۳۲                                      | ۵۲۳۹۹۷                            | ۵۶۹۱۲۹ | ۱۴۱۴۳۷                                       | ۲۵۱۳۲         | ۹۲۰۹۰۵     | ۹۶۶۰۳۷ |          |
| .                                          | ۳۸۱۲۸                             | ۳۸۱۲۸  | ۹۵۳۲                                         | .             | ۸۰۷۲۸      | ۸۰۷۲۸  | گنبد     |
| .                                          | ۹۲۲۲۸                             | ۹۲۲۲۸  | ۲۳۶۰۵                                        | .             | ۱۷۰۲۹۷     | ۱۷۰۲۹۷ | گرگان    |
| .                                          | ۷۹۶۶۷                             | ۷۹۶۶۷  | ۱۸۳۸۸                                        | .             | ۱۰۲۷۲۹     | ۱۰۲۷۲۹ | بهبهر    |
| .                                          | ۵۸۸۹۱                             | ۵۸۸۹۱  | ۱۳۶۵۷                                        | .             | ۱۲۰۳۲۷     | ۱۲۰۳۲۷ | ساری     |
| .                                          | ۸۲۳۰۵                             | ۸۲۳۰۵  | ۲۰۵۶۱                                        | .             | ۱۲۵۷۱۸     | ۱۲۵۷۱۸ | قائم شهر |
| ۱۶۱۶۳                                      | ۶۲۱۶۹                             | ۷۸۳۳۲  | ۱۹۵۸۳                                        | ۱۶۱۶۳         | ۱۰۶۸۲۲     | ۱۲۲۹۸۷ | بابل     |
| ۱۲۵۱۶                                      | ۲۹۲۲۲                             | ۶۱۹۳۰  | ۱۶۳۶۵                                        | ۱۲۵۱۶         | ۸۴۹۳۷      | ۹۷۴۵۳  | آمل      |
| ۷۲۹۹                                       | ۶۵۳۷                              | ۱۴۰۳۶  | ۳۵۰۹                                         | ۷۲۹۹          | ۱۷۴۷۷      | ۲۴۹۷۶  | نور      |
| ۳۷۶۹                                       | ۳۷۶۱۵                             | ۲۱۳۸۴  | ۱۰۳۲۶                                        | ۳۷۶۹          | ۶۵۸۱۷      | ۶۹۵۸۶  | نوشهر    |
| ۵۱۸۵                                       | ۱۴۸۳۳                             | ۲۰۰۱۸  | ۲۸۹۱                                         | ۵۱۸۵          | ۳۸۲۲۲      | ۴۳۴۰۷  | تنکابن   |
| .                                          | .                                 | .      | .                                            | .             | ۷۸۲۹       | ۷۸۲۹   | رامسر    |

دنباله ۱۱۰ - تعداد افراد تحت پوشش بیمه های درمانی در استان مازندران بتفکیک شبکه: ۱۳۶۷

| بیمه شدگان بیمه غیرمنتقم |                             |                       |             |            |        | شبکه           |
|--------------------------|-----------------------------|-----------------------|-------------|------------|--------|----------------|
| کارمندان دولت            | مستمری بگیران تامین اجتماعی | مشمولین تامین اجتماعی | قرارداد خاص | بازنشستگان | جمع    |                |
| ۳۴۷۱۲۸                   | ۲۰۳۵۸                       | ۵۰۳۶۳۹                | ۳۵۸۱۲       | ۱۳۹۲۸      | ۹۲۰۹۰۵ | کل استان ..... |
| ۳۸۸۹۲                    | ۷۲۷                         | ۳۷۳۹۱                 | ۳۳۵۵        | ۳۵۳        | ۸۰۷۲۸  | گنبد .....     |
| ۶۶۸۲۳                    | ۱۷۴۰                        | ۹۳۶۸۸                 | ۶۱۳۲        | ۲۹۱۲       | ۱۷۰۲۹۷ | گرگان .....    |
| ۱۹۵۱۱                    | ۲۳۶۲                        | ۷۵۳۰۵                 | ۲۸۵۰        | ۷۰۱        | ۱۰۲۷۲۹ | بهنر .....     |
| ۵۲۱۶۷                    | ۷۱۱                         | ۵۸۱۸۰                 | ۶۲۳۹        | ۲۸۳۰       | ۱۲۰۳۲۷ | ساری .....     |
| ۳۹۲۷۰                    | ۸۲۸۶                        | ۷۳۸۱۹                 | ۳۷۳۶        | ۴۰۷        | ۱۲۵۷۱۸ | قائم شهر ..... |
| ۳۶۲۶۶                    | ۱۰۱۶                        | ۶۱۱۵۳                 | ۲۸۲۵        | ۳۵۶۲       | ۱۰۶۸۲۲ | بابل .....     |
| ۳۰۷۸۲                    | ۲۹۲                         | ۲۸۹۳۰                 | ۳۷۶۳        | ۹۶۸        | ۸۴۹۳۷  | آمل .....      |
| ۱۰۳۷۷                    | ۱۰۵                         | ۶۲۳۲                  | ۲۲۲         | ۱۲۰        | ۱۷۴۷۷  | نور .....      |
| ۳۵۳۲۳                    | ۹۰۹                         | ۳۶۷۰۶                 | ۲۲۹۹        | ۵۷۰        | ۶۵۸۱۷  | نوشهر .....    |
| ۲۰۲۸۵                    | ۱۷۹۸                        | ۱۳۰۳۵                 | ۱۸۳۸        | ۱۲۶۶       | ۳۸۲۲۲  | تنکابن .....   |
| ۷۴۴۲                     | .                           | .                     | ۱۳۰         | ۲۵۷        | ۷۸۲۹   | رامسر .....    |

ماخذ - سازمان منطقه‌ای بهداشت و درمان استان -

۱۱۱- واحدهای سازمانی و درمانی سازمان تامین اجتماعی شهرستانهای استان مازندران : ۱۳۶۲

| بیمارستان و<br>زایشگاه<br>(اختصاصی) | درمانگاه<br>(اختصاصی) | واحدهای<br>سازمانی<br>(شعبه) | شهرستان          |
|-------------------------------------|-----------------------|------------------------------|------------------|
| ۱                                   | ۲                     | ۱۶                           | کل استان .....   |
| ۰                                   | ۱                     | ۱                            | گنبد .....       |
| ۰                                   | ۰                     | ۱                            | علی آباد .....   |
| ۰                                   | ۱                     | ۱                            | گرگان .....      |
| ۰                                   | ۰                     | ۱                            | بندر ترکمن ..... |
| ۰                                   | ۰                     | ۰                            | کردکوی .....     |
| ۰                                   | ۱                     | ۲                            | بهشهر .....      |
| ۰                                   | ۰                     | ۱                            | ساری .....       |
| ۰                                   | ۰                     | ۱                            | قائم شهر .....   |
| ۱                                   | ۰                     | ۱                            | سوادکوه .....    |
| ۰                                   | ۰                     | ۲                            | بابل .....       |
| ۰                                   | ۰                     | ۱                            | امل .....        |
| ۰                                   | ۰                     | ۱                            | نور .....        |
| ۰                                   | ۱                     | ۱                            | نوشهر .....      |
| ۰                                   | ۰                     | ۱                            | تنکابن .....     |
| ۰                                   | ۰                     | ۱                            | رامسر .....      |

ماخذ - سازمان تامین اجتماعی استان .

۱۱۲- فعالیتهای نظارت بر مواد خوردهای، آشامیدنی، آرایشی و بهداشتی در استان مازندران  
بنفکبک شبکه : ۱۳۶۷

| شبکه     | بازدید کارخانجات | بازدید کارگاهها | بازدید مراکز نگهداری | بازدید مراکز فروش | مونه برداری از مواد غذایی (کیلوگرم) |
|----------|------------------|-----------------|----------------------|-------------------|-------------------------------------|
| کل استان | ۲۱۲۶             | ۲۹۲۵            | ۲۲۹۷                 | ۲۰۸۳۰             | ۲۰۵۲                                |
| کنبد     | ۲۳۹              | ۲۱۶             | ۳۹                   | ۱۵۰۰              | ۱۷۳                                 |
| گرگان    | ۳۱۲              | ۱۳۶۳            | ۱۱۷۱                 | ۲۱۶۵              | ۲۴۵                                 |
| بهنر     | ۱۰۸              | ۴۷۷             | ۳۰۳                  | ۲۱۸۹              | ۲۳۸                                 |
| ساری     | ۶۲۲              | ۳۰۶             | ۹۱۶                  | ۲۷۳۱              | ۱۷۹۶                                |
| قائمشهر  | ۱۱۲              | ۲۶۳             | ۱۲۷                  | ۲۲۱               | ۱۹۵                                 |
| پابل     | ۱۷۱              | ۵۹۳             | ۶۵                   | ۷۴۰               | ۷۳                                  |
| امل      | ۲۹۷              | ۵۶۳             | ۴۰۳                  | ۱۱۳۶              | ۶۲۸                                 |
| نور      | ۲                | ۳۲              | ۲۱                   | ۸۰۲               | ۱۹                                  |
| نوشهر    | ۲۶               | ۳۱۹             | ۲۷                   | ۲۸۱۶              | ۲۲۱                                 |
| تنکابن   | ۲۲۸              | ۳۵۳             | ۱۹۷                  | ۱۲۶۷              | ۲۳۶                                 |
| رامسر    | ۷                | ۱۵۸             | ۸۸                   | ۱۰۶۳              | ۳۰                                  |

دنباله ۱۱۲- فعالیتهای نظارت بر مواد خوردهای، آشامیدنی، آرایشی و بهداشتی در استان مازندران  
بنفکبک شبکه : ۱۳۶۷

| شبکه     | مواد غذایی کشف شده مشکوک به فساد (کیلوگرم) | مردوم مواد غذایی (کیلوگرم) | بازدید مراکز فروش آرایشی و بهداشتی | توقف مواد آرایشی و بهداشتی (کیلوگرم) | مونه برداری مواد آرایشی و بهداشتی (کیلوگرم) |
|----------|--------------------------------------------|----------------------------|------------------------------------|--------------------------------------|---------------------------------------------|
| کل استان | ۵۲۹۵۳۰                                     | ۸۷۵۹۸                      | ۲۸۲۱                               | ۵۰۲۸                                 | ۳۲۱                                         |
| کنبد     | ۹۳۹۹                                       | ۳۲۹۰۱                      | ۱۷۸                                | .                                    | ۱۶                                          |
| گرگان    | ۲۶۸۹۰۵                                     | ۱۲۸۳۳                      | ۶۲۶                                | ۳۹۲                                  | ۱۷                                          |
| بهنر     | ۲۰۸۸۰                                      | ۱۲۲۳۵                      | ۷۱۷                                | ۲۶۲                                  | ۲۶                                          |
| ساری     | ۹۹۵۶                                       | ۲۳۳۳                       | ۱                                  | .                                    | ۵                                           |
| قائمشهر  | ۱۳۸۹                                       | ۵۲۲۸                       | ۲۰۳                                | .                                    | ۱۵                                          |
| پابل     | .                                          | ۲۸۲۳                       | ۱۳                                 | ۳                                    | ۸                                           |
| امل      | ۲۲۳۷۰                                      | ۴۰۳۰                       | ۲۲۴                                | ۲۲۸۷                                 | ۲۲۱                                         |
| نور      | ۲۹۲۵                                       | ۷۱۳                        | ۱۵۲                                | .                                    | .                                           |
| نوشهر    | ۱۱۷۶۲                                      | ۶۵۶۰                       | ۹۹                                 | +                                    | ۳                                           |
| تنکابن   | .                                          | ۲۱۱۰                       | ۲۵۳                                | .                                    | .                                           |
| رامسر    | ۳۲                                         | ۱۲۲۲                       | ۱۵۲                                | .                                    | .                                           |

دنباله ۱۱۲ - فعالیتهای نظارت بر مواد خوردهای، آشامیدنی، آرایشی و بهداشتی در استان مازندران  
بتفکیک شبکه : ۱۳۶۷

| شماره          | میدوم مواد آرایشی و بهداشتی (کیلوگرم) | بازدید فراوان از نظر کنترل مواد غذایی | رسیدگی به شکایات | اخطاریه صادر شده | موارد اعزام متخلف به دادگاه |
|----------------|---------------------------------------|---------------------------------------|------------------|------------------|-----------------------------|
| ..... کل استان | ۹۶۲                                   | ۱۲۷۶                                  | ۱۰۰۶             | ۱۴۱۲             | ۱۸۲                         |
| ..... گنبد     | ۶۲                                    | ۹۲                                    | ۲۷               | ۲۲               | ۲۶                          |
| ..... گرگان    | ۷۱                                    | ۱۷۰                                   | ۱۱۲              | ۱۰۸              | ۸                           |
| ..... بهشهر    | ۳۲۸                                   | ۳۸۲                                   | ۶۳               | ۹۷               | ۲۲                          |
| ..... ساری     | ۵۲                                    | ۰                                     | ۳۰۲              | ۸۱۱              | ۶۸                          |
| ..... قاشمشهر  | ۱۶۲                                   | ۱۳۹                                   | ۶۲               | ۸                | ۲۰                          |
| ..... یابل     | ۱۲۵                                   | ۲۸                                    | ۱۰۰              | ۹                | ۲                           |
| ..... امل      | ۲۲                                    | ۱۹۶                                   | ۲۵               | ۲۰               | ۲۲                          |
| ..... نور      | ۰                                     | ۲۷۹                                   | ۱۱۲              | ۱۹۰              | ۵                           |
| ..... نوشهر    | ۷۷                                    | ۱۹                                    | ۹۵               | ۶                | ۰                           |
| ..... تنکابن   | ۰                                     | ۷۸                                    | ۵۷               | ۷۹               | ۰                           |
| ..... رامسر    | ۰                                     | ۷۱                                    | ۱۸               | ۶۲               | ۰                           |

دنباله ۱۱۲ - فعالیتهای نظارت بر مواد غذایی، آشامیدنی، آرایشی و بهداشتی در استان مازندران  
بتفکیک شبکه : ۱۳۶۷

| شماره          | تعطیل مراکز تهیه، فروش و نگهداری مواد غذایی | آموزش به مسئولان فنی کارگران | کارت بهداشتی صادر شده | پروانه کسب صادر شده |
|----------------|---------------------------------------------|------------------------------|-----------------------|---------------------|
| ..... کل استان | ۱۱۲                                         | ۲۲۶۲۳                        | ۲۵۰۷                  | ۱۷۲۵                |
| ..... گنبد     | ۰                                           | ۳۱۲۹                         | ۷۲                    | ۱۲                  |
| ..... گرگان    | ۲۷                                          | ۵۱۲۲                         | ۵۱۷                   | ۲۱۹                 |
| ..... بهشهر    | ۲۸                                          | ۲۷۲۲                         | ۸۲۰                   | ۲۲۲                 |
| ..... ساری     | ۱۸                                          | ۱۵۰۲                         | ۰                     | ۵۹۰                 |
| ..... قاشمشهر  | ۰                                           | ۲۹۱                          | ۰                     | ۰                   |
| ..... یابل     | ۰                                           | ۳۲۸                          | ۰                     | ۲                   |
| ..... امل      | ۲۷                                          | ۹۸۹                          | ۷۲۲                   | ۲۸                  |
| ..... نور      | ۱۰                                          | ۶۷                           | ۲۲۲                   | ۹۹                  |
| ..... نوشهر    | ۲                                           | ۳۹۱۷                         | ۱۹۲۱                  | ۰                   |
| ..... تنکابن   | ۰                                           | ۲۵۸۵                         | ۱۹۱                   | ۲۵۹                 |
| ..... رامسر    | ۰                                           | ۷۳۰                          | ۰                     | ۰                   |

ماخذ - سازمان منطقه‌ای بهداشت و درمان استان

۱۱۲ - اقدامات انجام شده مدیریت بهداشت محیط جهت تامین آب آشامیدنی روستاهای استان مازندران  
بنفکسداد شبکه : ۱۳۶۷

| مبلغ اعتبار<br>جنب شده<br>با کمال اقبال<br>(هزار ریال) | تفریقیت<br>مخزن<br>(متر)<br>مکعب | تعداد و نوع<br>منبع |       | طول<br>لولهگذاری<br>(متر) | منبع تامین آب |      |      | جمعیت<br>تحت<br>پوشش | تعداد<br>روستا | شبکه                      |
|--------------------------------------------------------|----------------------------------|---------------------|-------|---------------------------|---------------|------|------|----------------------|----------------|---------------------------|
|                                                        |                                  | زمینی               | هواشی |                           | چاه           | چشمه | قنات |                      |                |                           |
| ۲۶۹۰۵۰                                                 | ۹۲۲۵                             | ۱۳                  | ۱۹    | ۱۵۷۲۳۶                    | ۰             | ۹    | ۹    | ۲۹۲۰۲                | ۲۷             | کل استان                  |
| ۱۶۳۵۰                                                  | ۱۷۰                              | ۲                   | ۰     | ۳۵۰۰                      | ۰             | ۰    | ۲    | ۷۸۷۵                 | ۲              | گنبد                      |
| ۷۷۶۳                                                   | ۱۶۰                              | ۳                   | ۰     | ۳۷۰۰                      | ۰             | ۰    | ۳    | ۹۳۰۰                 | ۳              | گرگان                     |
| ۰                                                      | ۰                                | ۰                   | ۰     | ۰                         | ۰             | ۰    | ۰    | ۰                    | ۰              | بشهر                      |
| ۱۷۸۱                                                   | ۲۷۵                              | ۱                   | ۳     | ۱۵۷۸۲                     | ۰             | ۳    | ۱    | ۲۵۱۰                 | ۴              | ساری                      |
| ۷۲۰۲                                                   | ۲۲۰۰                             | ۲                   | ۲     | ۱۲۸۸۰                     | ۰             | ۰    | ۰    | ۵۰۶۰                 | ۹              | قائمشهر<br>(۱)<br>سوادکوه |
| ۱۶۶۳۰۲                                                 | ۲۳۰۰                             | ۱                   | ۱     | ۳۷۶۳۱                     | ۰             | ۰    | ۰    | ۸۰۳۵                 | ۸              | بابل (!)                  |
| ۵۳۰۰۰                                                  | ۵۰۰                              | ۱                   | ۶     | ۱۶۸۷۳                     | ۰             | ۱    | ۲    | ۲۲۹۷                 | ۳              | آمل                       |
| ۱۵۹۰۰                                                  | ۴۰۰                              | ۰                   | ۲     | ۷۲۲۰                      | ۰             | ۲    | ۰    | ۳۳۸۰                 | ۲              | نور                       |
| ۲۲۵۰۰                                                  | ۲۵۰                              | ۰                   | ۱     | ۱۲۲۰۰                     | ۰             | ۱    | ۰    | ۲۵۰۰                 | ۱              | نوشهر                     |
| ۱۲۳۰۰                                                  | ۸۰                               | ۱                   | ۰     | ۳۵۹۰                      | ۰             | ۰    | ۱    | ۱۱۳۵                 | ۲              | تنکابن                    |
| ۶۳۷۵۰                                                  | ۷۰۰                              | ۰                   | ۲     | ۲۲۶۶۰                     | ۰             | ۲    | ۰    | ۳۲۲۰                 | ۱۳             | رامسر                     |

(۱) - ۹ روستا از شهرستان قائمشهر و سوادکوه و ۸ روستا از شهرستان بابل از منابع چاه روستاهای همجوار  
استفاده مینمایند .  
ماخذ - سازمان منطقه‌ای بهداشت و درمان استان .

۱۱۲ - خانوارهای تحت حمایت واحد های حمایت از خانوارهای بی سرپرست بر حسب علت پذیرش  
 در شهرستانهای استان مازندران: ۱۳۶۷

| شهرستان          | جمع خانوارها | فوت سرپرست | زندانی شدن سرپرست | ازکار افتادگی سرپرست | طلاق | مفقودان شدن سرپرست | سایر علل |
|------------------|--------------|------------|-------------------|----------------------|------|--------------------|----------|
| کل استان .....   | ۱۹۵          | ۲۸         | ۱۷                | ۱۶                   | ۲۰   | ۲۵                 | ۵۹       |
| گنبد .....       | ۲            | ۱          | ۰                 | ۰                    | ۰    | ۰                  | ۱        |
| علی آباد .....   | ۱۲           | ۳          | ۱                 | ۰                    | ۲    | ۰                  | ۲        |
| گرگان .....      | ۲۰           | ۹          | ۰                 | ۰                    | ۲    | ۲                  | ۷        |
| بندر ترکمن ..... | ۱۰           | ۲          | ۱                 | ۲                    | ۱    | ۰                  | ۲        |
| کردکوی .....     | ۳            | ۰          | ۱                 | ۰                    | ۲    | ۰                  | ۰        |
| بهشهر .....      | ۵            | ۲          | ۰                 | ۰                    | ۱    | ۱                  | ۱        |
| ساری .....       | ۲۲           | ۶          | ۳                 | ۲                    | ۵    | ۲                  | ۲        |
| قائم شهر .....   | ۱۸           | ۰          | ۱                 | ۰                    | ۵    | ۸                  | ۲        |
| سوادکوه .....    | ۲۸           | ۷          | ۰                 | ۰                    | ۳    | ۲                  | ۱۶       |
| بابل .....       | ۱۳           | ۰          | ۲                 | ۰                    | ۱    | ۰                  | ۱۰       |
| آمل .....        | ۶            | ۳          | ۰                 | ۰                    | ۰    | ۱                  | ۲        |
| نور .....        | ۵            | ۲          | ۰                 | ۰                    | ۰    | ۲                  | ۱        |
| نوشهر .....      | ۱۱           | ۰          | ۰                 | ۵                    | ۲    | ۲                  | ۱        |
| تنکابن .....     | ۲۰           | ۹          | ۳                 | ۲                    | ۲    | ۰                  | ۲        |
| رامسر .....      | ۲۰           | ۲          | ۵                 | ۳                    | ۲    | ۲                  | ۲        |

ماخذ - سازمان بهزیستی استان



۱۱۵ - فعالیتهای مددکاری در واحدهای شهری سازمان بهزیستی شهرستانهای استان مازندران : ۱۳۶۷

| شهرستان    | معاينه<br>(مورد) | بازديد<br>منزل يا<br>محل كار<br>(مورد) | بكار<br>گمارده شده<br>(مورد) | تشكيل<br>جلسات<br>گروهی<br>(جلسه) | صدور<br>كارت درمان<br>رايگان<br>(مورد) | مصرفی ش<br>جهت آموز<br>حرفه ای<br>(مورد) | سایر<br>(مورد) |
|------------|------------------|----------------------------------------|------------------------------|-----------------------------------|----------------------------------------|------------------------------------------|----------------|
| كل استان   | ۱۹۳۶۳            | ۵۸۷۱                                   | ۸۹                           | ۲۴۶                               | ۲۷۵۳                                   | ۵۳۱                                      | ۹۰۲            |
| گنبد       | ۲۴۰۰             | ۲۰۵                                    | ۱۰                           | ۳۵                                | ۶۰۰                                    | ۱۵                                       | ۱۵۰            |
| علی آباد   | ۶۱۲              | ۲۰۹                                    | ۲                            | ۱۲                                | ۳۷                                     | ۲                                        | ۰              |
| گرگان      | ۳۶۰۰             | ۵۱۰                                    | ۰                            | ۷                                 | ۸۰۰                                    | ۰                                        | ۳۶             |
| بندر ترکمن | ۳۱۵              | ۲۱۵                                    | ۰                            | ۲۰                                | ۵۰                                     | ۰                                        | ۰              |
| کردکوی     | ۵۱۰              | ۱۸۰                                    | ۰                            | ۰                                 | ۱۸۷                                    | ۱۰                                       | ۸۹             |
| بهبهر      | ۶۱۸              | ۷۶                                     | ۱۸                           | ۲۰                                | ۶۲                                     | ۷                                        | ۰              |
| ساری       | ۲۵۲۵             | ۱۲۱۲                                   | ۳۵                           | ۷۲                                | ۹۵۰                                    | ۲۸                                       | ۹۸             |
| قائم شهر   | ۱۸۰۰             | ۵۳۰                                    | ۲                            | ۱۲                                | ۲۰                                     | ۲۲                                       | ۲۵۰            |
| سوادکوه    | ۳۶۰              | ۲۲۰                                    | ۰                            | ۰                                 | ۲۲                                     | ۰                                        | ۰              |
| بابل       | ۱۲۲۳             | ۶۵۸                                    | ۰                            | ۸                                 | ۹۰                                     | ۱۶۲                                      | ۰              |
| آمل        | ۱۲۱۰             | ۲۷۸                                    | ۱۲                           | ۲                                 | ۱۲۰                                    | ۰                                        | ۹۰             |
| نور        | ۳۴۶              | ۱۵۲                                    | ۲                            | ۰                                 | ۸                                      | ۲                                        | ۰              |
| نوشهر      | ۱۶۲۶             | ۱۲۸                                    | ۰                            | ۱۰                                | ۶۵۵                                    | ۲۶۰                                      | ۱۸۹            |
| تنکابن     | ۸۹۸              | ۲۰۶                                    | ۰                            | ۰                                 | ۱۹۷                                    | ۱۵                                       | ۰              |
| راسر       | ۱۱۰۰             | ۶۹۰                                    | ۰                            | ۲۲                                | ۹۶۲                                    | ۰                                        | ۰              |

ماخذ - سازمان بهزیستی استان

۱۱۶- پذیرفته شدگان و مرخص شدگان مراکز مختلف توانبخشی بتفکیک نوع معلولیت در شهرستانهای استان مازندران : ۱۳۶۷

| شهرستان         | پذیرفته شدگان |        |        |            |            |                      | مرخص شدگان |        |        |            |            |                      |
|-----------------|---------------|--------|--------|------------|------------|----------------------|------------|--------|--------|------------|------------|----------------------|
|                 | جمع           | نابینا | ناشنوا | معلول ذهنی | معلول جسمی | چند معلولیت (ایزوله) | جمع        | نابینا | ناشنوا | معلول ذهنی | معلول جسمی | چند معلولیت (ایزوله) |
| کل استان        | ۶۸            | ۱۱     | ۷      | ۱۶         | ۱۲         | ۲۲                   | ۶۶         | ۵      | ۶      | ۲۵         | ۱۱         | ۱۹                   |
| گنبد .....      | ۱۲            | .      | .      | .          | .          | ۱۱                   | .          | .      | .      | .          | ۱۱         | .                    |
| علی آباد.....   | .             | .      | .      | .          | .          | .                    | .          | .      | .      | .          | .          | .                    |
| گرگان.....      | ۱۱            | ۱۱     | .      | .          | .          | ۵                    | ۵          | .      | .      | .          | .          | .                    |
| بندر ترکمن..... | .             | .      | .      | .          | .          | .                    | .          | .      | .      | .          | .          | .                    |
| کردکوی.....     | .             | .      | .      | .          | .          | .                    | .          | .      | .      | .          | .          | .                    |
| بمشهر.....      | .             | .      | .      | .          | .          | .                    | .          | .      | .      | .          | .          | .                    |
| ساری.....       | ۸             | .      | .      | ۸          | .          | ۲۲                   | .          | .      | ۲۲     | .          | .          | .                    |
| قائم شهر.....   | ۵             | .      | .      | ۵          | .          | .                    | .          | .      | .      | .          | .          | .                    |
| سوادکوه.....    | .             | .      | .      | .          | .          | .                    | .          | .      | .      | .          | .          | .                    |
| بابل.....       | ۲۲            | .      | .      | ۲          | .          | ۲۲                   | ۱۹         | .      | .      | .          | .          | ۱۹                   |
| آمل.....        | .             | .      | .      | .          | .          | .                    | .          | .      | .      | .          | .          | .                    |
| نور.....        | .             | .      | .      | .          | .          | .                    | .          | .      | .      | .          | .          | .                    |
| نوشهر.....      | ۷             | .      | ۷      | .          | .          | ۶                    | ۶          | .      | .      | .          | .          | .                    |
| تنکابن.....     | ۱             | .      | .      | ۱          | .          | ۱                    | ۱          | .      | .      | ۱          | .          | .                    |
| رامسر.....      | .             | .      | .      | .          | .          | .                    | .          | .      | .      | .          | .          | .                    |

ماخذ - سازمان بهزیستی استان

۱۷- تعداد مبد کودک سازمان بهرینگی در شهرهای استان مازندران ۱۳۶۷

| تعداد کودکان |      | موسط طرفین |      | تعداد مبد کودک |      | شهرستان   |
|--------------|------|------------|------|----------------|------|-----------|
| روستایی      | شهری | روستایی    | شهری | روستایی        | شهری |           |
| ۳۱۷۸         | ۱۶۴۹ | ۲۶۱۰       | ۱۳۵۰ | ۸۷             | ۲۲   | کسلانستان |
| ۲۱۵          | ۹۲   | ۲۱۰        | ۳۰   | ۷              | ۱    | گنبد      |
| ۵۲           | ۷۱   | ۳۰         | ۳۰   | ۱              | ۱    | ملی آباد  |
| ۲۷۹          | ۷۵   | ۲۳۰        | ۵۰   | ۱۱             | ۱    | کریک      |
| ۱۴           | ۰    | ۳۰         | ۰    | ۱              | ۰    | مهر نرگس  |
| ۲۲۵          | ۶۲   | ۱۵۰        | ۳۰   | ۵              | ۱    | کرمکوی    |
| ۱۹۹          | ۱۲۲  | ۹۰         | ۸۰   | ۲              | ۲    | سپهر      |
| ۲۴۱          | ۲۲۳  | ۳۰۰        | ۳۹۰  | ۱۰             | ۲    | ساری      |
| ۳۵۰          | ۱۱۳  | ۲۱۰        | ۸۰   | ۷              | ۲    | فانطهر    |
| ۱۱۱          | ۰    | ۱۵۰        | ۰    | ۵              | ۰    | سوانگوه   |
| ۹۳           | ۱۲۸  | ۱۲۰        | ۱۵۰  | ۲              | ۳    | مایل      |
| ۳۵۰          | ۶۲   | ۲۱۰        | ۱۲۰  | ۷              | ۱    | آمل       |
| ۱۲۵          | ۲۰   | ۱۸۰        | ۳۰   | ۶              | ۱    | سور       |
| ۲۲۳          | ۳۰۰  | ۲۱۰        | ۲۵۰  | ۷              | ۲    | سوفهر     |
| ۳۳۹          | ۱۰۱  | ۳۳۰        | ۸۰   | ۱۱             | ۲    | نگاش      |
| ۶۲           | ۳۵   | ۶۰         | ۳۰   | ۲              | ۱    | رامسر     |

مابده - سازمان بهرینگی استان

۱۱۸- تعداد وسائل کمک پزشکی تحویل شده به معلولین توسط سازمان بهزیستی استان مازندران: ۱۳۶۷

| تعداد | واحد   | وسائل کمک پزشکی   |
|-------|--------|-------------------|
| ۱۶    | جفت    | جوراب واریس       |
| ۲۰۰   | عدد    | کرست کمر          |
| ۳     | عدد    | کرست گردن         |
| ۲۷    | دستگاه | واکسر             |
| ۲۵    | دستگاه | توالت فرنگی       |
| ۶     | عدد    | تشک سواج          |
| ۱۲    | دستگاه | سه چرخه معلولین   |
| ۱۹    | عدد    | سوند و کیسه ادرار |
| ۱۹    | دستگاه | صندلی چرخدار      |
| ۲۶    | پسته   | تنوکراپ           |
| ۲۶    | عدد    | عمای دستی         |
| ۲۶    | جفت    | آلبو کراج         |
| ۲۹۸   | جفت    | لاستیک ته عماما   |
| ۹۸    | جفت    | چوب زیربغل        |
| ۱۷    | عدد    | پروتز دست         |
| ۹۵    | عدد    | پروتز پا          |
| ۱۵    | عدد    | اسپلنت            |
| ۱۴    | عدد    | درانفوت اسپلنت    |
| ۶۸    | جفت    | کفش چرمی          |
| ۲۴۰   | جفت    | کفش طبی           |
| ۲۹۲   | مورد   | اورتز             |
| ۳۰    | عدد    | قلم نایبناشی      |
| ۱۵    | عدد    | قلم نه خط         |
| ۱۵    | عدد    | قلم شش خط         |
| ۱۰    | عدد    | چرتکه             |
| ۱۵    | عدد    | لوح حساب          |
| ۲۰    | عدد    | عمای پنج تکه      |
| ۱۰    | عدد    | عمای یک تکه       |
| ۲۰    | کیلو   | کاغذ نایبناشی     |

ماخذ - سازمان بهزیستی استان \*

۱۱۹ - میزان کمکهای سازمان بهزیستی به خانوارهای تحت پوشش در شهرستانهای استان مازندران  
( شاخه توانبخشی ) : ۱۳۶۷

| میزان کمک (هزار ریال)    |               | تعداد خانوار | شهرستان   |
|--------------------------|---------------|--------------|-----------|
| کمکهای تک موردی (سالانه) | نقدی (ماهانه) |              |           |
| ۱۲۵۸۲                    | ۱۶۰۰۳         | ۱۱۹۰         | کلی استان |
| ۸۰۳                      | ۷۰۹           | ۱۲۰          | گنبد      |
| ۶۲۳                      | ۱۲۲           | ۲۴           | علی آباد  |
| ۶۴۸                      | ۵۴۲           | ۱۱۵          | گرگان     |
| ۳۷۰                      | ۳۵۰           | ۴۴           | بنر ترکمن |
| ۲۳                       | ۲۷۲           | ۲۸           | کردکوی    |
| .                        | ۴۰۹           | ۶۸           | بیشهر     |
| ۵۵۲۹                     | ۷۳۲           | ۱۱۶          | ساری      |
| ۹۴۱                      | ۶۷۳           | ۱۲۷          | قائم شهر  |
| ۱۱۹                      | ۲۰۷           | ۳۳           | سوادکوه   |
| ۱۵۰                      | ۸۲۵           | ۱۳۸          | بابل      |
| ۳۹۱                      | ۱۳۲۴          | ۱۰۶          | آمل       |
| ۶۱۷                      | ۳۳۵۵          | ۴۳           | نور       |
| ۷۸                       | ۵۵۱۱          | ۷۳           | نوشهر     |
| ۱۷۱۳                     | ۷۵۰           | ۸۲           | تنکابن    |
| ۵۷۹                      | ۳۲۲           | ۵۳           | رامسر     |

ماخذ - سازمان بهزیستی استان

۱۲۰- میزان کمکهای سازمان بهزیستی به خانوارهای تحت پوشش در شهرستانهای استان مازندران  
( شاخه حمایتی ) : ۱۳۶۷

| میزان کمک ( هزار ریال )    |                 | تعداد خانوار | شهرستان    |
|----------------------------|-----------------|--------------|------------|
| کمکهای تک موردی ( سالانه ) | نقدی ( ماهانه ) |              |            |
| ۸۵۲۲                       | ۲۷۶۲۰           | ۲۲۲۵         | جمع        |
| ۲۰۲                        | ۲۸۱             | ۸۹           | کنبد       |
| ۶۶۲                        | ۱۹۲             | ۲۶           | علی آباد   |
| ۰                          | ۷۸۲             | ۱۳۵          | گرگان      |
| ۷                          | ۵۸۰             | ۱۲۲          | بندر ترکمن |
| ۷۶                         | ۳۳۳             | ۶۶           | کردکوی     |
| ۷۳                         | ۹۱۶             | ۱۵۶          | بشهر       |
| ۲۶۲۱                       | ۱۱۷۹            | ۲۰۲          | ساری       |
| ۶۶۲                        | ۸۵۷             | ۱۹۸          | قائم شهر   |
| ۹۶                         | ۹۱۱             | ۱۵۱          | سوادکوه    |
| ۸                          | ۱۰۲۰            | ۲۰۹          | بابل       |
| ۳۰۲                        | ۱۳۲۹            | ۲۴۰          | آمل        |
| ۸۶۲                        | ۳۲۹۲            | ۵۲           | نور        |
| ۸۲۰                        | ۱۳۵۸۲           | ۱۹۸          | نوشهر      |
| ۱۰۰                        | ۱۳۹۲            | ۲۰۰          | تنکابن     |
| ۳                          | ۷۳۸             | ۱۶۸          | رامسر      |

ماخذ - سازمان بهزیستی استان .

۱۲۱- فعالیت خونگیری در پایگاههای بیمارستانی تحت پوشش پایگاه منطقه‌ای و اقماری  
 در استان مازندران : ۱۳۶۷ ( نفر )

| نام پایگاه بیمارستانی     | نام پایگاه منطقه‌ای و اقماری | داوطلب | مردود | خون دهنده |
|---------------------------|------------------------------|--------|-------|-----------|
| جمع کل .....              |                              | ۱۸۹۰۹  | ۲۶    | ۱۸۸۸۳     |
| سوانح و سوختگی زارع ..... | ساری                         | ۵۷     | ۰     | ۵۷        |
| امام خمینی بهشهر .....    | ساری                         | ۱۱۱۸   | ۱     | ۱۱۱۷      |
| ولیعمر قاششهر .....       | ساری                         | ۱۸۴۵   | ۱     | ۱۸۴۴      |
| رازی قاششهر .....         | ساری                         | ۱۱۲۶   | ۳     | ۱۱۲۳      |
| یحیی نژاد بابل .....      | ساری                         | ۷۹۰۹   | ۱۱    | ۷۸۹۸      |
| هفته شهرپور امل .....     | ساری                         | ۳۱۶۱   | ۲     | ۳۱۵۹      |
| مطهری گنبد .....          | گرگان                        | ۱۰۵۱   | ۰     | ۱۰۵۱      |
| رازی گنبد .....           | گرگان                        | ۶۲۱    | ۰     | ۶۲۱       |
| بسکی گنبد .....           | گرگان                        | ۲۷۱    | ۰     | ۲۷۱       |
| شهدای بندرگز .....        | گرگان                        | ۵۲     | ۰     | ۵۲        |
| فاطمیه شاهرود .....       | گرگان                        | ۱۷۶    | ۰     | ۱۷۶       |
| امام خمینی نور .....      | چالوس                        | ۳۷۰    | ۳     | ۳۶۷       |
| امام سجاد (ع) رامسر ..... | تنکابن                       | ۹۵۲    | ۵     | ۹۴۷       |

ماخذ - پایگاه منطقه‌ای انتقال خون استان -

۱۲۲- فعالیت‌های نحوه خونگیری در استان مازندران : ۱۳۶۷  
( نفر )

| خون دهنده |       | مردود | داوطلب | نحوه اخذ خون | مراکز خونگیری             | نحوه خونگیری    |
|-----------|-------|-------|--------|--------------|---------------------------|-----------------|
| تعداد     | درصد  |       |        |              |                           |                 |
| ۹/۹۵      | ۲۲۵۳  | ۲۲۷   | ۵۱۹۰   | اهدائی       | مراکز نظامی               | واحد سیار ۰۰۰۰۰ |
| ۱/۵۲      | ۷۲۵   | ۲۷    | ۷۷۲    | اهدائی       | کارخانه های دولتی و خصوصی | واحد سیار ۰۰۰۰۰ |
| ۱۳/۰۲     | ۶۲۱۸  | ۵۲۱   | ۶۷۵۹   | اهدائی       | سازمانها ، ادارات ، غیره  | واحد سیار ۰۰۰۰۰ |
| ۵/۳۰      | ۲۵۳۲  | ۱۱۳   | ۲۶۴۵   | اهدائی       | اماکن مذهبی               | واحد سیار ۰۰۰۰۰ |
| ۱/۷۱      | ۸۱۷   | ۶۵    | ۸۸۲    | اهدائی       | کلینیک سیار               | واحد سیار ۰۰۰۰۰ |
| ۶/۷۱      | ۳۲۰۵  | ۲۳۸   | ۳۴۴۳   | اهدائی       | مرکز سازمان انتقال خون    | واحد ثابت ۰۰۰۰  |
| ۲۲/۲۶     | ۱۰۶۳۳ | ۵۳۲   | ۱۱۱۶۵  | جایگزینی     | مرکز سازمان انتقال خون    | واحد ثابت ۰۰۰۰  |
| ۳۹/۵۳     | ۱۸۸۸۳ | ۲۶    | ۱۸۹۰۹  | جایگزینی     | پایگاههای بیمارستانی      | واحد ثابت ۰۰۰۰  |
| ۱۰۰       | ۲۷۷۶۶ | ۱۹۹۹  | ۲۹۷۶۵  |              | جمع کل خونگیری            |                 |

ماخذ - پایگاه منطقه‌ای انتقال خون استان \*

۱۲۳- درصد فراوانی گروه‌های خونی در استان مازندران تا پایان سال ۱۳۶۷  
( کیسه )

| A B   |      | B     |       | A     |       | O     |       | جمع   |        | گروه خونی    |
|-------|------|-------|-------|-------|-------|-------|-------|-------|--------|--------------|
| تعداد | درصد | تعداد | درصد  | تعداد | درصد  | تعداد | درصد  | تعداد | درصد   |              |
| ۱۷۰۳۰ | ۶/۳۶ | ۲۳/۲۴ | ۶۲۷۲۰ | ۲۶/۱۰ | ۶۹۸۴۲ | ۳۵/۵۸ | ۹۵۲۰۹ | ۹۱/۲۸ | ۲۴۲۸۲۱ | RH مثبت ۰۰۰۰ |
| ۱۴۷۷  | ۰/۵۵ | ۲/۰۷  | ۵۵۲۹  | ۲/۳۹  | ۶۳۸۹  | ۲/۵۱  | ۹۳۹۰  | ۸/۵۲  | ۲۲۸۰۵  | RH منفی ۰۰۰۰ |

ماخذ - پایگاه منطقه‌ای انتقال خون استان \*



۱۲۲- توزیع خون کامل و فراورده های خونی به مراکز درمانی در استان مازندران : ۱۳۶۷ (کیسه)

| پلاکت |       | پلاسما |       | گلبول قرمز |       | خون کامل |       | فراورده<br>گروه خونی |
|-------|-------|--------|-------|------------|-------|----------|-------|----------------------|
| درصد  | تعداد | درصد   | تعداد | درصد       | تعداد | درصد     | تعداد |                      |
| ۱۰۰   | ۷۱۱   | ۱۰۰    | ۲۹۶۷  | ۱۰۰        | ۱۸۰۹۱ | ۱۰۰      | ۳۱۲۷۰ | جمع کل               |
| ۵۴/۲۹ | ۳۸۶   | ۳۱/۶۳  | ۱۵۷۱  | ۳۲/۲۴      | ۵۸۶۹  | ۳۲/۵۵    | ۱۰۸۷۲ | O <sup>+</sup>       |
| ۳/۶۶  | ۲۶    | ۲/۵۸   | ۱۲۸   | ۳/۶۵       | ۶۶۰   | ۲/۲۳     | ۱۳۶۳  | O <sup>-</sup>       |
| ۲۰/۶۸ | ۱۲۷   | ۲۷/۲۲  | ۱۳۵۲  | ۲۷/۵۶      | ۲۹۸۵  | ۲۶/۰۰    | ۸۱۸۲  | A <sup>+</sup>       |
| ۱/۲۷  | ۹     | ۲/۶۸   | ۱۳۳   | ۲/۶۲       | ۲۷۷   | ۲/۲۲     | ۷۶۳   | A <sup>-</sup>       |
| ۱۷/۳۰ | ۱۲۳   | ۲۶/۶۲  | ۱۳۲۲  | ۲۳/۵۸      | ۲۲۶۵  | ۲۳/۶۱    | ۷۲۳۰  | B <sup>+</sup>       |
| ۰/۸۴  | ۶     | ۲/۳۸   | ۱۱۸   | ۲/۰۳       | ۲۶۷   | ۲/۱۱     | ۶۶۵   | B <sup>-</sup>       |
| ۱/۹۷  | ۱۴    | ۲/۲۴   | ۳۱۰   | ۷/۳۴       | ۱۳۲۸  | ۶/۲۴     | ۲۰۲۷  | AB <sup>+</sup>      |
| ۰/۰۰  | ۰     | ۰/۶۶   | ۳۳    | ۰/۷۷       | ۱۲۰   | ۰/۵۳     | ۱۶۸   | AB <sup>-</sup>      |

دنباله ۱۲۲- توزیع خون کامل و فراورده های خونی به مراکز درمانی در استان مازندران : ۱۳۶۷ (کیسه)

| گلبول شسته |       | پلاسمای فاقد کرایبو |       | کرایبو |       | پلاسمای فاقد پلاکت |       | فراورده<br>گروه خونی |
|------------|-------|---------------------|-------|--------|-------|--------------------|-------|----------------------|
| درصد       | تعداد | درصد                | تعداد | درصد   | تعداد | درصد               | تعداد |                      |
| ۱۰۰        | ۱۵۶   | ۱۰۰                 | ۲۳۳۴  | ۱۰۰    | ۳۷۹۷  | ۱۰۰                | ۵۰۲   | جمع کل               |
| ۱۷/۹۵      | ۲۸    | ۳۶/۸۹               | ۸۶۱   | ۳۴/۲۷  | ۱۳۰۹  | ۵۹/۷۶              | ۳۰۰   | O <sup>+</sup>       |
| ۰          | ۰     | ۳/۱۷                | ۷۲    | ۳/۵۶   | ۱۳۵   | ۵/۱۸               | ۲۶    | O <sup>-</sup>       |
| ۳۵/۲۶      | ۵۵    | ۲۹/۶۹               | ۶۹۳   | ۲۸/۲۱  | ۱۰۷۱  | ۱۲/۵۵              | ۶۳    | A <sup>+</sup>       |
| ۰          | ۰     | ۲/۳۶                | ۵۵    | ۲/۳۴   | ۸۹    | ۱/۵۹               | ۸     | A <sup>-</sup>       |
| ۲۷/۸۲      | ۵۹    | ۱۸/۵۱               | ۲۳۲   | ۲۱/۷۵  | ۸۲۶   | ۱۸/۹۲              | ۹۵    | B <sup>+</sup>       |
| ۸/۳۳       | ۱۳    | ۱/۹۳                | ۴۵    | ۳/۰۳   | ۱۱۵   | ۰/۶۰               | ۳     | B <sup>-</sup>       |
| ۰/۶۴       | ۱     | ۶/۸۱                | ۱۵۹   | ۵/۹۸   | ۲۲۷   | ۱/۳۹               | ۷     | AB <sup>+</sup>      |
| ۰/۰۰       | ۰     | ۰/۶۴                | ۱۵    | ۰/۶۶   | ۲۵    | ۰/۰۰               | ۰     | AB <sup>-</sup>      |

ماخذ - پایگاه منطقه‌ای انتقال خون استان .

۱۲۵ - تعداد اعضا، شرکتهای تعاونی شهری غیرکارگری برحسب نوع فعالیت در شهرستانهای استان مازندران: ۱۳۶۴

| شهرستان    | جمع    | مصرف   | ممکن  | اعتبار شهری | تهیه و توزیع | منابع دستی |
|------------|--------|--------|-------|-------------|--------------|------------|
| کلا استان  | ۱۷۹۱۸۲ | ۱۳۳۲۲۶ | ۱۹۸۱۶ | ۱۹۲۲        | ۲۳۰۶۵        | ۹۲۲        |
| گنبد       | ۱۵۲۸۴  | ۹۷۲۹   | ۲۷۹۱  | .           | ۲۲۹۶         | ۲۶۸        |
| علی آباد   | ۳۲۸۳   | ۲۳۶۲   | ۲۶۷   | .           | ۵۵۲          | .          |
| گرگان      | ۴۲۱۷۱  | ۳۰۲۰۲  | ۶۸۹۶  | ۱۱          | ۵۰۳۳         | ۲۷         |
| بندر ترکمن | ۲۲۸۵   | ۲۳۲۰   | ۲۵۸   | .           | ۲۲۰          | ۲۸۷        |
| کردکوی     | ۳۹۲۸   | ۲۰۹۱   | ۱۲۰۵  | .           | ۲۳۲          | .          |
| بشهر       | ۱۱۰۵۰  | ۸۲۴۸   | ۱۱۲۵  | .           | ۱۲۷۷         | .          |
| ساری       | ۳۲۲۲۰  | ۲۵۱۹۸  | ۲۸۵۳  | ۱۸۰۲        | ۲۲۸۷         | .          |
| قائم شهر   | ۱۹۱۱۸  | ۱۷۲۲۷  | ۲۱۶   | ۸۹          | ۱۳۸۶         | .          |
| سوادکوه    | ۲۰۷۹   | ۱۰۹۸   | ۶۴۰   | .           | ۳۴۱          | .          |
| بابل       | ۱۵۱۹۲  | ۱۰۱۳۱  | ۱۲۹۲  | .           | ۳۶۷۰         | .          |
| امل        | ۹۷۰۵   | ۷۵۱۸   | ۵۲۹   | .           | ۱۶۵۸         | .          |
| نور        | ۱۹۲۸   | ۱۵۴۰   | ۱۲۵   | .           | ۲۶۳          | .          |
| نوشهر      | ۹۵۱۳   | ۶۶۶۶   | ۱۲۶۱  | .           | ۱۲۲۵         | ۳۶۱        |
| تنکابن     | ۶۲۲۰   | ۵۰۹۹   | ۱۷    | ۳۰          | ۱۱۷۲         | .          |
| رامسر      | ۳۰۶۴   | ۲۲۹۳   | ۲۰    | .           | ۵۵۱          | .          |

ماخذ - مدیریت تعاونی شهری استان مازندران

۱۲۶ - تعداد شرکتهای تعاونی شهری فبرکارگری برحسب نوع فعالیت در شهرستانهای استان مازندران: ۱۳۶۷

| شهرستان          | جمع | مصرف | مکن | اعتبار<br>شهری | نیمه و<br>توزیع | صنایع<br>دستی |
|------------------|-----|------|-----|----------------|-----------------|---------------|
| کل استان .....   | ۷۳۰ | ۱۷۷  | ۲۰۱ | ۹              | ۳۳۹             | ۴             |
| کنبد .....       | ۶۶  | ۹    | ۱۹  | ۰              | ۳۷              | ۱             |
| علی آباد .....   | ۱۶  | ۳    | ۳   | ۰              | ۱۰              | ۰             |
| گرگان .....      | ۱۷۰ | ۲۸   | ۶۸  | ۱              | ۵۲              | ۱             |
| بندر ترکمن ..... | ۲۳  | ۸    | ۴   | ۰              | ۱۰              | ۱             |
| کردکوی .....     | ۲۲  | ۳    | ۷   | ۰              | ۱۲              | ۰             |
| بهبهر .....      | ۴۶  | ۷    | ۱۲  | ۰              | ۲۷              | ۰             |
| ساری .....       | ۱۰۰ | ۲۱   | ۲۴  | ۵              | ۳۰              | ۰             |
| فشمهر .....      | ۵۵  | ۲۳   | ۳   | ۲              | ۲۷              | ۰             |
| سوادکوه .....    | ۱۴  | ۵    | ۱   | ۰              | ۸               | ۰             |
| بابل .....       | ۶۹  | ۱۵   | ۱۴  | ۰              | ۴۰              | ۰             |
| امل .....        | ۴۱  | ۸    | ۹   | ۰              | ۲۴              | ۰             |
| نور .....        | ۱۵  | ۴    | ۳   | ۰              | ۸               | ۰             |
| نوشهر .....      | ۴۵  | ۱۶   | ۱۱  | ۰              | ۱۷              | ۱             |
| تنکابن .....     | ۲۸  | ۴    | ۲   | ۱              | ۲۱              | ۰             |
| رامسر .....      | ۲۰  | ۳    | ۱   | ۰              | ۱۶              | ۰             |

ماخذ - مدیریت تعاون شهری استان مازندران -

۱۲۷ - میزان سرمایه شرکت‌های تعاونی شهری غیرکاری بر حسب نوع فعالیت در شهرستان‌های استان مازندران : ۱۳۶۷ ( هزار ریال )

| شهرستان    | جمع     | مصرف   | مسکن   | اعتبار شهری تهیه و توزیع منابع دستی | منابع دستی |
|------------|---------|--------|--------|-------------------------------------|------------|
| کل استان   | ۵۱۲۲۴۲۳ | ۷۶۲۵۳۳ | ۲۷۵۳۹۷ | ۱۹۶۲۷                               | ۳۸۷۶۶۹۶    |
| کنبد       | ۵۹۹۷۱۳  | ۶۶۵۷۰  | ۳۰۸۴۰  | .                                   | ۵۰۰۷۶۸     |
| علی آباد   | ۶۷۱۱۷   | ۱۸۹۲۷  | ۲۸۳۰   | .                                   | ۲۳۳۶۰      |
| گرگان      | ۱۱۳۷۷۲۴ | ۲۱۶۶۵۷ | ۲۴۰۰۵۲ | ۱۲۰                                 | ۶۸۰۷۶۰     |
| بندر ترکمن | ۱۲۴۳۰۷  | ۳۱۲۶۳  | ۳۷۵۹   | .                                   | ۸۶۴۱۵      |
| کردکوی     | ۱۳۵۴۴۱  | ۱۵۵۰۹  | ۹۴۵۷   | .                                   | ۱۱۰۲۷۵     |
| بهشهر      | ۱۷۰۰۳۱  | ۳۶۵۶۱  | ۴۹۱۸   | .                                   | ۱۳۸۵۵۲     |
| ساری       | ۷۳۵۱۲۰  | ۱۲۳۳۹۳ | ۲۲۳۸۲  | ۱۰۷۵۳                               | ۵۷۸۵۹۲     |
| قائم‌شهر   | ۲۸۵۷۹۵  | ۵۰۹۹۶  | ۶۲۷۲۰  | ۵۳۵۹                                | ۱۶۶۷۰۰     |
| سوادکوه    | ۵۲۲۰۰   | ۱۶۰۳۵  | ۵۳۱۵   | .                                   | ۳۰۹۶۰      |
| بابل       | ۸۱۰۱۶۸  | ۵۷۷۷۵  | ۶۹۴۶۶  | .                                   | ۶۸۲۹۲۷     |
| أمل        | ۳۸۵۶۶۲  | ۳۸۳۹۸  | ۱۷۲۶   | .                                   | ۲۴۵۵۲۸     |
| نور        | ۸۷۷۵۲   | ۱۴۱۰۹  | ۷۷۵    | .                                   | ۷۲۸۷۰      |
| نوشهر      | ۲۳۹۸۷۶  | ۳۹۱۶۷  | ۱۸۷۸۹  | .                                   | ۱۷۸۳۱۰     |
| تنکابن     | ۱۸۷۲۲۶  | ۲۰۷۲۳  | ۲۳۸    | ۳۴۱۵                                | ۱۶۲۸۷۰     |
| رامسر      | ۱۲۴۲۶۹  | ۱۶۴۴۰  | ۲۰۰    | .                                   | ۱۰۷۶۰۹     |

ماخذ - مدیریت تعاون شهری استان مازندران .

۱۲۸ - تعداد ، اعضا و سرمایه شرکتهای تعاونی کارگری بر حسب نوع فعالیت  
در استان مازندران : ۱۳۶۷

| سرمایه شرکت (ریال) | اعضا (نفر) | تعداد شرکت | نوع شرکت      |
|--------------------|------------|------------|---------------|
| ۶۹۸۵۸۸۶۰۹          | ۵۶۳۶۳      | ۲۴۵        | جمع           |
| ۳۶۰۴۵۸۴۱۱          | ۴۴۶۰۷      | ۱۵۲        | تعاونی مصرف   |
| ۵۳۲۸۶۲۲            | ۵۲۸۷       | ۱۶         | تعاونی اعتبار |
| ۲۸۳۳۰۱۵۷۶          | ۶۴۶۹       | ۷۷         | تعاونی مکن    |

ماخذ - اداره کل کار و امور اجتماعی استان .

۱۲۹ - تعداد ، اعضا ، شرکتهای تعاونی کارگری بر حسب نوع فعالیت در شهرستانهای  
استان مازندران : ۱۳۶۷

| مکن  | اعتبار | مصرف  | جمع   | شهرستان    |
|------|--------|-------|-------|------------|
| ۶۴۶۹ | ۵۲۸۷   | ۴۴۶۰۷ | ۵۶۳۶۳ | کل استان   |
| ۵۳۳  | ۲۰     | ۳۰۸۵  | ۳۶۳۸  | گنبد       |
| .    | ۸۶     | ۳۰۵   | ۳۹۱   | علی آباد   |
| ۱۵۸۱ | ۲۷۹    | ۴۲۲۲  | ۶۵۲۲  | کرگان      |
| ۲۳   | .      | ۵۱۵   | ۵۵۸   | بندر ترکمن |
| .    | .      | ۸۹    | ۸۹    | کریکوی     |
| ۹۶۰  | ۲۰۳۹   | ۳۹۵۸  | ۶۹۵۷  | بهبهر      |
| ۶۰۷  | ۱۳۰۹   | ۹۶۶۹  | ۱۱۶۸۵ | ساری       |
| ۱۰۱۶ | ۱۱۵۲   | ۸۵۳۶  | ۱۰۷۰۴ | قائم شهر   |
| .    | ۳۰     | ۴۷۲۶  | ۴۷۵۶  | سوادکوه    |
| ۴۵۷  | .      | ۳۸۹۳  | ۴۳۵۰  | بابل       |
| ۴۷۱  | ۷۲     | ۳۶۱۷  | ۴۱۶۰  | امل        |
| .    | .      | .     | .     | نور        |
| ۱۶۰  | .      | ۷۶۴   | ۹۲۲   | نوشهر      |
| ۶۴۱  | .      | ۸۲۱   | ۱۴۸۲  | سنکابین    |
| .    | .      | ۱۳۵   | ۱۳۵   | رامسر      |

ماخذ - اداره کل کار و امور اجتماعی استان .

۱۲۰ - تعداد شرکت‌های تعاونی کارگری بر حسب نوع فعالیت در شهرستان‌های استان مازندران : ۱۳۶۷

| شهرستان    | جمع | مصرف | اعتبار | مکان |
|------------|-----|------|--------|------|
| کل استان   | ۲۲۵ | ۱۵۲  | ۱۶     | ۷۷   |
| گنبد       | ۱۸  | ۱۰   | ۱      | ۷    |
| علی‌آباد   | ۲   | ۱    | ۱      | ۰    |
| گرگان      | ۳۹  | ۱۶   | ۳      | ۲۰   |
| بندر ترکمن | ۳   | ۲    | ۰      | ۱    |
| کردکوی     | ۲   | ۲    | ۰      | ۰    |
| بهشهر      | ۱۳  | ۶    | ۳      | ۲    |
| ساری       | ۲۲  | ۳۱   | ۳      | ۸    |
| قائم‌شهر   | ۲۹  | ۱۸   | ۳      | ۸    |
| سوادکوه    | ۳   | ۲    | ۱      | ۰    |
| بابل       | ۳۲  | ۲۶   | ۰      | ۶    |
| امل        | ۳۸  | ۲۵   | ۱      | ۱۲   |
| نور        | ۰   | ۰    | ۰      | ۰    |
| نوشهر      | ۱۲  | ۸    | ۰      | ۶    |
| تنکابن     | ۹   | ۲    | ۰      | ۵    |
| رامسر      | ۱   | ۱    | ۰      | ۰    |

ماخذ - اداره کل کار و امور اجتماعی استان \*

۱۲۱ - میزان سرمایه شرکت‌های تعاونی کارگری بر حسب نوع فعالیت در شهرستان‌های  
 استان مازندران : ۱۳۶۷ (هزار ریال)

| شهرستان    | جمع       | مصرف      | اعتبار   | مکن       |
|------------|-----------|-----------|----------|-----------|
| کل استان   | ۶۹۸۵۸۸۶۰۹ | ۳۶۰۳۵۸۳۱۱ | ۵۳۸۲۸۶۲۲ | ۲۸۴۳-۱۵۷۶ |
| کنبد       | ۱۹۳۶۰۳۷۹  | ۱۳۹۸۰۳۷۹  | ۲۱۰۰۰    | ۵۳۵۹۰۰۰   |
| علی‌آباد   | ۱۰۳۸۳۵۲۲  | ۲۷۲۴۵۲۲   | ۷۷۳۹۰۰۰  | .         |
| کرگان      | ۲۸۸۳۱۸۹۳۸ | ۳۱۸۲۱۸۹۸  | ۶۷۸۰۰۰۰  | ۲۴۹۶۹۷۰۰۰ |
| بندر ترکمن | ۲۸۱۳۶۰۰   | ۲۵۲۰۵۰۰   | .        | ۲۷۳۱۰۰    |
| کردکوی     | ۵۶۷۵۰۰    | ۵۶۷۵۰۰    | .        | .         |
| سپهر       | ۶۰۳۴۷۲۲۸  | ۱۹۷۰۲۱۷۸  | ۳۰۵۹۷۰۰۰ | ۱۰۰۳۸۲۵۰  |
| ساری       | ۷۷۷۶۲۶۶۹  | ۶۷۲۷۱۹۸۷  | ۱۰۸۴۶۸۲  | ۹۴۰۸۰۰۰   |
| قائم‌شهر   | ۹۲۸۵۸۰۲۲  | ۸۲۳۹۴۵۲۲  | ۷۱۹۲۵۰۰  | ۱۲۷۱۰۰۰   |
| سوادکوه    | ۴۸۲۴۳۷۳۸  | ۲۷۸۲۳۷۳۸  | ۴۰۰۰۰۰   | .         |
| سابل       | ۴۸۱۲۹۰۸۶  | ۲۶۷۷۰۰۸۶  | .        | ۱۳۵۹۰۰۰   |
| امل        | ۲۶۷۰۳۷۶۹  | ۲۲۱۵۶۱۲۳  | ۱۴۴۰۰    | ۴۵۳۳۲۲۶   |
| نور        | .         | .         | .        | .         |
| نوشهر      | ۸۸۳۳۰۰۰   | ۷۶۴۰۰۰۰   | .        | ۱۱۹۳۰۰۰   |
| سکابن      | ۱۱۲۵۴۸۱۶  | ۱۰۰۹۴۸۱۶  | .        | ۱۱۶۰۰۰۰   |
| رامسر      | ۲۹۱۰۰۰۰   | ۲۹۱۰۰۰۰   | .        | .         |

ماخذ - اداره کل کار و امور اجتماعی استان .

۱۳۲- تعداد شرکتهای تعاونی تحت پوشش مرکز گسترش برحسب نوع فعالیت و بتفکیک شهرستان  
 در استان مازندران : ۱۳۶۷

| شهرستان    | جمع | تولیدی<br>صنعتی | تولیدی<br>کشاورزی | عمرانی<br>خدماتی |
|------------|-----|-----------------|-------------------|------------------|
| کل استان   | ۱۱۴ | ۵۰              | ۴۸                | ۱۶               |
| گنبد       | ۱۱  | ۲               | ۷                 | ۲                |
| علی آباد   | ۱   | ۰               | ۱                 | ۰                |
| گرگان      | ۱۰  | ۲               | ۷                 | ۱                |
| بندر ترکمن | ۲   | ۰               | ۱                 | ۱                |
| کردکوی     | ۱   | ۰               | ۰                 | ۱                |
| بهشهر      | ۵   | ۰               | ۵                 | ۰                |
| ساری       | ۲۰  | ۱۱              | ۷                 | ۲                |
| قائم شهر   | ۲۳  | ۱۲              | ۹                 | ۲                |
| سوادکوه    | ۵   | ۳               | ۲                 | ۰                |
| بابل       | ۱۴  | ۷               | ۴                 | ۳                |
| آمل        | ۱۴  | ۹               | ۲                 | ۳                |
| نور        | ۱   | ۱               | ۰                 | ۰                |
| نوشهر      | ۳   | ۲               | ۱                 | ۰                |
| تنکابن     | ۳   | ۱               | ۱                 | ۱                |
| رامسر      | ۱   | ۰               | ۱                 | ۰                |

ماخذ - مرکز گسترش خدمات تولیدی و عمرانی استان \*



۱۳۳ - وضعیت شرکتهای تعاونی تحت پوشش مرکز گسترش بتفکیک شهرستان در استان مازندران : ۱۳۶۷

| تعداد اعضاء |      | تعداد شرکت             |               |             |      |      |     | شهرستان          |
|-------------|------|------------------------|---------------|-------------|------|------|-----|------------------|
| فعال موجود  | موسس | منحله<br>فروش<br>رسیده | فروش<br>رسیده | خارج<br>شده | راكد | فعال | جمع |                  |
| ۷۳۶         | ۹۳۰  | ۱                      | ۱۱            | ۱۰          | ۸    | ۸۴   | ۱۱۴ | كل استان .....   |
| ۵۵          | ۶۵   | ۰                      | ۰             | ۰           | ۰    | ۱۱   | ۱۱  | گنبد .....       |
| ۵           | ۶    | ۰                      | ۰             | ۰           | ۰    | ۱    | ۱   | علی آباد .....   |
| ۵۷          | ۷۲   | ۱                      | ۱             | ۱           | ۲    | ۵    | ۱۰  | گرگان .....      |
| ۹           | ۹    | ۰                      | ۰             | ۰           | ۰    | ۲    | ۲   | بندر ترکمن ..... |
| ۷           | ۷    | ۰                      | ۰             | ۰           | ۰    | ۱    | ۱   | کریکوی .....     |
| ۱۷          | ۲۷   | ۰                      | ۱             | ۰           | ۰    | ۲    | ۵   | بهبهر .....      |
| ۱۵۹         | ۲۰۹  | ۰                      | ۲             | ۱           | ۰    | ۱۷   | ۲۰  | ساری .....       |
| ۱۸۵         | ۲۰۲  | ۰                      | ۳             | ۲           | ۰    | ۱۶   | ۲۳  | فشمهر .....      |
| ۳۰          | ۳۲   | ۰                      | ۱             | ۰           | ۰    | ۲    | ۵   | سوادکوه .....    |
| ۷۸          | ۸۶   | ۰                      | ۰             | ۲           | ۵    | ۶    | ۱۴  | بابل .....       |
| ۷۲          | ۹۹   | ۰                      | ۲             | ۱           | ۰    | ۱۱   | ۱۴  | آمل .....        |
| ۱۰          | ۱۰   | ۰                      | ۰             | ۰           | ۰    | ۱    | ۱   | نور .....        |
| ۲۵          | ۷۹   | ۰                      | ۱             | ۰           | ۰    | ۲    | ۳   | نوشهر .....      |
| ۱۷          | ۱۸   | ۰                      | ۰             | ۰           | ۱    | ۲    | ۳   | تنکابن .....     |
| ۸           | ۷    | ۰                      | ۰             | ۰           | ۰    | ۱    | ۱   | رامسر .....      |

ماخذ - مرکز گسترش خدمات تولیدی و عمرانی استان .

۱۳۴ - میزان وام تصویبی و پرداختی به شرکتهای تعاونی تحت پوشش مرکز گسترش در استان مازندران  
 (هزار ریال) بتفکیک شهرستان : ۱۳۶۷

| شهرستان    | اعتبار<br>تصویبی | اعتبار<br>تصویبی<br>از تبصره ۳ | وام<br>پرداختی | بازپرداخت |
|------------|------------------|--------------------------------|----------------|-----------|
| کل استان   | ۰                | ۳۳۰۳۰۰                         | ۱۰۶۲۸۵         | ۴۱۹۹۸۳    |
| گنبد       | ۰                | ۰                              | ۰              | ۲۰۲۲۱     |
| علی آباد   | ۰                | ۰                              | ۰              | ۳۹۲۰      |
| گرگان      | ۰                | ۰                              | ۰              | ۷۷۵۲۱     |
| بندر ترکمن | ۰                | ۰                              | ۰              | ۱۸۰۰      |
| کردکوی     | ۰                | ۰                              | ۰              | ۰         |
| بهشهر      | ۰                | ۰                              | ۰              | ۲۷۵۰۸     |
| ساری       | ۰                | ۰                              | ۰              | ۹۰۱۶۵     |
| قائم شهر   | ۰                | ۳۳۰۳۰۰                         | ۱۲۵۰۰          | ۲۸۲۹۰     |
| سوادکوه    | ۰                | ۰                              | ۰              | ۶۸۲۹      |
| بابل       | ۰                | ۰                              | ۰              | ۲۷۵۹۸     |
| آمل        | ۰                | ۰                              | ۰              | ۸۷۱۰۵     |
| نور        | ۰                | ۰                              | ۲۶۹۹۰          | ۰         |
| نوشهر      | ۰                | ۰                              | ۰              | ۱۵۳۶۸     |
| تنکابن     | ۰                | ۰                              | ۰              | ۱۰۹۰۳     |
| رامسر      | ۰                | ۰                              | ۰              | ۲۵۱۵      |

ماخذ - مرکز گسترش خدمات تولیدی و عمرانی استان \*

۱۳۵ - مراجع قضائی استان مازندران : ۱۳۶۷

| شعب<br>دادگاهی | شعب<br>بازرسی | دادگاه<br>کیفری ۲ | دادگاه<br>کیفری ۱ | دادگاه<br>مدنی<br>خاص | دادگاه<br>حقوقی ۲<br>مستقل | دادگاه<br>حقوقی ۲ | دادگاه<br>حقوقی ۱ | واحد قضائی |
|----------------|---------------|-------------------|-------------------|-----------------------|----------------------------|-------------------|-------------------|------------|
| ۳۶             | ۱۲            | ۱۷                | ۳                 | ۹                     | ۱۳                         | ۱۲                | ۱۱                | کل استان   |
| ۳              | ۱             | ۲                 | ۰                 | ۱                     | ۰                          | ۲                 | ۱                 | گنبد       |
| ۰              | ۰             | ۰                 | ۰                 | ۰                     | ۱                          | ۰                 | ۰                 | کلاله      |
| ۰              | ۰             | ۰                 | ۰                 | ۰                     | ۱                          | ۰                 | ۰                 | رامیان     |
| ۰              | ۰             | ۰                 | ۰                 | ۰                     | ۱                          | ۰                 | ۰                 | علی آباد   |
| ۶              | ۱             | ۲                 | ۱                 | ۱                     | ۰                          | ۲                 | ۱                 | گرگان      |
| ۰              | ۰             | ۰                 | ۰                 | ۰                     | ۱                          | ۰                 | ۰                 | کردکوی     |
| ۰              | ۰             | ۰                 | ۰                 | ۰                     | ۱                          | ۰                 | ۰                 | بندرگز     |
| ۰              | ۰             | ۰                 | ۰                 | ۰                     | ۱                          | ۰                 | ۰                 | بندر ترکمن |
| ۲              | ۱             | ۱                 | ۰                 | ۱                     | ۰                          | ۰                 | ۲                 | بهبهر      |
| ۰              | ۰             | ۰                 | ۰                 | ۰                     | ۱                          | ۰                 | ۰                 | نکا        |
| ۸              | ۳             | ۳                 | ۲                 | ۱                     | ۰                          | ۲                 | ۲                 | ساری       |
| ۴              | ۱             | ۱                 | ۰                 | ۱                     | ۰                          | ۲                 | ۱                 | قائم شهر   |
| ۰              | ۰             | ۰                 | ۰                 | ۰                     | ۱                          | ۰                 | ۰                 | سوادکوه    |
| ۴              | ۱             | ۲                 | ۰                 | ۱                     | ۰                          | ۲                 | ۱                 | بابل       |
| ۰              | ۰             | ۰                 | ۰                 | ۰                     | ۱                          | ۰                 | ۰                 | بابلسر     |
| ۰              | ۰             | ۰                 | ۰                 | ۰                     | ۱                          | ۰                 | ۰                 | بند پی     |
| ۳              | ۲             | ۲                 | ۰                 | ۱                     | ۰                          | ۲                 | ۱                 | امل        |
| ۰              | ۰             | ۰                 | ۰                 | ۰                     | ۱                          | ۰                 | ۰                 | محمود آباد |
| ۰              | ۰             | ۰                 | ۰                 | ۰                     | ۱                          | ۰                 | ۰                 | نور        |
| ۲              | ۱             | ۲                 | ۰                 | ۱                     | ۰                          | ۱                 | ۱                 | نوشهر      |
| ۰              | ۰             | ۰                 | ۰                 | ۰                     | ۰                          | ۰                 | ۰                 | چالوس      |
| ۲              | ۱             | ۲                 | ۰                 | ۱                     | ۰                          | ۱                 | ۱                 | تنکابن     |
| ۰              | ۰             | ۰                 | ۰                 | ۰                     | ۱                          | ۰                 | ۰                 | رامسر      |

ماخذ - اداره کل دادگستری استان \*

۱۳۶ - پرونده های وارده و مختومه مراجع قضائی استان مازندران بر حسب واحد قضائی: ۱۳۶۷

| پرونده های مطروحه در دادگاهها |        |            |                                | واحد قضائی |
|-------------------------------|--------|------------|--------------------------------|------------|
| موجود<br>آپایان<br>(سال)      | مختومه | وارده      |                                |            |
|                               |        | برسال جاری | باقیمانده<br>از سالهای<br>قبلی |            |
| ۲۳۵۲۲                         | ۱۰۲۵۸۹ | ۱۰۵۱۲۰     | ۲۲۹۷۲                          | کلی استان  |
| ۱۸۱۳                          | ۸۲۵۲   | ۷۸۸۸       | ۲۱۷۹                           | گنبد       |
| ۲۲۸                           | ۶۲۸    | ۶۰۲        | ۲۲۲                            | کلاله      |
| ۲۱۲                           | ۲۲۹    | ۵۵۰        | ۳۱۱                            | رامیان     |
| ۲۱۱                           | ۲۰۷    | ۳۲۱        | ۲۷۷                            | علی آباد   |
| ۵۸۸۹                          | ۱۲۱۷۱  | ۱۰۷۶۸      | ۷۲۹۲                           | گرگان      |
| ۹۱                            | ۲۷۲    | ۱۸۸        | ۱۷۶                            | کردکوی     |
| ۲۸۵                           | ۱۳۲۲   | ۱۳۷۰       | ۲۳۹                            | بندرگز     |
| ۱۱۸                           | ۲۹۲    | ۳۶۶        | ۱۲۶                            | بندر ترکمن |
| ۲۹۳۵                          | ۲۲۲۰   | ۵۲۲۵       | ۲۱۵۰                           | بمشهر      |
| ۲۹۸                           | ۱۲۸    | ۱۵۷        | ۲۸۹                            | نکا        |
| ۷۲۲۰                          | ۱۹۸۲۶  | ۲۱۳۹۷      | ۵۸۲۹                           | ساری       |
| ۲۲۲۲                          | ۱۰۲۲۳  | ۹۲۸۲       | ۵۲۷۱                           | قائم شهر   |
| ۲۲۷                           | ۶۰۸    | ۵۶۶        | ۳۸۹                            | سوادکوه    |
| ۲۲۸۵                          | ۸۱۳۵   | ۸۸۰۶       | ۳۷۱۲                           | بابل       |
| ۸۲۸                           | ۲۹۶۶   | ۲۱۲۲       | ۶۹۱                            | بابلسر     |
| ۹۱                            | ۲۷۵    | ۲۷۲        | ۹۲                             | بندپی      |
| ۳۳۲۰                          | ۸۶۲۹   | ۹۳۲۱       | ۲۶۲۸                           | امل        |
| ۶۱۷                           | ۱۲۳۰   | ۷۹۰        | ۱۰۵۷                           | محمود آباد |
| ۷۵۷                           | ۲۲۰۶   | ۳۳۸۷       | ۱۲۷۶                           | نور        |
| ۲۸۷۱                          | ۹۹۶۷   | ۱۰۷۲۲      | ۲۰۹۵                           | نوشهر      |
| ۲۵۲۲                          | ۸۲۱۰   | ۸۱۹۲       | ۳۵۵۰                           | تنکابن     |
| ۲۹۲                           | ۶۷۶    | ۷۰۰        | ۲۶۹                            | رامسر      |

ساخته - اداره کل دادگستری استان \*

۱۲۷ - پرونده های مختومه مراجع قضائی استان مازندران : سالهای ۶۷ - ۱۳۶۳

| پرونده های مختومه دادگاهها | سال  |
|----------------------------|------|
| ۱۰۰۰۲۲                     | ۱۳۶۳ |
| ۱۳۵۸۸                      | ۱۳۶۴ |
| ۱۱۵۹۳۸                     | ۱۳۶۵ |
| ۱۲۰۷۸۴                     | ۱۳۶۶ |
| ۱۰۳۵۸۹                     | ۱۳۶۷ |

ماخذ - اداره کل دادگستری استان -

۱۲۸ - فوت های غیر طبیعی بر حسب نوع واقعه منجر به فوت در شهرستان ساری : ۱۳۶۷

| شهادت | رهوش آوار | میت | اعدام | انتحار | قتل | سقوط | سوخستگی | تصادف | خفگی |       | فوت مشکوک | جمع |
|-------|-----------|-----|-------|--------|-----|------|---------|-------|------|-------|-----------|-----|
|       |           |     |       |        |     |      |         |       | سایر | بر آب |           |     |
| ۱     | ۱         | ۱۹  | ۱     | ۳      | ۱۱  | ۰    | ۷۸      | ۱۲۲   | ۲    | ۲۲    | ۱۱        | ۲۷۲ |

ماخذ - پزشکی قانونی استان -

۱۲۹ - دناوی مطروحه در مراجع قضائی استان مازندران بر حسب واحد قضائی : ۱۳۶۷

| مدنی خاص             |        |             |                               | حقوقی                |        |             |                               | واحد قضائی |
|----------------------|--------|-------------|-------------------------------|----------------------|--------|-------------|-------------------------------|------------|
| موجود<br>(پایان سال) | مختومه | وارده       |                               | موجود<br>(پایان سال) | مختومه | وارده       |                               |            |
|                      |        | در سال جاری | باقیمانده<br>از سالهای<br>قبل |                      |        | در سال جاری | باقیمانده<br>از سالهای<br>قبل |            |
| ۲۹۱۱                 | ۶۴۵۲   | ۶۸۷۰        | ۲۴۹۴                          | ۱۹۳۲۷                | ۲۸۲۱۳  | ۲۹۸۲۸       | ۱۷۷۱۲                         | کل استان   |
| ۱۸۷                  | ۶۹۲    | ۷۳۷         | ۱۲۲                           | ۷۸۲                  | ۱۸۶۷   | ۱۹۳۵        | ۷۱۴                           | کنبد       |
| ۲۳                   | ۸۶     | ۸۶          | ۲۳                            | ۳۲۵                  | ۵۹۲    | ۵۱۸         | ۳۹۹                           | کلانه      |
| ۵۹                   | ۶۸     | ۸۱          | ۲۶                            | ۳۵۳                  | ۳۸۱    | ۲۶۹         | ۲۶۵                           | رامیان     |
| ۲۴                   | ۵۳     | ۵۲          | ۲۳                            | ۱۶۷                  | ۲۵۴    | ۲۸۷         | ۲۳۲                           | علی آباد   |
| ۲۸۲                  | ۷۹۹    | ۷۶۸         | ۳۱۵                           | ۱۶۰۸                 | ۲۳۷۶   | ۲۴۹۴        | ۱۴۹۰                          | گرگان      |
| .                    | .      | .           | .                             | ۹۱                   | ۲۷۳    | ۱۸۸         | ۱۷۶                           | کردکوی     |
| ۲۵                   | ۲۲     | ۲۲          | ۲۵                            | ۱۸۰                  | ۲۲۷    | ۲۵۷         | ۱۷۰                           | بندرگز     |
| ۱۸                   | ۲۷     | ۲۸          | ۱۷                            | ۱۰۰                  | ۳۶۷    | ۳۳۸         | ۱۲۹                           | بندر ترکمن |
| ۲۱۴                  | ۵۲۵    | ۶۵۳         | ۸۶                            | ۱۳۷۹                 | ۱۴۹۲   | ۱۶۲۲        | ۱۲۴۹                          | بمشهر      |
| ۳۸                   | ۲۶     | ۵۱          | ۳۳                            | ۲۶۰                  | ۱۰۲    | ۱۰۶         | ۲۵۶                           | نکا        |
| ۵۵۷                  | ۷۶۳    | ۷۳۷         | ۵۸۳                           | ۲۱۳۲                 | ۳۱۵۱   | ۳۳۸۹        | ۱۹۹۴                          | ساری       |
| ۲۸۹                  | ۶۷۷    | ۷۹۳         | ۱۷۳                           | ۱۵۸۵                 | ۲۸۱۷   | ۲۵۹۴        | ۱۸۰۸                          | قاشمشهر    |
| ۲۶                   | ۵۳     | ۵۱          | ۲۸                            | ۲۲۱                  | ۵۵۵    | ۵۱۵         | ۳۶۱                           | سوادکوه    |
| ۵۸۵                  | ۸۵۳    | ۹۹۰         | ۲۴۸                           | ۲۷۲۳                 | ۳۱۰۲   | ۳۶۲۱        | ۲۲۰۲                          | بایل       |
| .                    | .      | .           | .                             | ۵۸۰                  | ۸۲۳    | ۹۷۳         | ۲۳۰                           | بابلسر     |
| .                    | .      | .           | .                             | ۹۱                   | ۲۷۵    | ۲۷۴         | ۹۲                            | بند پی     |
| ۲۱۰                  | ۵۷۹    | ۶۷۹         | ۱۱۰                           | ۱۹۵۷                 | ۲۶۲۷   | ۲۸۷۸        | ۱۷۳۶                          | امل        |
| ۵۰                   | ۵۲     | ۵۳          | ۴۹                            | ۵۶۷                  | ۶۰۱    | ۶۶۱         | ۵۰۷                           | محمود آباد |
| ۶۷                   | ۸۱     | ۶۹          | ۷۹                            | ۵۳۳                  | ۹۲۶    | ۹۳۴         | ۵۲۵                           | نور        |
| ۱۰۷                  | ۶۳۵    | ۶۲۷         | ۱۱۵                           | ۲۰۲۳                 | ۲۴۰۹   | ۳۰۷۵        | ۱۳۵۷                          | نوشهر      |
| ۷۷                   | ۳۴۵    | ۲۹۴         | ۱۲۸                           | ۱۱۲۸                 | ۲۰۵۶   | ۱۹۹۷        | ۱۲۰۷                          | تنکابن     |
| ۵۱                   | ۷۶     | ۷۷          | ۵۰                            | ۲۲۲                  | ۶۰۰    | ۶۲۳         | ۴۱۹                           | رامسر      |

دنباله ۱۲۹ - دعاوی مطروحه در مراجع قضائی استان مازندران بر حسب واحد قضائی : ۱۳۶۷

| کیفری ۲              |        |             |                                 | کیفری ۱              |        |             |                                 | واحد قضائی |
|----------------------|--------|-------------|---------------------------------|----------------------|--------|-------------|---------------------------------|------------|
| موجود<br>(پایان سال) | مختومه | وارد        |                                 | موجود<br>(پایان سال) | مختومه | وارد        |                                 |            |
|                      |        | در سال جاری | باقی مانده<br>از سالهای<br>قبلی |                      |        | در سال جاری | باقی مانده<br>از سالهای<br>قبلی |            |
| ۱۷۹۱۹                | ۶۸۱۷۸  | ۶۵۰۶۸       | ۲۱۰۲۹                           | ۳۳۴۶                 | ۱۷۴۵   | ۳۳۵۴        | ۱۷۳۷                            | کل استان   |
| ۸۴۴                  | ۵۶۹۴   | ۵۲۱۶        | ۱۳۲۲                            | .                    | .      | .           | .                               | کنبد       |
| .                    | .      | .           | .                               | .                    | .      | .           | .                               | کلاله      |
| .                    | .      | .           | .                               | .                    | .      | .           | .                               | رامیان     |
| .                    | .      | .           | .                               | .                    | .      | .           | .                               | علی آباد   |
| ۳۱۲۴                 | ۸۲۰۶   | ۶۵۷۹        | ۲۷۴۹                            | ۸۷۵                  | ۷۹۰    | ۹۲۷         | ۷۳۸                             | گرگان      |
| .                    | .      | .           | .                               | .                    | .      | .           | .                               | کردکوی     |
| ۸۰                   | ۸۳۵    | ۸۷۱         | ۲۲                              | .                    | .      | .           | .                               | بندرگز     |
| .                    | .      | .           | .                               | .                    | .      | .           | .                               | سدرترکمن   |
| ۳۳۴۲                 | ۲۴۲۳   | ۲۹۵۰        | ۲۸۱۵                            | .                    | .      | .           | .                               | سپهر       |
| .                    | .      | .           | .                               | .                    | .      | .           | .                               | سکا        |
| ۲۲۶۰                 | ۱۴۹۵۷  | ۱۵۹۲۴       | ۲۲۷۳                            | ۲۴۷۱                 | ۹۵۵    | ۲۴۲۷        | ۹۹۹                             | ساری       |
| ۲۵۵۸                 | ۶۸۲۹   | ۵۸۹۷        | ۳۲۹۰                            | .                    | .      | .           | .                               | ماشنهر     |
| .                    | .      | .           | .                               | .                    | .      | .           | .                               | سوادکوه    |
| ۱۰۷۷                 | ۴۱۸۰   | ۴۱۹۵        | ۱۰۶۲                            | .                    | .      | .           | .                               | سابل       |
| ۲۶۸                  | ۳۱۴۳   | ۳۱۵۰        | ۲۶۱                             | .                    | .      | .           | .                               | سابلر      |
| .                    | .      | .           | .                               | .                    | .      | .           | .                               | سد پس      |
| ۱۱۶۳                 | ۵۴۰۳   | ۵۷۶۴        | ۸۰۲                             | .                    | .      | .           | .                               | امل        |
| .                    | ۵۷۷    | ۷۶          | ۵۰۱                             | .                    | .      | .           | .                               | محمود آباد |
| ۱۵۷                  | ۳۱۹۹   | ۲۴۸۴        | ۸۷۲                             | .                    | .      | .           | .                               | سور        |
| ۷۴۱                  | ۶۹۲۳   | ۷۰۴۱        | ۶۲۳                             | .                    | .      | .           | .                               | بوشهر      |
| ۲۳۰۷                 | ۵۸۰۹   | ۵۹۰۱        | ۲۲۱۵                            | .                    | .      | .           | .                               | سنگابن     |
| .                    | .      | .           | .                               | .                    | .      | .           | .                               | رامسر      |

ساخته اداره کل دادگستری استان

۱۴۰ - تعداد کارکنان واحدهای قضائی دادگستری استان مازندران : ۱۳۶۷

| کارکنان اداری |     | کارکنان قضائی |           |        | جمع | واحد قضائی |            |
|---------------|-----|---------------|-----------|--------|-----|------------|------------|
| زن            | مرد | جمع           | غیرروحانی | روحانی |     |            |            |
| ۶۹            | ۶۱۵ | ۶۸۴           | ۱۳۸       | ۲۶     | ۱۶۴ | ۸۷۸        | کسل استان  |
| ۲             | ۳۶  | ۳۸            | ۱۲        | ۲      | ۱۸  | ۵۶         | گنبد       |
| ۰             | ۹   | ۹             | ۱         | ۰      | ۱   | ۱۰         | کلاسه      |
| ۰             | ۶   | ۶             | ۱         | ۰      | ۱   | ۷          | رامیان     |
| ۰             | ۳   | ۳             | ۱         | ۰      | ۱   | ۴          | علی آباد   |
| ۹             | ۵۹  | ۶۸            | ۲۱        | ۵      | ۲۶  | ۹۴         | گرگان      |
| ۰             | ۶   | ۶             | ۲         | ۰      | ۲   | ۸          | کردکوی     |
| ۱             | ۴   | ۵             | ۱         | ۱      | ۲   | ۷          | بندرگز     |
| ۰             | ۱۰  | ۱۰            | ۲         | ۰      | ۲   | ۱۲         | بندر ترکمن |
| ۲             | ۳۷  | ۳۹            | ۵         | ۶      | ۱۱  | ۵۲         | بشهر       |
| ۰             | ۶   | ۶             | ۲         | ۰      | ۲   | ۸          | نکا        |
| ۲۱            | ۱۱۹ | ۱۴۰           | ۲۵        | ۱۰     | ۳۵  | ۱۷۵        | ساری       |
| ۶             | ۵۰  | ۵۶            | ۱۲        | ۲      | ۱۴  | ۷۲         | قائم شهر   |
| ۱             | ۱۱  | ۱۲            | ۱         | ۰      | ۱   | ۱۳         | سوادکوه    |
| ۲             | ۶۷  | ۶۹            | ۱۲        | ۵      | ۱۷  | ۸۶         | بابل       |
| ۱             | ۱۲  | ۱۵            | ۲         | ۲      | ۴   | ۱۹         | بابلسر     |
| ۰             | ۶   | ۶             | ۱         | ۰      | ۱   | ۷          | بند پی     |
| ۹             | ۳۲  | ۵۱            | ۱۲        | ۲      | ۱۴  | ۶۷         | آمل        |
| ۱             | ۹   | ۱۰            | ۳         | ۰      | ۳   | ۱۳         | محمود آباد |
| ۱             | ۱۵  | ۱۶            | ۳         | ۰      | ۳   | ۱۹         | نور        |
| ۶             | ۳۳  | ۳۹            | ۱۱        | ۲      | ۱۵  | ۵۴         | نوشهر      |
| ۲             | ۴   | ۶             | ۲         | ۰      | ۲   | ۸          | چالوس      |
| ۲             | ۵۶  | ۵۸            | ۱۲        | ۱      | ۱۳  | ۷۱         | تنکابن     |
| ۱             | ۱۳  | ۱۴            | ۲         | ۰      | ۲   | ۱۶         | رامسر      |

ماخذ - اداره کل دادگستری استان \*



۱۲۱ - تعدادات منجر به فوت ، جرح و خسارت در حوزه استحفاظی شهربانیهای استان مازندران : ۱۳۶۷

| خسارت | جرح  | فوت | جمع  | شهربانی    |
|-------|------|-----|------|------------|
| ۴۴۶۶  | ۱۳۴۷ | ۲۶  | ۵۸۴۰ | کلی استان  |
| ۱۷۱   | ۱۰۲  | ۲   | ۲۷۷  | کنبد       |
| ۹۰۱   | ۲۱۰  | ۲   | ۱۱۱۳ | گرگان      |
| ۲۱    | ۳۱   | ۰   | ۵۲   | بندر ترکمن |
| ۵۹    | ۱۳۰  | ۱   | ۱۸۰  | بمشهر      |
| ۱۳۳۸  | ۲۳۷  | ۳   | ۱۴۶۸ | ساری       |
| ۳۰۶   | ۱۵۲  | ۲   | ۴۶۰  | قائم شهر   |
| ۶۳۰   | ۲۱۶  | ۲   | ۸۴۸  | بابل       |
| ۹۳    | ۳۸   | ۱   | ۱۳۲  | بابلسر     |
| ۳۹۰   | ۸۷   | ۷   | ۴۸۵  | امل        |
| ۵۹    | ۷    | ۱   | ۶۷   | نور        |
| ۱۱۹   | ۴۳   | ۳   | ۱۶۵  | نوشهر      |
| ۱۶۶   | ۱۲   | ۰   | ۱۷۸  | چالوس      |
| ۲۰۳   | ۴۶   | ۰   | ۲۴۹  | تنکابن     |
| ۱۲۰   | ۴۶   | ۰   | ۱۶۶  | رامسر      |

ماخذ - شهربانی استان \*

۱۲۲ - تعدادات منجر به فوت ، جرح و خسارت در حوزه استحفاظی پلیس راه استان مازندران : ۱۳۶۷

| خسارت | جرح  | فوت | جمع  | پلیس راه             |
|-------|------|-----|------|----------------------|
| ۱۵۱۴  | ۱۴۷۵ | ۹۸  | ۳۰۸۷ | کلی استان            |
| ۱۳۷   | ۲۲۲  | ۲۳  | ۳۸۲  | پلیس راه آزاد شهر    |
| ۵۷    | ۱۴۱  | ۱۳  | ۲۱۱  | پلیس راه مینودشت     |
| ۹۵    | ۱۴۴  | ۱۹  | ۲۵۸  | پلیس راه نوکنده      |
| ۴۷۹   | ۴۰۱  | ۱۷  | ۸۹۷  | پلیس راه ساری        |
| ۱۰۱   | ۹۰   | ۷   | ۱۹۸  | پلیس راه سوانکوه     |
| ۱۲۵   | ۱۳۳  | ۵   | ۲۶۳  | پلیس راه امل         |
| ۸۵    | ۱۲۴  | ۳   | ۲۱۲  | پلیس راه محمود اباد  |
| ۷۱    | ۳۲   | ۲   | ۱۰۹  | پلیس راه گزنک        |
| ۲۰۷   | ۱۴۵  | ۵   | ۳۵۷  | پلیس راه چالوس رامسر |
| ۱۵۷   | ۴۱   | ۲   | ۲۰۰  | پلیس راه چالوس کرج   |

ماخذ - پلیس راه ناحیه ژاندارمری استان \*

۱۲۲ - موقوفات شهرستانهای استان مازندران : ۱۳۶۷

| تعداد رقبات    |            |                 |             | تعداد موقوفات | شهرستان    |
|----------------|------------|-----------------|-------------|---------------|------------|
| مستقل غیر متمم | مستقل متمم | مزروعی غیر متمم | مزروعی متمم |               |            |
| ۵۵۱۰           | ۱۰۷۰۲      | ۱۸۷۱            | ۸۸۵۶        | ۵۹۵۶          | کل استان   |
| ۱۸             | ۳۹         | ۳۹              | ۲۵          | ۵۹            | گنبد       |
|                |            |                 |             |               | علی آباد   |
| ۲۷۸۳           | ۱۸۸۶       | ۸۹۷             | ۸۵۱         | ۹۵۳           | گرگان      |
|                |            |                 |             |               | بندر ترکمن |
|                |            |                 |             |               | کردکوی     |
| ۲۳             | ۳۷۵        | ۱۸۷             | ۱۹۱۵        | ۳۹۰           | بهشهر      |
| ۸۶۲            | ۷۲۵        | ۹۸              | ۱۲۳         | ۶۳۰           | ساری       |
| ۱۱             | ۲۰۹        | ۱۶۱             | ۲۳۱         | ۱۷۲           | قائم شهر   |
|                |            |                 |             |               | سوادکوه    |
| ۱۵۳۷           | ۱۰۲۷       | ۷۸              | ۱۰۲         | ۱۳۲۱          | بابل       |
| ۱۷۹            | ۶۰۷۲       | ۲۸۱             | ۱۳۰۲        | ۱۱۳۳          | آمل        |
| ۱              | ۱          | ۸۱              | ۲۶۰۳        | ۶۹۱           | نور        |
| ۱              | ۱          | ۲               | ۱۳۳۷        | ۵۰۶           | نوشهر      |
| ۹۵             | ۳۲۹        | ۲۵              | ۱۲۳         | ۱۰۱           | تنکابن     |
|                |            |                 |             |               | رامسر      |

ماخذ - اداره کل حج اوقاف و امور خیریه استان

۱۴۴ - تعداد مساجد و اماکن مذهبی شهرستانهای استان مازندران : ۱۳۶۷

| شهرستان    | مسجد | اما مزاده | موقوفه | حسنیه | نکبه | بقعه | مدرسه علوم دینی |
|------------|------|-----------|--------|-------|------|------|-----------------|
| کلی استان  | ۳۱۶۶ | ۹۱۶       | ۵۹۵۶   | ۶۲۹   | ۱۰۳۵ | ۲۴۴  | ۲۱۲             |
| کنبد       | ۷۰۰  | ۱         | ۵۹     | ۱۱    | ۸    | ۲۵   | ۱۱۵             |
| علی آباد   | ۳۲۵  | ۵۱        | ۹۵۲    | ۲۳    | ۵۴   | ۰    | ۶۸              |
| گرگان      |      |           |        |       |      |      |                 |
| بندر ترکمن |      |           |        |       |      |      |                 |
| کردکوی     |      |           |        |       |      |      |                 |
| بهشهر      | ۱۵۳  | ۲۹        | ۳۹۰    | ۵۷    | ۳۴   | ۰    | ۶               |
| ساری       | ۲۷۵  | ۶۹        | ۶۳۰    | ۱۸۷   | ۲۲۵  | ۵۴   | ۴               |
| قائم شهر   | ۱۶۴  | ۳۸        | ۱۷۲    | ۲۹    | ۱۷۳  | ۴    | ۴               |
| سوادکوه    | ۲۳   | ۲۳        | (۱)    | ۶۳    | ۱۷   | ۰    | ۰               |
| بابل       | ۲۲۷  | ۲۴۱       | ۱۳۲۱   | ۲۲    | ۳۴۵  | ۱۰   | ۸               |
| آمل        | ۲۷۷  | ۱۴۲       | ۱۱۳۳   | ۱۷۸   | ۱۵۸  | ۲۹   | ۲               |
| نور        | ۱۵۰  | ۳۳        | ۶۹۱    | ۲۳    | ۱۷   | ۳۳   | ۲               |
| نوشهر      | ۲۰۹  | ۲۶        | ۵۰۶    | ۶     | ۳    | ۲۶   | ۰               |
| تنکابن     | ۲۲۳  | ۶۳        | ۱۰۱    | ۱۰    | ۱    | ۶۳   | ۳               |
| رامسر      |      |           |        |       |      |      |                 |

(۱) - آمار موقوفه شامل آمار شهرستانهای قائمشهر و سوادکوه میباشد .  
 ماخذ - اداره کل حج اوقاف و امور خیریه استان .

۱۲۵ - تعداد حجاج و دیگر زوار خارج از کشور شهرستانهای استان مازندران : ۱۳۴۷

| زهارت حضرت زینب (س) |      |      | حج تمتع |     |     | جمع  | شهرستان            |
|---------------------|------|------|---------|-----|-----|------|--------------------|
| زن                  | مرد  | جمع  | زن      | مرد | جمع | کل   |                    |
| ۲۷۷۱                | ۲۱۱۶ | ۴۸۸۷ | ۰       | ۰   | ۰   | ۴۸۸۷ | کل استان           |
| ۵۸                  | ۲۲   | ۸۰   | ۰       | ۰   | ۰   | ۸۰   | گنبد               |
| ۱۵۸                 | ۱۲۷  | ۲۸۵  | ۰       | ۰   | ۰   | ۲۸۵  | علی آباد           |
| ۴۱۲                 | ۲۷۲  | ۶۸۴  | ۰       | ۰   | ۰   | ۶۸۴  | گرگان              |
| ۳                   | ۱۰   | ۱۳   | ۰       | ۰   | ۰   | ۱۳   | بندر ترکمن         |
| ۸۵                  | ۵۹   | ۱۴۴  | ۰       | ۰   | ۰   | ۱۴۴  | کردکوی             |
| ۱۲۱                 | ۷۰   | ۱۹۱  | ۰       | ۰   | ۰   | ۱۹۱  | بهبهر              |
| ۴۱۳                 | ۳۶۳  | ۷۷۶  | ۰       | ۰   | ۰   | ۷۷۶  | ساری               |
| ۳۰۴                 | ۲۲۱  | ۵۲۵  | ۰       | ۰   | ۰   | ۵۲۵  | قاشمشهر<br>سوادکوه |
| ۶۹۲                 | ۵۷۰  | ۱۲۶۲ | ۰       | ۰   | ۰   | ۱۲۶۲ | بابل               |
| ۲۳۲                 | ۱۷۵  | ۴۰۷  | ۰       | ۰   | ۰   | ۴۰۷  | امل                |
| ۸۸                  | ۵۳   | ۱۴۱  | ۰       | ۰   | ۰   | ۱۴۱  | نور                |
| ۹                   | ۱۸   | ۲۷   | ۰       | ۰   | ۰   | ۲۷   | نوشهر              |
| ۱۰۴                 | ۶۹   | ۱۷۳  | ۰       | ۰   | ۰   | ۱۷۳  | تنکابن             |
| ۸۸                  | ۶۳   | ۱۵۱  | ۰       | ۰   | ۰   | ۱۵۱  | رامسر              |

ماخذ - اداره کل حج اوقاف و امور خیریه استان \*

۱۴۶ - هزینه های امور خیریه اوقاف شهرستانهای استان مازندران : ۱۳۶۷  
(هزار ریال)

| بفای<br>مترکه | کمکهای انجام شده |        |                | اجتماعی | منهسی | عمرانی | جمع    | شهرستان                                   |
|---------------|------------------|--------|----------------|---------|-------|--------|--------|-------------------------------------------|
|               | طلاب و<br>مدرسیں | معلمین | پرورشگاه<br>ها |         |       |        |        |                                           |
| ۱۸۸۱۷۵        | ۹۰۲۲             | ۵۲۰    | ۲۱۰۰۰          | ۱۰۶۳۰   | ۸۸۶۳۸ | ۱۰۶۶۷۹ | ۴۴۴۶۸۴ | کل استان                                  |
| ۱۴۵۷۰         | ۱۵۰              | .      | .              | .       | ۲۷۶   | ۲۷۸۲   | ۱۷۷۷۸  | گنبد                                      |
| ۷۷۱۵۶         | ۱۸۰              | .      | .              | .       | ۱۵۱۶۲ | ۲۰۰۰   | ۹۲۴۹۸  | علی آباد<br>گرگان<br>بندر ترکمن<br>کرنکوی |
| ۴۰۰           | ۶۰۰              | .      | .              | ۱۲۱     | ۱۰۶۱۶ | ۱۱۷۸   | ۱۲۹۱۵  | بهشهر                                     |
| ۳۳۵۹۹         | ۲۴۸۰             | ۲۰۰    | .              | ۱۲۶     | ۶۸۷۶  | ۲۲۱۷۶  | ۸۴۶۵۷  | ساری                                      |
| .             | .                | .      | .              | ۶۱۰     | ۱۷۵۷  | ۲۵۲۱   | ۶۸۸۸   | فشمشهر<br>سوادکوه                         |
| ۱۱۲۸۲         | ۳۱۵۲             | ۱۲۰    | ۲۱۰۰۰          | ۶۰۰۰    | ۲۰۱۷۶ | ۳۱۷۱۶  | ۱۱۳۴۴۶ | بابل                                      |
| ۵۰۲۰۲         | ۲۴۸۰             | .      | .              | ۲۹۱۲    | ۳۰۰۰۸ | ۲۱۵۲۱  | ۱۰۷۱۲۳ | آمل                                       |
| ۹۵۰           | .                | .      | .              | ۱۵۶     | ۲۵۶۰  | .      | ۳۶۶۶   | نور<br>نوشهر                              |
| ۱۰۱۶          | .                | .      | .              | ۷۰۵     | ۱۲۰۷  | ۷۸۵    | ۳۷۱۳   | تنکابن<br>رامسر                           |

ماخذ - اداره کل حیح اوقاف و امور خیریه استان .

۱۴۷ - تعداد کتابخانه های عمومی شهرستانهای استان مازندران : ۱۳۶۷

| کتابخانه های عمومی |       |       |                    | تعداد | شهرستان    |
|--------------------|-------|-------|--------------------|-------|------------|
| اعضاء ( نفر )      |       |       | کتاب موجود ( جلد ) |       |            |
| زن                 | مرد   | جمع   |                    |       |            |
| ۵۸۲۰               | ۱۳۶۲۱ | ۱۹۴۴۱ | ۲۸۹۶۱۶             | ۲۳    | کلی استان  |
| ۱۳۰                | ۱۱۳۲  | ۱۲۶۲  | ۲۳۴۱۶              | ۵     | گنبد       |
| ۱۵                 | ۶۲    | ۷۷    | ۸۱۶۳               | ۱     | علی آباد   |
| ۷۸۷                | ۱۴۷۷  | ۲۲۶۴  | ۲۷۵۸۷              | ۳     | گرگان      |
| ۷۷                 | ۲۶۹   | ۳۴۶   | ۹۶۵۰               | ۲     | بندر ترکمن |
| ۹۰                 | ۱۹۲   | ۲۸۲   | ۱۱۰۲۲              | ۲     | کردکوی     |
| ۱۸۷                | ۳۸۵   | ۵۷۲   | ۲۵۰۸۱              | ۲     | بیشه       |
| ۷۸۲                | ۱۷۸۳  | ۲۵۶۵  | ۲۷۹۸۱              | ۴     | ساری       |
| ۸۷۲                | ۲۰۹۶  | ۲۹۷۰  | ۱۸۲۰۲              | ۳     | قائم شهر   |
| ۳۳۱                | ۸۹۷   | ۱۲۲۸  | ۲۲۲۶۳              | ۴     | سوادکوه    |
| ۶۶۲                | ۱۷۵۷  | ۲۴۱۹  | ۳۳۴۸۲              | ۴     | بابل       |
| ۲۰۸                | ۹۷۲   | ۱۱۸۰  | ۱۵۵۰۸              | ۲     | امل        |
| ۲۱                 | ۱۶۰   | ۲۰۱   | ۱۲۷۱۱              | ۲     | نور        |
| ۲۹۷                | ۶۸۶   | ۹۸۳   | ۱۸۰۷۳              | ۲     | نوشهر      |
| ۶۳۱                | ۱۰۱۵  | ۱۶۴۶  | ۱۸۲۲۳              | ۳     | تنکابن     |
| ۵۰۶                | ۵۳۶   | ۱۰۴۲  | ۱۵۲۵۲              | ۲     | رامسر      |

ماخذ - اداره کل ارشاد اسلامی استان

۱۴۸ - تعداد و ظرفیت سیمانها بتفکیک خصوصی و دولتی در شهرستانهای استان مازندران : ۱۳۶۷

| ظرفیت سیمانهای فعال |           | تعداد سیمانها |           |           |           |           |           | شهرستان  |
|---------------------|-----------|---------------|-----------|-----------|-----------|-----------|-----------|----------|
| بخش دولتی           | بخش خصوصی | فعال          |           | غیرفعال   |           | جمع       |           |          |
|                     |           | بخش دولتی     | بخش خصوصی | بخش دولتی | بخش خصوصی | بخش دولتی | بخش خصوصی |          |
| ۸۹۷۰                | ۹۱۹۶      | ۱۵            | ۱۴        | ۴         | ۲         | ۱۹        | ۱۶        | کل استان |
| ۱۹۵۰                | ۰         | ۳             | ۰         | ۱         | ۰         | ۴         | ۰         | کنبد     |
| ۷۵۰                 | ۰         | ۱             | ۰         | ۰         | ۰         | ۱         | ۰         | علی آباد |
| ۱۵۰۰                | ۰         | ۲             | ۰         | ۱         | ۰         | ۳         | ۰         | گرگان    |
| ۲۵۰                 | ۰         | ۱             | ۰         | ۱         | ۰         | ۲         | ۰         | بنرترکمن |
| ۲۵۰                 | ۰         | ۱             | ۰         | ۱         | ۰         | ۲         | ۰         | کرفکوی   |
| ۷۸۰                 | ۷۱۰       | ۱             | ۲         | ۰         | ۰         | ۱         | ۲         | بهشهر    |
| ۰                   | ۲۵۵۰      | ۰             | ۳         | ۰         | ۱         | ۰         | ۴         | ساری     |
| ۲۳۰                 | ۰         | ۱             | ۰         | ۰         | ۰         | ۱         | ۰         | قائمشهر  |
| ۰                   | ۰         | ۰             | ۰         | ۰         | ۰         | ۰         | ۰         | سوادکوه  |
| ۰                   | ۳۶۵۰      | ۰             | ۵         | ۰         | ۰         | ۰         | ۵         | بابل     |
| ۸۰۰                 | ۳۵۰       | ۱             | ۱         | ۰         | ۰         | ۱         | ۱         | امل      |
| ۰                   | ۰         | ۰             | ۰         | ۰         | ۰         | ۰         | ۰         | نور      |
| ۰                   | ۱۳۵۰      | ۰             | ۲         | ۰         | ۱         | ۰         | ۳         | نوشهر    |
| ۹۶۰                 | ۵۸۶       | ۲             | ۱         | ۰         | ۰         | ۲         | ۱         | تنکابن   |
| ۹۰۰                 | ۰         | ۲             | ۰         | ۰         | ۰         | ۲         | ۰         | رامسر    |

ماخذ - اداره کل ارشاد اسلامی استان .

۱۴۹ - تعداد مراکز فرهنگی و هنری گانون پرورش فکری کودکان و نوجوانان استان مازندران : ۱۳۶۷

| تعداد اعضاء |      |      | تعداد<br>موجود<br>(جلد) | تعداد<br>مراکز | نام مراکز             |
|-------------|------|------|-------------------------|----------------|-----------------------|
| بختبر       | پسر  | جمع  |                         |                |                       |
| ۲۵۵۸        | ۲۸۲۲ | ۵۴۰۰ | ۷۸۲۸۰                   | ۱۴             | کل استان              |
| ۲۸۲         | ۱۵۲  | ۵۳۶  | ۶۷۷۷                    | ۱              | کنبد                  |
| ۲۷۲         | ۲۳۰  | ۵۰۲  | ۶۵۲۰                    | ۱              | گرگان                 |
| ۹۹          | ۱۷۱  | ۲۷۰  | ۶۶۵۸                    | ۱              | بندر ترکمن            |
| ۱۷۵         | ۲۱۵  | ۳۹۰  | ۵۵۳۶                    | ۱              | ساری                  |
| -           | ۱۴۱  | ۱۴۱  | ۲۸۸۹                    | ۱              | جویبار                |
| ۱۵          | ۶۹   | ۸۴   | ۵۵۳۵                    | ۱              | کیاکلا                |
| ۳۶۹         | ۴۵۲  | ۸۲۱  | ۵۷۰۰                    | ۱              | قائم شهر              |
| ۸۷          | ۷۶   | ۱۶۳  | ۶۹۶۲                    | ۱              | بابل                  |
| ۳۰۹         | ۲۰۱  | ۷۱۰  | ۴۸۲۱                    | ۱              | آمل                   |
| ۱۴۲         | ۹۱   | ۲۳۵  | ۶۵۷۰                    | ۱              | نور                   |
| ۳۸۸         | ۳۶۲  | ۷۵۲  | ۶۶۲۲                    | ۱              | نوشهر                 |
| ۳۰۵         | ۲۷۴  | ۲۷۹  | ۵۱۲۱                    | ۱              | چالوس                 |
| ۳           | ۳۷   | ۴۰   | ۳۰۰۰                    | ۱              | روشنایی دلگشا (چالوس) |
| ۱۰۹         | ۱۶۸  | ۲۷۷  | ۵۵۶۵                    | ۱              | کتالم                 |

ماخذ - گانون پرورش فکری کودکان و نوجوانان استان



۱۵۰ - انواع فعالیتهای هنری کانون پرورش فکری کودکان و نوجوانان استان مازندران : ۱۳۶۷

| نمایش تئاتر |      | نمایش فیلم استریپ |      | نمایش فیلم ۸ و ۱۶ |      | شرح           |
|-------------|------|-------------------|------|-------------------|------|---------------|
| تعداد (نفر) | مورد | تعداد (نفر)       | مورد | تعداد (نفر)       | مورد |               |
| ۶۲۷۳        | ۹۹   | ۱۳۲۸              | ۵۶   | ۱۶۹۱۱             | ۲۲۲  | ..... جمع     |
| ۳۰۳۲        | ۶۷   | ۸۷۹               | ۳۶   | ۱۸۵۸              | ۲۳۵  | ..... خواهران |
| ۲۲۴۱        | ۳۲   | ۴۴۹               | ۲۰   | ۱۵۰۵۳             | ۱۸۷  | ..... برادران |

دنباله ۱۵۰ - انواع فعالیتهای هنری کانون پرورش فکری کودکان و نوجوانان استان مازندران : ۱۳۶۷

| متفرقه      |      | بازندهای هنری |      | اجرای سرود  |      | شرح           |
|-------------|------|---------------|------|-------------|------|---------------|
| تعداد (نفر) | مورد | تعداد (نفر)   | مورد | تعداد (نفر) | مورد |               |
| ۲۰۷۱        | ۱۲۲  | ۴۹۷           | ۱۳   | ۲۳۱۷        | ۲۰۴  | ..... جمع     |
| ۲۷۸۵        | ۹۰   | ۱۵۷           | ۷    | ۱۷۲۷        | ۶۵   | ..... خواهران |
| ۱۲۸۶        | ۳۲   | ۳۴۰           | ۶    | ۲۵۹۰        | ۱۳۹  | ..... برادران |

ماخذ - کانون پرورش فکری کودکان و نوجوانان استان \*

۱۵۱ - انواع فعالیتهای آموزشی کانون پرورش فکری کودکان و نوجوانان استان مازندران : ۱۳۶۷

| آموزش هنرهای تجسمی |      | آموزش هنرهای نمایشی |      |                |      |                |      |                |      | شرح           |
|--------------------|------|---------------------|------|----------------|------|----------------|------|----------------|------|---------------|
| خوشنویسی           |      | نقاشی               |      | سرود           |      | تئاتر زنده     |      | تئاتر عروسکی   |      |               |
| تعداد<br>(نفر)     | مورد | تعداد<br>(نفر)      | مورد | تعداد<br>(نفر) | مورد | تعداد<br>(نفر) | مورد | تعداد<br>(نفر) | مورد |               |
| ۲۶                 | ۵    | ۵۴۰۷                | ۲۵۷  | ۲۳۱۷           | ۲۰۲  | ۱۸۷۸           | ۱۵۱  | ۶۹۶            | ۱۳   | جمع .....     |
| ۰                  | ۰    | ۲۸۲۹                | ۱۷۸  | ۱۷۲۷           | ۶۵   | ۱۱۷۰           | ۱۶   | ۶۹۶            | ۱۳   | خواهران ..... |
| ۲۶                 | ۵    | ۲۵۵۸                | ۱۷۹  | ۲۵۹۰           | ۱۳۹  | ۷۰۸            | ۱۳۵  | ۰              | ۰    | برادران ..... |

دنباله ۱۵۱ - انواع فعالیتهای آموزشی کانون پرورش فکری کودکان و نوجوانان استان مازندران : ۱۳۶۷

| آموزش معارف اسلامی |      |                     |      |                    |      | شرح           |
|--------------------|------|---------------------|------|--------------------|------|---------------|
| تاریخ اسلام        |      | عقاید اخلاق و احکام |      | قرآن و نهج البلاغه |      |               |
| تعداد<br>(نفر)     | مورد | تعداد<br>(نفر)      | مورد | تعداد<br>(نفر)     | مورد |               |
| ۷۶۰                | ۲۲   | ۲۱۲۶                | ۱۲۲  | ۳۲۸۲               | ۲۵۲  | جمع .....     |
| ۲۱۹                | ۱۱   | ۶۶۳                 | ۴۲   | ۲۴۱۵               | ۱۳۹  | خواهران ..... |
| ۵۴۱                | ۱۳   | ۱۴۶۳                | ۸۰   | ۱۰۶۹               | ۱۱۵  | برادران ..... |

ماخذ - کانون پرورش فکری کودکان و نوجوانان استان \*

۱۵۲ - انواع فعالیتهای فرهنگی کانون پرورش فکری کودکان و نوجوانان استان مازندران : ۱۳۶۷

| جلسات<br>بحث آزاد |    | معرفی و بررسی<br>کتاب |     | شعرخوانی |     | داستانسرایی<br>و روخوانی |      | شرح           |
|-------------------|----|-----------------------|-----|----------|-----|--------------------------|------|---------------|
|                   |    |                       |     |          |     | تعداد<br>(نفر)           | مورد |               |
| ۹۲۳               | ۶۵ | ۲۵۵۲                  | ۴۵۲ | ۶۱۹۲     | ۴۵۲ | ۹۶۱۲                     | ۸۱۲  | ..... جمع     |
| ۳۳۰               | ۲۳ | ۷۳۲                   | ۱۹۳ | ۲۸۹۲     | ۲۲۳ | ۴۶۶۶                     | ۲۰۶  | ..... خواهران |
| ۵۹۳               | ۲۲ | ۱۸۱۸                  | ۲۶۱ | ۳۳۰۲     | ۲۲۹ | ۴۹۲۶                     | ۲۰۸  | ..... برادران |

دنباله ۱۵۲ - انواع فعالیتهای فرهنگی کانون پرورش فکری کودکان و نوجوانان استان مازندران : ۱۳۶۷

| معرفی شخصیت<br>سرزمین و وقایع |     | مسابقات کتبی<br>جدول و سؤال |    | مسابقات حضور<br>ی |     | نشریه و طرح<br>دمـواری |      | شرح           |
|-------------------------------|-----|-----------------------------|----|-------------------|-----|------------------------|------|---------------|
|                               |     |                             |    |                   |     | تعداد<br>(نفر)         | مورد |               |
| ۸۱۳۷                          | ۵۲۲ | ۱۳۷۳                        | ۹۷ | ۴۵۲۰              | ۱۱۱ | ۲۷۷                    | ۱۳۵  | ..... جمع     |
| ۳۳۰۹                          | ۱۹۶ | ۷۱۵                         | ۵۱ | ۲۵۸۳              | ۵۰  | ۳۱۶                    | ۹۷   | ..... خواهران |
| ۴۸۲۸                          | ۳۲۸ | ۶۵۸                         | ۴۶ | ۱۹۵۷              | ۶۱  | ۱۶۱                    | ۳۸   | ..... برادران |

ماخذ - کانون پرورش فکری کودکان و نوجوانان استان \*

۱۵۳ - فعالیتهای گروهی کانون پرورش فکری کودکان و نوجوانان استان مازندران : ۱۳۶۷

| بازی و سرگرمی |     | گردهماشپها و<br>جشنها |    | نماز جماعت و<br>بازدید از<br>محر و حسین جنگی |   | بازدیدهای<br>علمی |      | کوهنوردی و<br>اردو |      | شرح           |
|---------------|-----|-----------------------|----|----------------------------------------------|---|-------------------|------|--------------------|------|---------------|
|               |     |                       |    |                                              |   | تعداد<br>(نفر)    | مورد | تعداد<br>(نفر)     | مورد |               |
| ۸۴۰۱          | ۵۲۱ | ۱۷۲۳                  | ۲۰ | ۶۸                                           | ۶ | ۲۵۶               | ۱۴   | ۲۷۶                | ۲۷   | ..... جمع     |
| ۳۳۷۱          | ۲۱۵ | ۷۰۶                   | ۹  | ۱۲                                           | ۲ | ۱۴۶               | ۸    | ۳۳۰                | ۱۹   | ..... خواهران |
| ۵۰۳۰          | ۳۲۶ | ۱۰۱۷                  | ۱۱ | ۵۶                                           | ۲ | ۱۱۰               | ۶    | ۱۴۶                | ۸    | ..... برادران |

ماخذ - کانون پرورش فکری کودکان و نوجوانان استان \*

۱۵۴- مشخصات و قیمت اطاقهای مهمانخانه های شهرستانهای استان مازندران : ۱۳۶۷  
( ریال )

| قیمت<br>سوتیت | قیمت اطاق دو نفره |         | قیمت اطاق یکنفره |         | درجه       | شهرستان | نام مهمانخانه          |
|---------------|-------------------|---------|------------------|---------|------------|---------|------------------------|
|               | بدون حمام         | با حمام | بدون حمام        | با حمام |            |         |                        |
| (۱)           | .                 | ۵۳۰۰    | .                | ۴۰۵۰    | چهار ستاره | رامسر   | بزرگد رامسر جدید       |
| (۱)           | .                 | ۷۲۰۰    | .                | ۵۵۵۰    | چهار ستاره | رامسر   | بزرگد رامسر قدیم       |
| .             | ۲۴۰۰              | ۲۷۰۰    | ۱۸۰۰             | ۱۹۵۰    | دو ستاره   | رامسر   | خزر                    |
| .             | ۱۷۰۰              | ۲۰۰۰    | ۱۳۵۰             | ۱۵۰۰    | یک ستاره   | تنکابن  | دنیا                   |
| ۳۸۰۰          | ۱۷۰۰              | ۲۰۰۰    | ۱۳۵۰             | ۱۵۰۰    | یک ستاره   | تنکابن  | گل                     |
| .             | ۲۰۰۰              | ۲۳۰۰    | ۱۶۵۰             | ۱۸۰۰    | یک ستاره   | تنکابن  | ناصر خسرو              |
| .             | ۱۴۰۰              | ۱۷۰۰    | ۱۰۵۰             | ۱۲۰۰    | یک ستاره   | نوشهر   | اردوگاه جهانگردی چلندر |
| .             | ۱۷۰۰              | ۲۰۰۰    | ۱۳۵۰             | ۱۵۰۰    | یک ستاره   | نوشهر   | اردوگاه جهانگردی جالوس |
| .             | ۱۴۰۰              | ۱۷۰۰    | ۱۰۵۰             | ۱۲۰۰    | یک ستاره   | نوشهر   | منزل صحرای             |
| .             | ۲۷۰۰              | ۳۰۰۰    | ۲۱۰۰             | ۲۲۵۰    | دو ستاره   | نوشهر   | نوشهر                  |
| .             | ۱۴۰۰              | ۱۷۰۰    | ۱۰۵۰             | ۱۲۰۰    | یک ستاره   | نوشهر   | جمشید                  |
| .             | ۱۷۰۰              | .       | ۱۲۰۰             | .       | یک ستاره   | نوشهر   | سرخ                    |
| .             | ۱۴۰۰              | ۱۷۰۰    | ۱۰۵۰             | ۱۲۰۰    | یک ستاره   | نوشهر   | طوفان                  |
| .             | ۲۰۰۰              | ۲۳۰۰    | ۱۶۵۰             | ۱۸۰۰    | یک ستاره   | نوشهر   | گوروش                  |
| ۵۸۰۰          | ۲۷۰۰              | ۳۰۰۰    | ۲۱۰۰             | ۲۲۵۰    | دو ستاره   | نوشهر   | ملک                    |
| (۱)           | .                 | ۶۷۰۰    | .                | ۴۹۵۰    | پنج ستاره  | نوشهر   | بزرگد انقلاب خزر       |
| .             | ۱۷۰۰              | ۲۰۰۰    | ۱۳۵۰             | ۱۵۰۰    | یک ستاره   | نوشهر   | پامچال                 |
| .             | ۱۴۰۰              | ۱۷۰۰    | ۱۰۵۰             | ۱۲۰۰    | یک ستاره   | نوشهر   | شالیزار                |
| .             | ۲۴۰۰              | ۲۷۰۰    | ۱۸۰۰             | ۱۹۵۰    | دو ستاره   | نوشهر   | لئون                   |
| .             | ۲۴۰۰              | ۲۷۰۰    | ۱۸۰۰             | ۱۹۵۰    | دو ستاره   | نوشهر   | مهمانرای چلندر         |
| ۵۷۰۰          | .                 | ۳۰۰۰    | .                | ۲۱۰۰    | دو ستاره   | نور     | دریای نور              |
| ۵۷۰۰          | .                 | ۳۰۰۰    | .                | ۲۱۰۰    | دو ستاره   | نور     | بزرگد نور              |
| ۶۱۰۰          | ۳۰۰۰              | ۳۳۰۰    | ۲۴۰۰             | ۲۵۵۰    | دو ستاره   | آمل     | فانوس دریا             |

نگاره ۱۵۴ - مشخصات و قیمت اطاقهای مهمانخانه های شهرستانهای استان مازندران : ۱۳۶۷  
(ریال)

| قیمت  | قیمت اطاق دو نفره |         | قیمت اطاق یک نفره |         | درجه     | شهرستان  | نام مهمانخانه                     |
|-------|-------------------|---------|-------------------|---------|----------|----------|-----------------------------------|
|       | بدون حمام         | با حمام | بدون حمام         | با حمام |          |          |                                   |
| ۰     | ۲۴۰۰              | ۲۷۰۰    | ۱۸۰۰              | ۱۹۵۰    | دو ستاره | آمل      | شهر لعه .....                     |
| ۰     | ۱۴۰۰              | ۱۷۰۰    | ۱۰۵۰              | ۱۲۰۰    | یک ستاره | آمل      | پرستو .....                       |
| ۱۴۱۰۰ | ۰                 | ۰       | ۰                 | ۰       | سه ستاره | بابل     | مجمع ویلاهای خزر شهر جنوبی .....  |
| ۰     | ۲۷۰۰              | ۳۰۰۰    | ۲۱۰۰              | ۲۲۵۰    | دو ستاره | بابل     | میچکسا .....                      |
| ۰     | ۱۴۰۰              | ۱۷۰۰    | ۱۰۵۰              | ۱۲۰۰    | یک ستاره | بابل     | آرام .....                        |
| ۰     | ۲۷۰۰              | ۳۰۰۰    | ۲۱۰۰              | ۲۲۵۰    | دو ستاره | بابل     | شوگا .....                        |
| ۰     | ۲۴۰۰              | ۲۷۰۰    | ۱۸۰۰              | ۱۹۵۰    | دو ستاره | بابل     | آهو .....                         |
| ۶۰۰۰  | ۲۷۰۰              | ۳۰۰۰    | ۲۱۰۰              | ۲۲۵۰    | دو ستاره | قائم شهر | نلار .....                        |
| ۶۵۰۰  | ۲۷۰۰              | ۳۰۰۰    | ۲۱۰۰              | ۲۲۵۰    | دو ستاره | ساری     | چنگلی سالار دره .....             |
| ۲۳۰۰  | ۱۱۰۰              | ۱۴۰۰    | ۷۵۰               | ۹۰۰     | یک ستاره | ساری     | مزرعه .....                       |
| ۶۰۰۰  | ۳۰۰۰              | ۳۴۰۰    | ۲۲۵۰              | ۲۴۰۰    | سه ستاره | ساری     | بادله .....                       |
| ۰     | ۱۱۰۰              | ۱۴۰۰    | ۷۵۰               | ۹۰۰     | یک ستاره | بهبهر    | اشرف .....                        |
| ۰     | ۱۷۰۰              | ۲۰۰۰    | ۱۳۵۰              | ۱۵۰۰    | یک ستاره | بهبهر    | میانکاله .....                    |
| ۰     | ۲۱۰۰              | ۲۴۰۰    | ۱۵۰۰              | ۱۶۵۰    | دو ستاره | بهبهر    | بهبهر .....                       |
| ۵۰۰۰  | ۲۱۰۰              | ۲۴۰۰    | ۱۵۰۰              | ۱۶۵۰    | دو ستاره | گرگان    | مهمانسرای نهار خوران .....        |
| ۰     | ۱۴۰۰              | ۱۷۰۰    | ۱۰۵۰              | ۱۲۰۰    | یک ستاره | گرگان    | اردوگاه جهانگردی نهار خوران ..... |
| ۲۴۰۰  | ۱۱۰۰              | ۱۴۰۰    | ۷۵۰               | ۹۰۰     | یک ستاره | گرگان    | سرفراز .....                      |
| ۰     | ۱۴۰۰              | ۱۷۰۰    | ۱۰۵۰              | ۱۲۰۰    | یک ستاره | گرگان    | طهماسبی .....                     |
| ۰     | ۱۷۰۰              | ۲۰۰۰    | ۱۳۵۰              | ۱۵۰۰    | یک ستاره | گرگان    | معروف .....                       |
| ۴۵۰۰  | ۲۱۰۰              | ۲۴۰۰    | ۱۵۰۰              | ۱۶۵۰    | دو ستاره | گرگان    | تسلیمی .....                      |
| ۰     | ۲۱۰۰              | ۲۴۰۰    | ۱۵۰۰              | ۱۶۵۰    | دو ستاره | گنبد     | استقلال .....                     |
| ۳۷۰۰  | ۱۷۰۰              | ۲۰۰۰    | ۱۳۵۰              | ۱۵۰۰    | یک ستاره | گنبد     | پارک .....                        |
| ۰     | ۱۴۰۰              | ۱۷۰۰    | ۱۰۵۰              | ۱۲۰۰    | یک ستاره | گنبد     | ایران .....                       |

(۱) - قیمت سوئیت هتل های بزرگ رامسر جدید ، بزرگ رامسر قدیم و بزرگ انقلاب خزر نوشهر توسط موسسه مهمانخانه ها در تهران تعیین می شود .  
 ماخذ - اداره کل ارشاد اسلامی استان .

۱۵۵ - تعداد اطاق ، سوئیت و تخت مهمانخانه ها بر حسب درجه در شهرستانهای استان مازندران: ۱۳۶۷

| شهرستان        | جمع کل |      |       |      | بمسئله شماره |      |       |      | دو ستاره |      |       |      |
|----------------|--------|------|-------|------|--------------|------|-------|------|----------|------|-------|------|
|                | هتل    | اتاق | سوئیت | تخت  | هتل          | اتاق | سوئیت | تخت  | هتل      | اتاق | سوئیت | تخت  |
| کل استان       | ۴۶     | ۱۷۲۲ | ۱۲۶   | ۳۳۱۵ | ۲۳           | ۶۱۳  | ۱۹    | ۱۱۹۲ | ۱۸       | ۵۷۰  | ۳۹    | ۱۱۲۶ |
| گنبد .....     | ۳      | ۶۱   | ۱     | ۱۱۹  | ۲            | ۲۹   | ۱     | ۵۷   | ۱        | ۳۲   | ۰     | ۶۲   |
| علی آباد ..    | ۰      | ۰    | ۰     | ۰    | ۰            | ۰    | ۰     | ۰    | ۰        | ۰    | ۰     | ۰    |
| گرگان .....    | ۶      | ۱۹۰  | ۵     | ۳۷۲  | ۲            | ۱۲۷  | ۲     | ۲۸۸  | ۲        | ۲۲   | ۳     | ۸۶   |
| بندر ترکمن ..  | ۰      | ۰    | ۰     | ۰    | ۰            | ۰    | ۰     | ۰    | ۰        | ۰    | ۰     | ۰    |
| کردکوی .....   | ۰      | ۰    | ۰     | ۰    | ۰            | ۰    | ۰     | ۰    | ۰        | ۰    | ۰     | ۰    |
| بیشهر .....    | ۳      | ۳۳   | ۰     | ۷۷   | ۲            | ۱۶   | ۰     | ۲۵   | ۱        | ۲۷   | ۰     | ۵۲   |
| ساری .....     | ۳      | ۱۱۹  | ۲۳    | ۲۵۹  | ۱            | ۹    | ۱     | ۱۹   | ۱        | ۵۶   | ۲۰    | ۱۳۲  |
| قائم شهر ..... | ۱      | ۲۲   | ۲     | ۸۲   | ۰            | ۰    | ۰     | ۰    | ۱        | ۲۲   | ۲     | ۸۲   |
| سوادکوه .....  | ۰      | ۰    | ۰     | ۰    | ۰            | ۰    | ۰     | ۰    | ۰        | ۰    | ۰     | ۰    |
| بابل .....     | ۵      | ۲۴۰  | ۵۳    | ۲۷۷  | ۱            | ۲۳   | ۰     | ۲۳   | ۳        | ۲۹   | ۰     | ۹۸   |
| آمل .....      | ۳      | ۱۲۷  | ۲     | ۲۹۴  | ۱            | ۱۲   | ۰     | ۲۲   | ۲        | ۱۳۵  | ۲     | ۲۷۰  |
| نور .....      | ۲      | ۶۷   | ۶     | ۱۰۹  | ۰            | ۰    | ۰     | ۰    | ۲        | ۶۷   | ۶     | ۱۰۹  |
| نوشهر .....    | ۱۴     | ۵۳۵  | ۲۱    | ۱۰۶۷ | ۹            | ۲۷۷  | ۰     | ۵۳۶  | ۲        | ۹۸   | ۲     | ۱۹۱  |
| تنکابن .....   | ۳      | ۱۰۰  | ۱۵    | ۲۰۰  | ۳            | ۱۰۰  | ۱۵    | ۲۰۰  | ۰        | ۰    | ۰     | ۰    |
| رامسر .....    | ۳      | ۱۹۰  | ۱۶    | ۳۵۵  | ۰            | ۰    | ۰     | ۰    | ۱        | ۲۱   | ۰     | ۴۲   |

دنباله ۱۵۵- تعداد اطاق، سوئیت و تخت مهمانخانه ها بر حسب درجه در شهرستانهای استان مازندران : ۱۳۶۷

| پنج ستاره |       |      |     | چهار ستاره |       |      |     | سه ستاره |       |      |     | شهرستان    |
|-----------|-------|------|-----|------------|-------|------|-----|----------|-------|------|-----|------------|
| تخت       | سوئیت | اطاق | هتل | تخت        | سوئیت | اطاق | هتل | تخت      | سوئیت | اطاق | هتل |            |
| ۳۴۰       | ۱۷    | ۱۷۰  | ۱   | ۳۱۳        | ۱۶    | ۱۶۹  | ۲   | ۲۲۲      | ۵۵    | ۲۲۲  | ۲   | کل استان   |
| .         | .     | .    | .   | .          | .     | .    | .   | .        | .     | .    | .   | گنبد       |
| .         | .     | .    | .   | .          | .     | .    | .   | .        | .     | .    | .   | علی آباد   |
| .         | .     | .    | .   | .          | .     | .    | .   | .        | .     | .    | .   | گرگان      |
| .         | .     | .    | .   | .          | .     | .    | .   | .        | .     | .    | .   | بندر ترکمن |
| .         | .     | .    | .   | .          | .     | .    | .   | .        | .     | .    | .   | کردکوی     |
| .         | .     | .    | .   | .          | .     | .    | .   | .        | .     | .    | .   | بمشهر      |
| .         | .     | .    | .   | .          | .     | .    | .   | ۱۰۸      | ۲     | ۵۲   | ۱   | ساری       |
| .         | .     | .    | .   | .          | .     | .    | .   | .        | .     | .    | .   | فانمشهر    |
| .         | .     | .    | .   | .          | .     | .    | .   | .        | .     | .    | .   | سوادکوه    |
| .         | .     | .    | .   | .          | .     | .    | .   | ۳۳۶      | ۵۳    | ۱۶۸  | ۱   | بابل       |
| .         | .     | .    | .   | .          | .     | .    | .   | .        | .     | .    | .   | آمل        |
| .         | .     | .    | .   | .          | .     | .    | .   | .        | .     | .    | .   | نور        |
| ۳۴۰       | ۱۷    | ۱۷۰  | ۱   | .          | .     | .    | .   | .        | .     | .    | .   | نوشهر      |
| .         | .     | .    | .   | .          | .     | .    | .   | .        | .     | .    | .   | تنکابن     |
| .         | .     | .    | .   | ۳۱۳        | ۱۶    | ۱۶۹  | ۲   | .        | .     | .    | .   | رامسر      |

ماخذ - اداره کل ارشاد اسلامی استان

۱۵۶ - سطح زیرکشت زراعتیهای سالانه در شهرستانهای استان مازندران : ۱۳۶۷  
(هکتار)

| شهرستان    | گندم   |       |        | جو     |       |        | سایر<br>غلات |
|------------|--------|-------|--------|--------|-------|--------|--------------|
|            | جمع    | آبی   | بیم    | جمع    | آبی   | بیم    |              |
| کل استان   | ۳۵۵۴۱۱ | ۲۴۹۷۴ | ۳۳۰۴۳۷ | ۲۱۱۸۰۷ | ۱۲۱۵۸ | ۱۹۹۶۴۹ | ۲۷۰۱۵۶       |
| گنبد       | ۱۷۴۲۹۶ | ۱۱۱۷۱ | ۱۶۳۱۲۵ | ۸۲۳۵۰  | ۵۶۱۱  | ۷۸۷۳۹  | ۱۰۳۹۸        |
| علی آباد   | ۱۱۶۳۲  | .     | ۱۱۶۳۲  | ۳۱۳    | .     | ۳۱۳    | ۱۲۸۴         |
| گرگان      | ۴۹۳۹۸  | ۱۰۶۳۳ | ۳۸۷۶۵  | ۲۱۶۰۷  | ۵۲۹۷  | ۳۶۱۱۰  | ۶۲۷۴         |
| بندر ترکمن | ۲۲۲۱۱  | .     | ۲۲۲۱۱  | ۵۲۷۸۵  | .     | ۵۲۷۸۵  | ۱۰۴۹         |
| کردکوی     | ۱۲۳۰۹  | ۴۲۰   | ۱۲۸۸۹  | ۱۲۳۴   | .     | ۱۲۳۴   | ۵۲۱۹         |
| بیشهر      | ۲۱۰۰۰  | .     | ۲۱۰۰۰  | ۷۰۰۰   | .     | ۷۰۰۰   | ۱۵۰۰۰        |
| ساری       | ۳۵۰۰۰  | .     | ۳۵۰۰۰  | ۱۵۰۰۰  | .     | ۱۵۰۰۰  | ۳۲۸۰۲        |
| قائم شهر   | ۱۰۰۰۰  | .     | ۱۰۰۰۰  | ۶۰۰    | .     | ۶۰۰    | ۳۲۰۰۰        |
| سوادکوه    | ۵۶۱۵   | .     | ۵۶۱۵   | ۴۵۱۰   | .     | ۴۵۱۰   | ۵۵۷۰         |
| بابل       | ۲۲۵۰   | .     | ۲۲۵۰   | ۳۲۸    | .     | ۳۲۸    | ۶۸۰۰۰        |
| آمل        | ۸۰۰    | ۴۰۰   | ۴۰۰    | ۳۵۰    | ۳۵۰   | .      | ۵۸۰۰۰        |
| نور        | ۲۷۵۰   | ۵۵۰   | ۲۲۰۰   | ۸۰۰    | ۲۰۰   | ۶۰۰    | ۸۰۰۰         |
| نوشهر      | ۵۸۰۰   | ۱۸۰۰  | ۴۰۰۰   | ۲۰۰۰   | ۵۰۰   | ۱۵۰۰   | ۷۳۰۰         |
| تنکابن     | ۹۰۰    | .     | ۹۰۰    | ۶۰۰    | .     | ۶۰۰    | ۱۳۵۰۰        |
| رامسر      | ۴۵۰    | .     | ۴۵۰    | ۳۱۰    | .     | ۳۱۰    | ۱۳۶۰         |



دنباله ۱۵۶ - سطح زیرکشت زراعتیهای سالانه در شهرستانهای استان مازندران : ۱۳۶۷  
(هکتار)

| شهرستان    | سبزیجات      |            |           |      |       | حبوبات      |             |            |       |
|------------|--------------|------------|-----------|------|-------|-------------|-------------|------------|-------|
|            | سایر سبزیجات | کوجه فرنگی | سبب زمینی | پیاز | جمع   | سایر حبوبات | انواع لوبیا | انواع نخود | جمع   |
| کل استان   | ۲۴۱۰۰        | ۲۳۶۷       | ۸۹۹۹      | ۲۴۷۷ | ۲۹۹۲۳ | ۸۱۵۷        | ۳۲۲۶        | ۹۱۷        | ۱۲۳۰۰ |
| کنبد       | ۲۰۴۹         | ۵۲۲        | ۵۳۱       | ۱۰   | ۳۱۱۲  | ۵۶۵۲        | ۷۶۹         | ۲۵۲        | ۶۶۷۵  |
| علی آباد   | ۵۷۵          | ۲۹۰        | ۳۹۷       | ۰    | ۱۲۶۲  | ۶۲          | ۱۵۲         | ۰          | ۲۱۶   |
| گرگان      | ۲۳۲۵         | ۸۲۱        | ۲۹۷۷      | ۱۵۹  | ۱۰۲۸۲ | ۱۰۰         | ۸           | ۱۲         | ۱۲۲   |
| بندر ترکمن | ۱۰۷          | ۲۲         | ۰         | ۰    | ۱۲۱   | ۰           | ۰           | ۰          | ۰     |
| کردکوی     | ۲۰۵۸         | ۵۰۰        | ۲۵۰       | ۱۹   | ۲۸۲۷  | ۲           | ۵           | ۶          | ۱۵    |
| بهبهر      | ۵۶۸          | ۲۵۰        | ۱۰۰       | ۵۰   | ۹۶۸   | ۱۱۸۰        | ۶۵          | ۱۲۵        | ۱۳۹۰  |
| ساری       | ۳۵۵۲         | ۱۲۵        | ۱۱۰۰      | ۱۰۹۸ | ۲۸۹۵  | ۲۶۵         | ۶۲۷         | ۲۵۰        | ۱۵۶۲  |
| قاشمهر     | ۶۹۳۰         | ۲۸۰        | ۱۱۰       | ۳۵۰  | ۷۸۷۰  | ۱۲۰         | ۰           | ۰          | ۱۲۰   |
| سوادکوه    | ۶۰           | ۰          | ۲۳۹       | ۰    | ۲۹۹   | ۱۰۰         | ۱۰۰         | ۰          | ۲۰۰   |
| بابل       | ۵۱۲۰         | ۵۰۰        | ۱۱۰       | ۱۶۰  | ۵۹۱۰  | ۱۳۰         | ۱۶۰         | ۲۰         | ۳۱۰   |
| آمل        | ۵۲۵۰         | ۲۰۰        | ۵۰۰       | ۰    | ۶۱۵۰  | ۲۲۰         | ۲۵۰         | ۰          | ۲۷۰   |
| نور        | ۱۵۷          | ۱۲         | ۱۲۰       | ۲۰   | ۳۱۰   | ۲۰          | ۱۲۰         | ۳۰         | ۱۷۰   |
| نوشهر      | ۲۰۰          | ۰          | ۲۵۰       | ۲۰۰  | ۶۵۰   | ۵۰          | ۸۵۰         | ۰          | ۹۰۰   |
| تنکابن     | ۲۰۸۰         | ۲۰۰        | ۶۵        | ۲۰۰  | ۲۹۲۵  | ۰           | ۰           | ۰          | ۰     |
| راسر       | ۲۹           | ۱۲         | ۵۰        | ۱۱   | ۱۲۲   | ۰           | ۱۰۰         | ۰          | ۱۰۰   |

دبانه ۱۵۶ - سطح زیرکشت زراعتهای سالانه در شهرستانهای استان مازندران : ۱۳۶۷  
(هکتار)

| علوفه |       |                |       | زراعتهای صنعتی |                  |                            |       |        | شهرستان |            |
|-------|-------|----------------|-------|----------------|------------------|----------------------------|-------|--------|---------|------------|
| سایر  | شبدن  | سوجه و<br>سپرس | جمع   | سایر           | دانههای<br>روغنی | انواع<br>توتون و<br>تنباکو | نیشکر | پنبه   |         | جمع        |
| ۱۷۱۷۸ | ۲۰۰۹۵ | ۵۱۳۴           | ۲۲۴۰۷ | ۱۶۶۷           | ۶۸۱۲۰            | ۷۴۱۹                       | ۴۹۰   | ۱۱۶۳۴۲ | ۱۹۴۰۳۸  | کل استان   |
| ۵۱۸   | ۳۱۸   | ۱۷۵            | ۱۰۱۱  | ۹۵۳            | ۱۰۳۰۹            | ۲۲۸۸                       | .     | ۳۰۵۰۰  | ۴۴۳۵۰   | گنبد       |
| ۱۰۵۰  | .     | .              | ۱۰۵۰  | ۱۲             | ۲۹۸۶             | ۳۵۰                        | .     | ۱۰۷۰۰  | ۱۴۰۳۸   | علی آباد   |
| ۳۷۷۹  | ۷۹۰   | ۴۰۶            | ۴۹۷۵  | ۱۸۲            | ۱۳۴۸۹            | ۷۵                         | .     | ۳۵۵۰۰  | ۳۹۲۲۶   | گرگان      |
| ۷۴۵   | .     | .              | ۷۴۵   | ۳۳۴            | ۴۱               | .                          | .     | ۶۱۰۰   | ۶۴۷۵    | بندر ترکمن |
| ۱۹۴۵  | ۳۶۶   | ۱۵             | ۲۳۲۶  | ۱۶۰            | ۱۲۱۹۱            | .                          | .     | ۱۷۲۰۰  | ۲۹۵۵۱   | کردکوی     |
| ۳۹۰۰  | ۲۵۰۰  | ۵۰۰            | ۶۹۰۰  | .              | ۹۱۷۰             | ۲۲۷۰                       | .     | ۱۵۵۰۰  | ۲۷۱۴۰   | بهبهر      |
| ۷۸۵   | ۳۱۸۲  | ۳۳۱            | ۴۲۸۸  | .              | ۵۵۴۰             | ۱۸۸۶                       | .     | ۱۰۰۲۰  | ۱۷۴۴۶   | ساری       |
| ۲۸۰۰  | ۲۰۰۰  | ۳۵۰            | ۷۱۵۰  | ۱۵             | ۶۱۱۱             | ۱۵۰                        | ۴۰    | ۷۰۰    | ۷۰۱۶    | قائمشهر    |
| ۳۶۱   | ۴۳۹   | ۳۶۹            | ۱۱۶۹  | .              | .                | .                          | .     | .      | .       | سوادکوه    |
| ۶۸۵   | ۵۷۰۰  | ۳۳۸            | ۶۷۲۳  | ۱۱             | ۷۸۴۲             | .                          | ۴۰۰   | ۱۲۲    | ۸۳۷۵    | بابل       |
| ۱۶۰   | ۲۰۰۰  | ۵۵۰            | ۲۷۱۰  | .              | ۴۴۱              | .                          | ۵۰    | .      | ۴۹۱     | آمل        |
| ۳۰۰   | ۵۰    | ۱۱۰۰           | ۱۴۵۰  | .              | .                | .                          | .     | .      | .       | نور        |
| .     | ۱۰۰   | ۷۸۰            | ۸۸۰   | .              | .                | .                          | .     | .      | .       | نوشهر      |
| ۱۱۰   | ۵۰۰   | ۶۰             | ۶۷۰   | .              | .                | .                          | .     | .      | .       | تنکابن     |
| ۴۰    | ۱۵۰   | ۱۷۰            | ۳۶۰   | .              | .                | .                          | .     | .      | .       | رامسر      |

(۱) - آمار خسار و انواع کدو درختون سایر سبزیجات منظور شده است .  
 ماخذ - اداره کل کشاورزی مازندران .  
 - اداره کل کشاورزی گرگان و گنبد .

۱۵۷- تولید زراعتهای سالانه در شهرستانهای استان مازندران : ۱۳۶۷  
(تن)

| شهرستان    | گندم   |       |        | جو     |       |        | سایر<br>محصولات |
|------------|--------|-------|--------|--------|-------|--------|-----------------|
|            | جمع    | آبی   | بیم    | جمع    | آبی   | بیم    |                 |
| کل استان   | ۷۲۲۹۵۹ | ۵۶۸۰۲ | ۶۷۶۱۵۷ | ۳۱۱۷۴۱ | ۲۲۸۲۶ | ۲۸۸۹۱۵ | ۱۰۲۵۶۹۷         |
| گنبد       | ۳۱۲۵۲۹ | ۲۲۶۸۱ | ۲۸۹۸۴۸ | ۱۲۰۱۰۲ | ۹۵۰۲  | ۱۱۰۶۰۰ | ۳۶۶۱۲           |
| علی آباد   | ۴۱۵۱۴  | .     | ۴۱۵۱۴  | ۷۷۸    | .     | ۷۷۸    | ۲۷۷۹            |
| گرگان      | ۱۱۵۹۶۳ | ۲۷۰۷۶ | ۸۸۸۸۷  | ۵۴۸۸۵  | ۱۱۱۴۲ | ۲۳۷۴۳  | ۲۲۱۲۱           |
| بندر ترکمن | ۳۸۱۸۴  | .     | ۳۸۱۸۴  | ۶۷۵۰۹  | .     | ۶۷۵۰۹  | ۳۱۶۸            |
| کردکوی     | ۳۶۵۵۱  | ۱۲۷۵  | ۳۵۲۷۶  | ۳۰۱۱   | .     | ۳۰۱۱   | ۱۲۲۴۰           |
| بهبهر      | ۴۶۲۰۰  | .     | ۴۶۲۰۰  | ۱۷۵۰۰  | .     | ۱۷۵۰۰  | ۷۱۲۵۰           |
| ساری       | ۸۷۵۰۰  | .     | ۸۷۵۰۰  | ۳۰۰۰۰  | .     | ۳۰۰۰۰  | ۱۲۴۹۸۰          |
| قائم شهر   | ۲۴۰۰۰  | .     | ۲۴۰۰۰  | ۱۵۰۰   | .     | ۱۵۰۰   | ۱۰۴۰۴۰          |
| سوادکوه    | ۸۴۲۳   | .     | ۸۴۲۳   | ۹۰۲۰   | .     | ۹۰۲۰   | ۱۶۷۱۰           |
| بابل       | ۶۰۷۵   | .     | ۶۰۷۵   | ۱۰۴۴   | .     | ۱۰۴۴   | ۳۰۰۲۹۴          |
| آمل        | ۱۴۰۰   | ۷۲۰   | ۶۸۰    | ۶۳۰    | ۶۳۰   | .      | ۲۲۴۰۰۰          |
| سور        | ۵۹۲۰   | ۱۳۰۰  | ۴۶۲۰   | ۲۰۰۰   | ۵۰۰   | ۱۵۰۰   | ۳۰۰۵۰           |
| بوشهر      | ۷۵۳۰   | ۳۷۵۰  | ۳۷۸۰   | ۲۷۰۰   | ۱۰۵۰  | ۱۶۵۰   | ۲۱۶۲۶           |
| تنکابن     | ۸۱۰    | .     | ۸۱۰    | ۷۵۰    | .     | ۷۵۰    | ۴۰۶۷۹           |
| رامسر      | ۳۶۰    | .     | ۳۶۰    | ۳۱۰    | .     | ۳۱۰    | ۴۱۴۸            |

دنباله ۱۵۷ - تولید زراعتهای سالانه در شهرستانهای استان مازندران : ۱۳۶۷  
(تن)

| محصولات | سبزیجات      |            |           |       |        | حبوبات      |             |            |       | شهرستان    |
|---------|--------------|------------|-----------|-------|--------|-------------|-------------|------------|-------|------------|
|         | سایر سبزیجات | کوجه فرنگی | سبب زمینی | پیاز  | جمع    | سایر حبوبات | انواع لوبیا | انواع نخود | جمع   |            |
| ۱۷۱۷۴۹  | ۳۱۷۶۴۱       | ۷۱۲۱۰      | ۱۳۷۵۳۷    | ۲۹۰۱۳ | ۵۴۵۴۰۱ | ۸۹۳۹        | ۳۵۳۱        | ۱۳۲۷       | ۱۳۸۱۷ | کل استان   |
| ۸۹۷۰۱   | ۲۳۱۶۱        | ۱۲۰۹۹      | ۸۶۴۲      | ۸۰    | ۲۳۹۸۲  | ۵۴۶۰        | ۱۸۹         | ۲۲۷        | ۵۸۹۶  | گنبد       |
| ۵۲۶۵    | ۱۰۲۷۹        | ۶۰۱۸       | ۲۶۲۹      | ۰     | ۲۱۱۲۶  | ۶۵          | ۶۷          | ۰          | ۱۳۲   | علی آباد   |
| ۲۴۱۶۵   | ۲۳۶۱۳        | ۱۲۸۶۹      | ۸۱۹۷۲     | ۱۱۷۷  | ۱۴۱۶۳۱ | ۸۹          | ۷           | ۱۷         | ۱۱۳   | گرگان      |
| ۱۹۶۷۱   | ۲۲۷          | ۲۱۷        | ۰         | ۰     | ۶۴۴    | ۰           | ۰           | ۰          | ۰     | بندر ترکمن |
| ۳۹۶۰    | ۲۳۹۳۰        | ۹۷۲۶       | ۲۸۶۳      | ۸۷    | ۵۶۶۰۶  | ۶           | ۷           | ۹          | ۲۲    | کردکوی     |
| ۱۸۶۰۰   | ۷۱۸۴         | ۷۵۰۰       | ۸۰۰       | ۳۷۵   | ۱۵۸۵۹  | ۱۶۸۹        | ۹۱          | ۲۳۲        | ۲۰۱۲  | بهشهر      |
| ۶۷۹۲    | ۲۴۸۷۰        | ۷۹۸        | ۹۰۲۰      | ۱۰۹۸۰ | ۴۵۶۶۸  | ۵۲۶         | ۷۱۲         | ۷۲۳        | ۱۹۸۱  | ساری       |
| ۱۹۵     | ۵۸۱۸۰        | ۲۸۰۰       | ۶۶۰       | ۲۸۰۰  | ۶۶۴۲۰  | ۳۷۴         | ۰           | ۰          | ۳۷۴   | قائم شهر   |
| ۰       | ۲۲۰          | ۰          | ۶۵۸۵      | ۰     | ۶۸۲۵   | ۲۰۰         | ۱۰۰         | ۰          | ۳۰۰   | سوادکوه    |
| ۰       | ۴۵۳۵۰        | ۹۰۰۰       | ۱۱۸۰      | ۱۹۲۰  | ۵۷۴۵۰  | ۲۴۰         | ۲۰۸         | ۲۴         | ۲۷۲   | بابل       |
| ۰       | ۲۸۲۵۰        | ۲۰۰۰       | ۶۰۰۰      | ۰     | ۵۸۲۵۰  | ۱۹۶         | ۲۰۰         | ۰          | ۵۹۶   | آمل        |
| ۰       | ۹۱۴          | ۷۵         | ۹۰۰       | ۱۴۰   | ۲۰۲۹   | ۵۰          | ۲۸۰         | ۷۵         | ۲۰۵   | نور        |
| ۴۰۰     | ۱۸۰          | ۰          | ۳۵۷۵      | ۳۴۱۰  | ۷۱۶۵   | ۲۴          | ۱۳۲۰        | ۰          | ۱۳۶۴  | نوشهر      |
| ۳۰۰۰    | ۱۰۵۷۵        | ۲۰۰۰       | ۱۱۱       | ۸۰۰۰  | ۲۰۶۸۶  | ۰           | ۰           | ۰          | ۰     | تنکابن     |
| ۰       | ۲۸۸          | ۱۰۸        | ۶۰۰       | ۲۴    | ۱۰۴۰   | ۰           | ۱۵۰         | ۰          | ۱۵۰   | رامسر      |

منبأه ١٥٢ - تولبء زراعتهای سالانه در شهستانهای استان مازندران : ١٣٤٧  
(تن)

| علوفه |        |               |        | زراعتهای صنعتی |               |                      |      |        |        | شهستان     |
|-------|--------|---------------|--------|----------------|---------------|----------------------|------|--------|--------|------------|
| سایر  | شندر   | بونجه و اسپرس | جمع    | سایر           | دانه ها روغنی | انواع توتون و تنباکو | نشکر | پنبه   | جمع    |            |
| xx    | xx     | xx            | xx     | ٤٨٢            | ١٢٢١٥٢        | ٧٨٢٨                 | ١٤١٠ | ٢٧٢٢١٠ | ٢٢٢٧٠٢ | كل استان   |
|       |        |               |        | ٢٢٢            | ١٢٩٠٨         | ٢٠٥٢                 | .    | ٧٥٠٠٠  | ٩٢٢٩٢  | گنبد       |
|       |        |               |        | ١٠             | ٩٠٩٠          | ٢٤١                  | .    | ٣٢٠٠٠  | ٢١٢٤١  | علی آباد   |
|       |        |               |        | ٨٧             | ٢٢٧٧٩         | ٩٨                   | .    | ٤٢٠٠٠  | ٩٤٩٧٠  | گرگان      |
|       |        |               |        | ١٢٤            | ٢٢            | .                    | .    | ٩٠٠٠   | ٩١٨٩   | بندر ترکمن |
|       |        |               |        | ٨٢             | ٢٨٠١٠         | .                    | .    | ٢٢٠٠٠  | ٤١٠٩٢  | کردکوی     |
| ٨٧٠٠٠ | ٥٠٠٠٠  | ١٢٥٠٠         | ١٢٩٥٠٠ | .              | ١٢٢٥٢         | ٢٨٢٢                 | .    | ٢٤٠٠٠  | ٤٢١٩٨  | بشهر       |
| ١٨٢٤٢ | ٩٥٧٤٠  | ٧١١٠          | ١٢١٢٢٢ | .              | ٨٩٨٢          | ٢٢٥٨                 | .    | ١٢٢٢٠  | ٢٢٥٤٠  | ساری       |
| ٢٤٥٠٠ | ١٤٠٠٠٠ | ١٢٠٠٠         | ٢٢٠٥٠٠ | ١٨             | ١٢٢٩٢         | ١٢٥                  | ٤٠   | ١٠٥٠   | ١٢٥٥٤  | فشمهر      |
| ٢٠١٠  | ١٢١٧٠  | ٥٥٢٥          | ٢١٧١٥  | .              | .             | .                    | .    | .      | .      | سوادکوه    |
| ١٢٧٠٠ | ١٥٩٤٠٠ | ٤٧٤٠          | ١٧٩٠٤٠ | ٤              | ١٩١٤٢         | .                    | ١٢٠٠ | ١٢٢    | ٢٠٥٠٢  | بابل       |
| ٢٢٠٠  | ٤٠٠٠٠  | ١١٠٠٠         | ٧٢٢٠٠  | .              | ٥٢٩           | .                    | ٢٥٠  | .      | ٨٧٩    | آمل        |
| ١٠٥٠٠ | ٢٠٠٠   | ٢٨٠٠٠         | ٥٠٥٠٠  | .              | .             | .                    | .    | .      | .      | نور        |
| .     | ٢٠٠٠   | ٢١٢٥٠         | ٢٢٢٥٠  | .              | .             | .                    | .    | .      | .      | نوشهر      |
| ٢٩٥٠  | ٢٠٠٠٠  | ١٢٠٠          | ٢٤١٥٠  | .              | .             | .                    | .    | .      | .      | تنکابن     |
| ١٤٠٠  | ٤٠٠٠   | ٤٨٠٠          | ١٢٢٠٠  | .              | .             | .                    | .    | .      | .      | رامسر      |

- (١) - آمار خیار و انواع کدو در ستون سایر سبزیجات منظور شده است -  
 (٢) - در شهستانهای گنبد ، علی آباد ، گرگان ، بندر ترکمن و کردکوی علوفه بصورت سبز مصرف میشود لذا تولید محصولات علوفه ای درج شده است -  
 ماخذ - اداره کل کشاورزی مازندران -  
 - اداره کل کشاورزی گرگان و گنبد -

۱۵۸ - عملکرد در هکتار زراعتهای سالانه در شهرستانهای استان مازندران : ۱۳۶۷  
(کیلوگرم)

| شهرستان    | گندم |      |      | جو   |      |      | سایر<br>مغلات |
|------------|------|------|------|------|------|------|---------------|
|            | جمع  | آبی  | بیم  | جمع  | آبی  | بیم  |               |
| کل استان   | ۲۰۶۲ | ۲۲۷۴ | ۲۰۴۶ | ۱۴۷۲ | ۱۸۷۷ | ۱۴۲۷ | ۳۵۷۸          |
| گنبد       | ۱۷۹۳ | ۲۰۲۰ | ۱۷۷۷ | ۱۴۲۴ | ۱۶۹۴ | ۱۴۰۵ | ۱۴۶۹          |
| علی آباد   | ۳۵۶۹ | ۰    | ۳۵۶۹ | ۲۴۸۶ | ۰    | ۲۴۸۶ | ۵۶۰۱          |
| گرگان      | ۲۳۲۸ | ۲۵۴۶ | ۲۲۹۳ | ۱۴۱۹ | ۲۰۲۷ | ۱۲۱۱ | ۳۶۸۰          |
| بندر ترکمن | ۱۷۱۹ | ۰    | ۱۷۱۹ | ۱۲۷۹ | ۰    | ۱۲۷۹ | ۰             |
| کردکوی     | ۲۷۴۶ | ۳۰۳۶ | ۲۷۳۷ | ۲۴۴۰ | ۰    | ۲۴۴۰ | ۲۴۱۳          |
| بهشهر      | ۲۲۰۰ | ۰    | ۲۲۰۰ | ۲۵۰۰ | ۰    | ۲۵۰۰ | ۱۸۰۰          |
| ساری       | ۲۵۰۰ | ۰    | ۲۵۰۰ | ۲۰۰۰ | ۰    | ۲۰۰۰ | ۱۴۲۳          |
| قائمشهر    | ۲۴۰۰ | ۰    | ۲۴۰۰ | ۲۵۰۰ | ۰    | ۲۵۰۰ | ۳۹۴۹          |
| سوادکوه    | ۱۵۰۰ | ۰    | ۱۵۰۰ | ۲۰۰۰ | ۰    | ۲۰۰۰ | ۰             |
| بابل       | ۲۷۰۰ | ۰    | ۲۷۰۰ | ۳۰۰۰ | ۰    | ۳۰۰۰ | ۳۶۴۳          |
| آمل        | ۱۷۵۰ | ۱۸۰۰ | ۱۷۰۰ | ۱۸۰۰ | ۱۸۰۰ | ۰    | ۰             |
| نور        | ۲۱۵۳ | ۲۳۶۴ | ۲۱۰۰ | ۲۵۰۰ | ۲۵۰۰ | ۲۵۰۰ | ۳۷۵۶          |
| نوشهر      | ۱۲۹۸ | ۲۰۸۳ | ۹۴۵  | ۱۳۵۰ | ۲۱۰۰ | ۱۱۰۰ | ۲۹۶۲          |
| تنکابن     | ۹۰۰  | ۰    | ۹۰۰  | ۱۴۵۰ | ۰    | ۱۴۵۰ | ۱۲۰۰۰         |
| رامسر      | ۸۰۰  | ۰    | ۸۰۰  | ۱۰۰۰ | ۰    | ۱۰۰۰ | ۰             |

دنباله ۱۵۸ - عملکرد درهکتار زراعتهای سالانه در شهرستانهای استان مازندران : ۱۳۶۷ (کیلوگرم)

| محصولات | سبزیجات         |               |              |       |       | حبوبات         |                |               |      | شهرستان    |
|---------|-----------------|---------------|--------------|-------|-------|----------------|----------------|---------------|------|------------|
|         | سایر<br>سبزیجات | گوجه<br>فرنگی | سبب<br>زمینی | پیاز  | جمع   | سایر<br>حبوبات | انواع<br>لوبیا | انواع<br>نخود | جمع  |            |
| ۱۳۱۷۸   | ۹۳۱۵            | ۱۶۳۰۶         | ۱۴۱۷۲        | ۱۱۷۱۳ | ۱۰۹۲۰ | ۱۰۹۶           | ۱۰۹۵           | ۱۴۶۹          | ۱۱۲۳ | کل استان   |
| ۱۴۳۸۲   | ۱۱۳۰۴           | ۲۳۱۷۸         | ۱۶۳۷۵        | ۰۸۰۰۰ | ۱۴۱۳۳ | ۹۶۶            | ۲۴۶            | ۹۸۰           | ۸۸۳  | کنبد       |
| ۲۴۶۰۳   | ۱۸۲۲۴           | ۲۰۷۵۲         | ۱۱۶۶۰        | .     | ۱۶۷۲۰ | ۱۰۱۶           | ۲۴۱            | .             | ۶۱۱  | علی آباد   |
| ۸۸۳۹    | ۱۰۰۸۴           | ۱۸۱۱۱         | ۱۶۴۷۰        | ۷۲۰۳  | ۱۳۷۷۵ | ۸۹۰            | ۸۷۵            | ۱۲۱۴          | ۹۲۶  | گرگان      |
| ۱۰۲۱۹   | ۳۹۹۱            | ۶۳۸۲          | .            | .     | ۲۵۶۷  | .              | .              | .             | .    | بندر ترکمن |
| ۱۲۵۷۱   | ۱۰۸۲۶           | ۱۹۴۵۲         | ۱۱۴۵۲        | ۲۵۷۹  | ۱۱۷۲۷ | ۱۵۰۰           | ۱۴۰۰           | ۱۵۰۰          | ۱۴۶۷ | کردکوی     |
| ۲۹۰۶۳   | ۱۲۶۶۸           | ۳۰۰۰۰         | ۸۰۰۰         | ۷۵۰۰  | ۱۶۳۸۳ | ۱۴۳۱           | ۱۴۰۰           | ۱۶۰۰          | ۱۴۴۷ | مبشهر      |
| ۱۶۱۳۳   | ۹۷۲۵            | ۵۵۰۳          | ۸۲۰۰         | ۱۰۰۰۰ | ۹۳۳۰  | ۱۱۳۱           | ۱۱۰۰           | ۱۶۵۱          | ۱۲۶۸ | ساری       |
| ۷۲۲۲    | ۸۳۹۵            | ۱۰۰۰۰         | ۶۰۰۰         | ۸۰۰۰  | ۸۴۲۲  | ۲۲۰۰           | .              | .             | ۲۲۰۰ | قائم شهر   |
| .       | ۲۰۰۰            | .             | ۱۵۰۰۰        | .     | ۱۳۶۷۷ | ۲۰۰۰           | ۱۰۰۰           | .             | ۱۵۰۰ | سوادکوه    |
| .       | ۸۸۲۳            | ۱۸۰۰۰         | ۱۰۷۲۷        | ۱۲۰۰۰ | ۹۷۲۱  | ۱۸۴۶           | ۱۳۰۰           | ۱۴۰۰          | ۱۵۲۳ | بابل       |
| .       | ۹۱۹۰            | ۱۰۰۰۰         | ۱۲۰۰۰        | .     | ۹۴۷۲  | ۸۹۱            | ۱۶۰۰           | .             | ۱۲۶۸ | آمل        |
| .       | ۵۸۲۲            | ۵۷۶۹          | ۷۵۰۰         | ۷۰۰۰  | ۶۵۲۵  | ۲۵۰۰           | ۲۳۳۳           | ۲۵۰۰          | ۲۳۸۲ | نور        |
| ۲۰۰۰۰   | ۹۰۰             | .             | ۱۴۳۰۰        | ۱۷۰۵۰ | ۱۱۰۲۳ | ۸۸۰            | ۱۵۵۳           | .             | ۱۵۱۶ | نوشهر      |
| ۶۰۰۰    | ۵۰۸۴            | ۵۰۰۰          | ۱۷۰۸         | ۲۰۰۰۰ | ۷۰۲۴  | .              | .              | .             | .    | تنکابن     |
| .       | ۵۸۷۸            | ۹۰۰۰          | ۱۲۰۰۰        | ۲۰۰۰  | ۸۵۲۵  | .              | ۱۵۰۰           | .             | ۱۵۰۰ | رامسر      |

دنباله ۱۵۸ - عملکرد درهکنار زراعتهای سالانه در شهرستانهای استان مازندران : ۱۳۶۷  
(کیلوگرم)

| علوفه |       |               |       | زراعتهای صنعتی |               |                      |       |      |      | شهرستان    |
|-------|-------|---------------|-------|----------------|---------------|----------------------|-------|------|------|------------|
| سایر  | شیر   | پونجه و اسپرس | جمع   | سایر           | دانه ها روغنی | انواع توتون و تنباکو | نیشکر | پنبه | جمع  |            |
| xx    | xx    | xx            | xx    | ۲۰۹            | ۲۰۸۷          | ۱۰۵۸                 | ۲۲۸۶  | ۲۳۴۱ | ۲۱۸۹ | کل استان   |
|       |       |               |       | ۲۲۸            | ۱۴۴۶          | ۸۲۵                  | .     | ۲۲۵۹ | ۲۰۸۶ | گنبد       |
|       |       |               |       | ۸۲۳            | ۳۰۲۴          | ۱۰۳۱                 | .     | ۲۹۹۱ | ۲۹۵۱ | علی آباد   |
|       |       |               |       | ۲۷۸            | ۲۵۰۴          | ۱۳۰۷                 | .     | ۲۴۷۱ | ۲۴۷۱ | گرگان      |
|       |       |               |       | ۲۳۷            | ۱۰۴۹          | .                    | .     | ۱۴۷۵ | ۱۴۱۹ | بندر ترکمن |
|       |       |               |       | ۵۱۹            | ۲۲۹۸          | .                    | .     | ۱۹۱۹ | ۳۰۶۷ | کردکوی     |
| ۲۲۳۰۸ | ۲۰۰۰۰ | ۲۵۰۰۰         | ۲۱۶۶۷ | .              | ۱۵۶۵          | ۱۱۵۱                 | .     | ۲۹۶۸ | ۲۳۲۹ | بیشهر      |
| ۲۲۳۹۲ | ۳۰۰۰۲ | ۲۲۱۵۰         | ۲۸۲۷۳ | .              | ۱۶۲۱          | ۱۲۵۰                 | .     | ۱۳۱۹ | ۱۴۰۸ | ساری       |
| ۱۶۶۰۷ | ۲۰۰۰۰ | ۲۰۰۰۰         | ۳۰۸۳۹ | ۱۲۰۰           | ۲۱۷۵          | ۹۰۰                  | ۱۵۰۰  | ۱۵۰۰ | ۳۰۷۵ | قائم شهر   |
| ۸۳۲۸  | ۲۰۰۰۰ | ۱۵۰۰۰         | ۱۸۵۷۶ | .              | .             | .                    | .     | .    | .    | سوادکوه    |
| ۱۸۵۴۰ | ۲۸۰۰۰ | ۲۰۰۰۰         | ۲۶۶۴۲ | ۵۲۵            | ۲۴۴۲          | .                    | ۳۰۰۰  | ۱۰۹۸ | ۲۴۴۸ | بابل       |
| ۲۱۲۵۰ | ۲۰۰۰۰ | ۲۰۰۰۰         | ۲۷۴۵۲ | .              | ۱۲۰۰          | .                    | ۷۰۰۰  | .    | ۱۷۹۰ | آمل        |
| ۲۵۰۰۰ | ۲۰۰۰۰ | ۲۴۵۲۵         | ۲۴۸۲۸ | .              | .             | .                    | .     | .    | .    | نور        |
| .     | ۲۰۰۰۰ | ۲۷۳۷۲         | ۲۷۶۷۰ | .              | .             | .                    | .     | .    | .    | نوشهر      |
| ۲۵۰۰۰ | ۲۰۰۰۰ | ۲۰۰۰۰         | ۲۹۰۳۰ | .              | .             | .                    | .     | .    | .    | تنکابن     |
| ۲۰۰۰۰ | ۲۰۰۰۰ | ۲۰۰۰۰         | ۲۰۰۰۰ | .              | .             | .                    | .     | .    | .    | رامسر      |

- (۱) - آمار خیار و انواع کدو در ستون سایر سبزیجات منظور شده است .  
 (۲) - در شهرستانهای گنبد ، علی آباد ، گرگان ، بندر ترکمن و کردکوی نظر به اینکه محمولات علوفه‌ای بصورت سبز مصرف میشود عملکرد درج نشده است .  
 ماخذ - اداره کل کشاورزی مازندران .  
 - اداره کل کشاورزی گرگان و گنبد .



مقایسه تولید، سطح زیرکشت و عملکرد در هکتار در استان مازندران برای سال ۱۳۶۷

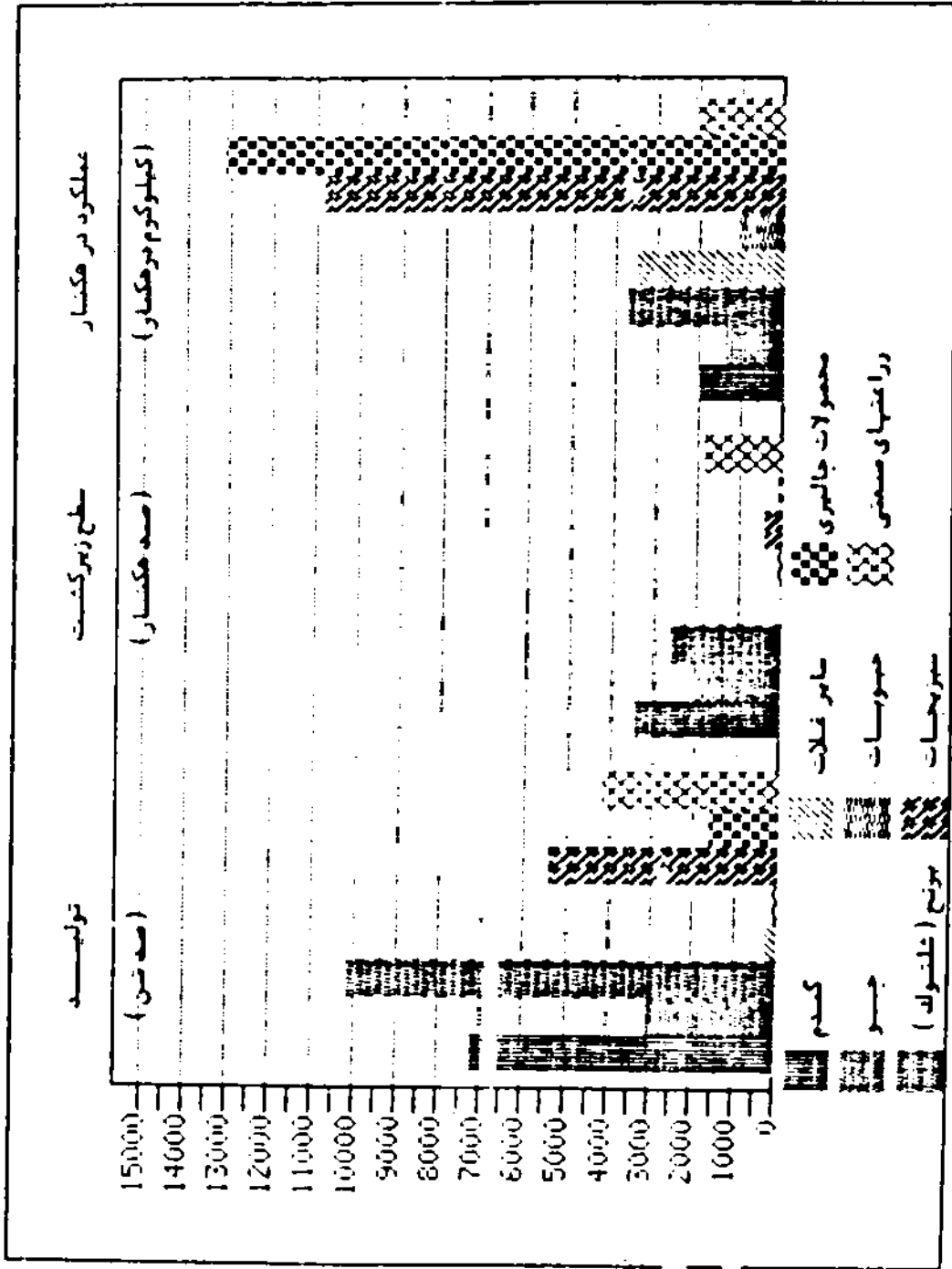

۱۵۹ - فروش کود شیمیائی در استان مازندران : سالهای ۶۷ - ۱۳۶۳  
(تن)

| سال  | جمع    | اوره   | نیترات<br>امونیم<br>%۲۶ | سولفات<br>امونیم |
|------|--------|--------|-------------------------|------------------|
| ۱۳۶۳ | ۱۸۸۷۷۲ | ۷۴۵۶۹  | ۱۰۴                     | ۱۸۰۳۵            |
| ۱۳۶۴ | ۱۵۹۵۸۲ | ۵۷۰۰۲  | ۰                       | ۸۲۷۹             |
| ۱۳۶۵ | ۲۳۸۲۴۷ | ۱۱۳۵۸۰ | ۲۷۵                     | ۱۴۷۷۲            |
| ۱۳۶۶ | ۱۸۱۷۸۰ | ۶۱۷۲۲  | ۱۱                      | ۱۳۶۰۷            |
| ۱۳۶۷ | ۱۷۹۰۴۱ | ۷۱۹۰۸  | ۰                       | ۱۱۱۳۳            |

دنباله ۱۵۹ - فروش کود شیمیائی در استان مازندران : سالهای ۶۷ - ۱۳۶۳  
(تن)

| سال  | فسفات<br>آمونیم | سوپرفسفات<br>تریپل | سولفات<br>پتاس | سایر کودهای<br>شیمیائی |
|------|-----------------|--------------------|----------------|------------------------|
| ۱۳۶۳ | ۹۳۶۰۴           | ۱۴۴۱               | ۱۰۱۹           | ۰                      |
| ۱۳۶۴ | ۹۳۲۰۱           | ۰                  | ۰              | ۱۰۰۰                   |
| ۱۳۶۵ | ۱۰۵۶۵۲          | ۱۲۱۸               | ۲۷۲۸           | ۰                      |
| ۱۳۶۶ | ۱۰۴۸۷۲          | ۱۴۷۲               | ۹۶             | ۰                      |
| ۱۳۶۷ | ۹۱۶۵۵           | ۳۳۳                | ۳۹۹۲           | ۰                      |

ماخذ - شرکت سهامی پخش کود شیمیائی و تولید سم استان .

۱۶۰ - توزیع انواع سموم دفع آفات نباتی در استان مازندران : سالهای ۶۷ - ۱۳۶۳ (تن)

| انواع آفات   | علفکش | قارچ کش | کنه کش | حشره کش | سال        |
|--------------|-------|---------|--------|---------|------------|
| انباری (عدد) |       |         |        |         |            |
| ۲۵۰۰۰۰۰      | ۸۹۵   | ۹۸۰     | ۷۵۰    | ۱۸۰۰    | ..... ۱۳۶۳ |
| ۲۹۰۰۰۰۰      | ۹۴۰   | ۱۰۵۶    | ۹۰۵    | ۲۲۵۵    | ..... ۱۳۶۴ |
| ۳۰۳۱۵۰۰      | ۹۲۰   | ۱۱۰۰    | ۹۸۳    | ۲۳۶۰    | ..... ۱۳۶۵ |
| ۳۴۲۰۰۰۰      | ۹۵۹   | ۹۵۷     | ۸۳۷    | ۳۱۳۶    | ..... ۱۳۶۶ |
| ۲۱۰۰۰۰۰      | ۱۸۲۳  | ۱۳۴۱    | ۹۲۷    | ۲۸۶۲    | ..... ۱۳۶۷ |

دنباله ۱۶۰ - توزیع انواع سموم دفع آفات نباتی در استان مازندران : سالهای ۶۷ - ۱۳۶۳ (تن)

| سایر سموم | روغن امولسیون شونده | حلزون کش | بیماری منگرامول ۵٪ و ۱۰٪ | سال        |
|-----------|---------------------|----------|--------------------------|------------|
| ۳         | ۳۹۰۵                | ۹۳       | ۶۸۰۰                     | ..... ۱۳۶۳ |
| ۷         | ۴۵۰۰                | ۸۵       | ۸۵۷۴                     | ..... ۱۳۶۴ |
| ۵         | ۵۲۰۰                | ۹۰       | ۷۴۲۹                     | ..... ۱۳۶۵ |
| ۱۰        | ۶۳۶۵                | ۱۰۲      | ۵۶۰۷                     | ..... ۱۳۶۶ |
| ۱۲        | ۵۲۴۸                | ۵۶       | ۷۳۸۵                     | ..... ۱۳۶۷ |

ماخذ - شرکت سهامی پخش کود شیمیایی و تولید سم استان \*

۱۶۱ - ماشینهای عمده و سایر ادوات کشاورزی فروخته شده توسط نمایندگی بنگاه توسعه ماشینهای کشاورزی در استان مازندران : ۱۳۶۷ ( دستگاه )

| علف چمن | تیغه بولدوزر | تریلر | انواع سمپاش | انواع بذرپاش | کودپاش | تریلر | دیسک | گاواهن | کمباین | تراکتور | ماشین آلات         |
|---------|--------------|-------|-------------|--------------|--------|-------|------|--------|--------|---------|--------------------|
|         |              |       |             |              |        |       |      |        |        |         | منطقه              |
| ۰       | ۳            | ۷     | ۹۰۸         | ۶            | ۲۰     | ۱۰۶۲  | ۳۴   | ۷۱۸    | ۵      | ۱۵۵     | جمع .....          |
| ۰       | ۱            | ۰     | ۸۰۸         | ۰            | ۰      | ۱۰۶۲  | ۱۹   | ۲۱۸    | ۰      | ۳۶      | مازندران .....     |
| ۰       | ۲            | ۷     | ۱۰۰         | ۶            | ۲۰     | ۱     | ۱۵   | ۵۰۰    | ۵      | ۱۱۹     | گرگان و گنبد ..... |

ماخذ - بنگاه توسعه ماشینهای کشاورزی مازندران - گرگان و گنبد .

۱۶۲ - ماشینهای عمده و سایر ادوات کشاورزی فروخته شده توسط نمایندگی بنگاه توسعه ماشینهای کشاورزی در استان مازندران : ۶۷ - ۱۳۶۲ ( دستگاه )

| سال       | تراکتور | کمباین | گاواهن | دیسک | انواع تریلر | انواع کودپاش | انواع بذرپاش | انواع سمپاش | تریلر | تیغه بولدوزر | علف چمن |
|-----------|---------|--------|--------|------|-------------|--------------|--------------|-------------|-------|--------------|---------|
| .....۱۳۶۲ | ۲۷۰۷    | ۲۶     | ۲۳۴۵   | ۸۸۰  | ۳۲۱۲        | ۰            | ۱            | ۰           | ۲۶۷   | ۱۸           | ۱۰۶۶    |
| .....۱۳۶۳ | ۲۸۷۳    | ۴۱     | ۲۱۳۳   | ۹۵۹  | ۲۴۰۱        | ۰            | ۱۲           | ۲۸۰۰        | ۳۰۸   | ۲۴           | ۶۰۱     |
| .....۱۳۶۵ | ۲۴۳     | ۸      | ۲۷۰۶   | ۲۲   | ۱۳۴۴        | ۰            | ۱۵           | ۲۲۰۰        | ۷۵    | ۱۰           | ۱۴      |
| .....۱۳۶۶ | ۶۲      | ۶      | ۲۰۱    | ۱۱   | ۱۰۳۶        | ۰            | ۲            | ۴۵          | ۵۸    | ۱            | ۰       |
| .....۱۳۶۷ | ۱۵۵     | ۵      | ۷۱۸    | ۳۴   | ۱۰۶۲        | ۲۰           | ۶            | ۹۰۸         | ۷     | ۳            | ۰       |

ماخذ - بنگاه توسعه ماشینهای کشاورزی مازندران - گرگان و گنبد .

۱۶۳ - تعداد سیلو، انبار و مقدار گندم توزیع شده در شهرستانهای استان مازندران : ۱۳۶۷

| ارزش کسب<br>گندم توزیع شده<br>(هزار ریال) | مقدار گندم<br>توزیع شده<br>(تن) | ظرفیت<br>(تن) | تعداد |      | شهرستان    |
|-------------------------------------------|---------------------------------|---------------|-------|------|------------|
|                                           |                                 |               | انبار | سیلو |            |
| ۶۳۱۲۷۸۲                                   | ۲۱۰۵۷۷                          | ۱۲۵۰۰۰        | ۲     | ۳    | کلی استان  |
| ۸۱۹۰۳۷                                    | ۲۱۹۹۷                           | ۱۶۰۰۰         | .     | ۱    | گنبد       |
| ۱۶۹۵۴۱                                    | ۸۹۵۱                            | .             | .     | .    | علی آباد   |
| ۸۲۶۹۹۹                                    | ۳۵۹۱۹                           | ۲۶۰۰۰         | ۲     | ۱    | گرگان      |
| ۱۳۱۳۸۸                                    | ۸۰۲۱                            | .             | .     | .    | بندر ترکمن |
| ۱۵۹۸۲۱                                    | ۹۲۹۳                            | .             | .     | .    | کردکوی     |
| ۲۳۰۵۶۲                                    | ۱۹۱۳۹                           | ۱۰۳۰۰۰        | .     | ۱    | بهشهر      |
| ۷۰۸۸۹۸                                    | ۳۹۹۳۶                           | .             | .     | .    | ساری       |
| ۲۷۰۵۱۲                                    | ۷۲۳۰                            | .             | .     | .    | قائم شهر   |
| ۲۲۹۷۰۸                                    | ۹۶۵۲                            | .             | .     | .    | سوادکوه    |
| ۹۱۷۲۲۳                                    | ۲۴۵۳۵                           | .             | .     | .    | بابل       |
| ۵۰۷۶۶۲                                    | ۲۳۷۵۷                           | .             | .     | .    | امل        |
| ۱۵۸۵۰۰                                    | ۷۹۳۳                            | .             | .     | .    | نور        |
| ۶۰۷۸۵۰                                    | ۲۶۰۹۱                           | .             | .     | .    | نوشهر      |
| ۲۹۹۲۴۱                                    | ۱۸۱۳۶                           | .             | .     | .    | تنکابن     |
| ۱۵۵۸۳۹                                    | ۹۷۹۷                            | .             | .     | .    | رامسر      |

ماخذ - اداره کل غله استان \*

۱۶۲ - مساحت جنگلهای استان مازندران : ۱۳۶۷  
(هکتار)

| مخروبه و<br>اراضی<br>جنگلی<br>(۱) | مساحت جنگلهای |                       |                | مساحت<br>کل | سرچنگلداریهای کل           |
|-----------------------------------|---------------|-----------------------|----------------|-------------|----------------------------|
|                                   | حفاظتی        | تجارتی                |                |             |                            |
|                                   |               | تحت پوشش<br>از<br>طرح | خارج از<br>طرح |             |                            |
| ۲۹۱۰۰۰                            | ۱۵۰۰۰۰        | ۱۲۵۰۰۱                | ۵۰۸۹۹۹         | ۷۸۴۰۰۰      | کلی استان                  |
| ۱۲۰۰۰۰                            | ۵۰۰۰۰         | ۲۲۵۰۱                 | ۱۲۷۲۹۹         | ۲۰۰۰۰۰      | سرچنگلداریهای گرگان و گنبد |
| ۱۵۰۰۰۰                            | ۸۰۰۰۰         | ۶۰۰۰۰                 | ۲۶۰۰۰۰         | ۲۰۰۰۰۰      | سرچنگلداریهای ساری         |
| ۲۱۰۰۰۰                            | ۲۰۰۰۰         | ۲۲۵۰۰                 | ۱۲۱۵۰۰         | ۱۸۴۰۰۰      | سرچنگلداریهای نوشهر        |

(۱) - مساحت جنگلهای مخروبه و اراضی جنگلی بعثت غیرقابل تفکیک بودن از مساحت جنگلهای تجارتی و حفاظتی در قسمت مساحت جنگلهای نیز منظور شده است .  
ماخذ - سرچنگلداریهای کل مناطق (گرگان و گنبد - نوشهر - ساری) .

۱۶۵ - مشخصات پارکهای جنگلی استان مازندران : ۱۳۶۷

| نوع درخت                                                                            | مساحت<br>(هکتار) | سال<br>احداث | سرچنگلدار<br>کل<br>محل پارک | نام پارک                                   |
|-------------------------------------------------------------------------------------|------------------|--------------|-----------------------------|--------------------------------------------|
| بلوط ، مرز ، انجیلی ، سپیدار ، نمدار ، ملخ ، افرا ،<br>بلوط ، مرز ، انجیلی ، آزاد . | ۱۳۵۷/۰           | ۱۳۴۶         | گرگان و گنبد                | پارک جنگلی قرق                             |
| توسکا ، بلوط ، مرز ، راش ، انجیلی .                                                 | ۵۴۱/۰            | ۱۳۴۸         | گرگان و گنبد                | پارک جنگلی دلفند                           |
| بلوط ، انجیلی ، مرز ، توسکا ، لرگ .                                                 | ۷۴/۰             | ۱۳۵۲         | گرگان و گنبد                | پارک جنگلی دوآب کردکوی                     |
| بلوط ، مرز ، انجیلی ، اوجا .                                                        | ۱۷۴/۰            | ۱۳۶۶         | گرگان و گنبد                | پارک جنگلی النگدره                         |
| بلوط ، مرز ، انجیلی ، لرگ ، توسکا ، سپیدار ، افرا .                                 | ۳۰/۰             | ۱۳۶۷         | گرگان و گنبد                | پارک جنگلی آهنگران خابین<br>(در دست اقدام) |
| بلوط ، مرز ، کلبو ، انجیلی .                                                        | ۴۰۰۰/۰           | ۱۳۵۱         | ساری                        | پارک جنگلی نور                             |
| بلوط ، کاج ، تهران ، سرو ، شبرازه ، کاج سیاه .                                      | ۴۰/۰             | ۱۳۴۳         | ساری                        | پارک جنگلی میرزا کوچک خان                  |
| شمشاد ، افرا ، بلوط ، انجیلی ، اوجا ، نمدار و ...                                   | ۷۰/۰             | ۱۳۵۸         | ساری                        | پارک جنگلی شهید زارع                       |
| توسکا ، لرگ ، خرمنندی .                                                             | ۶۵۰/۰            | ۱۳۴۴         | نوشهر                       | پارک جنگلی سی سنگان                        |
| شمشاد .                                                                             | ۵/۰              | ۱۳۳۸         | نوشهر                       | پارک جنگلی چالوس                           |
|                                                                                     | ۲/۵              | ۱۳۳۸         | نوشهر                       | پارک جنگلی سی سرا                          |

ماخذ - سرچنگلداریهای کل مناطق (گرگان و گنبد - ساری - نوشهر) .

۱۶۶- مساحت جنگلکاری، نهالستان و طرحهای جنگلداری در استان مازندران : ۶۷ - ۱۳۶۳

| طرح جنگلداری            |               |       | مساحت نهالستانهای احداث شده (هکتار) | مساحت جنگلکاریها (هکتار) | سرچنگلداریکل |
|-------------------------|---------------|-------|-------------------------------------|--------------------------|--------------|
| برداشت سالانه (مترمکعب) | مساحت (هکتار) | تعداد |                                     |                          |              |
| ۸۴۶۷۳۸                  | ۳۲۳۵۶۱        | ۲۲    | ۱۲                                  | ۲۷۳۶                     | ..... ۱۳۶۳   |
| ۹۶۸۲۳۷                  | ۳۷۵۳۳۸        | ۲۹    | ۲۴                                  | ۲۶۵۳                     | ..... ۱۳۶۴   |
| ۱۰۴۲۷۴۵                 | ۴۳۷۰۰۰        | ۲۸    | ۷۳                                  | ۱۱۱۰۷                    | ..... ۱۳۶۵   |
| ۹۲۲۲۳۱                  | ۴۰۲۰۰۰        | ۵۸    | ۱۵۴                                 | ۱۱۷۲۸                    | ..... ۱۳۶۶   |
| ۹۵۰۵۶۷                  | ۹۲۴۱۳۳        | ۵۷    | ۹۴                                  | ۷۰۷۲                     | ..... ۱۳۶۷   |

• ماخذ - سرچنگلداریهای کل مناطق ( گرگان و گسند - نوشهر - ساری )

۱۶۷- مساحت جنگلکاری، نهالستان و طرحهای جنگلداری در استان مازندران : ۱۳۶۷

| طرح جنگلداری            |               |       | مساحت نهالستانهای احداث شده (هکتار) | مساحت جنگلکاریها (هکتار) | سرچنگلداریکل                    |
|-------------------------|---------------|-------|-------------------------------------|--------------------------|---------------------------------|
| برداشت سالانه (مترمکعب) | مساحت (هکتار) | تعداد |                                     |                          |                                 |
| ۹۵۰۵۶۷                  | ۹۲۴۱۳۳        | ۵۷    | ۹۴                                  | ۷۰۷۲                     | ..... کل استان                  |
| ۲۲۰۰۰۰                  | ۱۲۷۴۹۹        | ۱۹    | ۹۴                                  | ۲۸۰۰                     | ..... سرچنگلداریکل گرگان و گسند |
| ۵۳۸۴۳۷                  | ۷۰۰۰۰۰        | ۲۶    | ۰                                   | ۲۳۸۶                     | ..... سرچنگلداریکل ساری         |
| ۱۹۲۱۳۰                  | ۹۶۶۲۴         | ۱۲    | ۰                                   | ۸۸۶                      | ..... سرچنگلداریکل نوشهر        |

• ماخذ - سرچنگلداریهای کل مناطق ( گرگان و گسند - نوشهر - نوشهر )

۱۶۸ - تعداد آتش سوزی و مساحت مورد حریق در جنگلهای استان مازندران : ۱۳۶۷

| سرچنگلداریکل              |  | تعداد آتش سوزی (لقیره) | مساحت مورد حریق (هکتار) |
|---------------------------|--|------------------------|-------------------------|
| کل استان                  |  | ۲۵                     | ۲۷۲                     |
| سرچنگلداریکل گرگان و گنبد |  | ۹                      | ۷                       |
| سرچنگلداریکل ساری         |  | ۱۰                     | ۲۲۷                     |
| سرچنگلداریکل نوشهر        |  | ۶                      | ۲۰                      |

ماخذ - سرچنگلداریهای کل مناطق (گرگان و گنبد - نوشهر - ساری) .

۱۶۹ - انواع فرآورده های چوبی حمل شده در سرچنگلداریهای کل استان مازندران : ۱۳۶۷ (مترمکعب)

| سرچنگلداریکل |               |                    |               |
|--------------|---------------|--------------------|---------------|
| گرده بینه    | چوبهای الواری | سایرانواع چوب آلات | لارده و کاتین |
| ۱۴۱۸۱۷       | ۱۱۲۱۰۷        | ۸۶۶۲               | ۱۰۱۵۲۱        |
| ۹۲۹۶         | ۲۷۷۲۳         | ۲۱۶۲               | ۱۱۲۹۰         |
| ۱۲۵۷۰۶       | ۶۴۱۵۳         | ۰                  | ۷۱۳۸۳         |
| ۶۶۱۵         | ۲۱۲۳۱         | ۲۲۹۸               | ۱۸۶۶۸         |

دنباله ۱۶۹ - انواع فرآورده های چوبی حمل شده در سرچنگلداریهای کل استان مازندران : ۱۳۶۷ (مترمکعب)

| سرچنگلداریکل             |             |                  |       |
|--------------------------|-------------|------------------|-------|
| چوبهای تونلی (امپیه) (۱) | چوبهای تیری | هیزم (استبر) (۲) | ذغال  |
| xx                       | ۶۶۲         | xx               | ۵۹۵۲۲ |
| ۲۶۶                      | ۱۶          | ۶۰۰۰۲            | ۱۱۱۱۳ |
| ۲۷۰۰                     | ۲۱۷         | ۳۴۱۳۰۶           | ۲۰۱۳۶ |
| ۱۱۷۰۲                    | ۲۳۰         | ۱۰۲۸۷            | ۲۸۲۷۳ |

- (۱) - واحد چوبهای تونلی در سرچنگلداریکل گرگان و گنبد مترمکعب میباشد .  
 (۲) - واحد هیزم در سرچنگلداریهای کل گرگان و گنبد و نوشهر مترمکعب میباشد .  
 ماخذ - سرچنگلداریهای کل مناطق (گرگان و گنبد - نوشهر - ساری) .



۱۷۰ - عملیات انجام شده در زمینه مرتعداری و اصلاح مراتع در استان مازندران : ۱۳۶۷

| سرجنگلداریکل                    | اصلاح مراتع (هکتار) | تهیه طرحهای مرتعداری (هکتار) | قرارداد کشت علوفه با زارعین (هکتار) | کشت علوفه (هکتار) | احداث خزانه گلدانی آزبیلگس (امله) |
|---------------------------------|---------------------|------------------------------|-------------------------------------|-------------------|-----------------------------------|
| ..... کل استان                  | ۱۲۹۶۰               | ۲۸۹۰۵                        | ۲۶۰۲                                | ۲۷۶۲              | ۳۰۰۰۰۰                            |
| ..... سرجنگلداریکل گرگان و گنبد | ۱۰۸۰۰               | ۲۳۴۰۰                        | ۷۰۲                                 | ۷۰۲               | ۳۰۰۰۰۰                            |
| ..... سرجنگلداریکل ساری         | ۱۱۶۰                | ۱۹۱۵۵                        | ۲۴۰۰                                | ۳۵۶۰              | .                                 |
| ..... سرجنگلداریکل نوشهر        | ۱۰۰۰                | ۶۳۵۰                         | ۵۰۰                                 | ۵۰۰               | .                                 |

دنباله ۱۷۰ - عملیات انجام شده در زمینه مرتعداری و اصلاح مراتع در استان مازندران : ۱۳۶۷

| سرجنگلداریکل                    | احداث ساختمان (متر مربع) | احداث آبخورد (دستگاه) | عمارکشی (متر) | احداث مرمت جاده (کیلومتر) | لاپروبی آبخورد (دستگاه) |
|---------------------------------|--------------------------|-----------------------|---------------|---------------------------|-------------------------|
| ..... کل استان                  | ۲۰۰                      | ۶۵                    | ۲۰۰۰          | .                         | .                       |
| ..... سرجنگلداریکل گرگان و گنبد | ۲۰۰                      | .                     | .             | .                         | .                       |
| ..... سرجنگلداریکل ساری         | .                        | ۲۰                    | ۲۰۰۰          | .                         | .                       |
| ..... سرجنگلداریکل نوشهر        | .                        | ۲۵                    | .             | .                         | .                       |

ماخذ - سرجنگلداریهای کل مناطق ( گرگان و گنبد - ساری - نوشهر ) .

۱۷۱ - تخمین مساحت مراتع استان مازندران : ۱۳۶۷

| مساحت مراتع |         |         | سرچنگلداریکل              |
|-------------|---------|---------|---------------------------|
| شجر         | شجر     | جمع     |                           |
| ۱۸۲۴۲۰      | ۱۰۰۹۰۰۰ | ۲۸۵۲۴۲۰ | کل استان                  |
| ۸۲۴۲۰       | ۱۱۵۰۰۰  | ۹۵۹۴۲۰  | سرچنگلداریکل گرگان و گنبد |
| ۸۰۰۰۰       | ۵۵۰۰۰۰  | ۱۳۵۰۰۰۰ | سرچنگلداریکل ساری         |
| ۲۰۰۰۰۰      | ۲۴۴۰۰۰  | ۵۴۴۰۰۰  | سرچنگلداریکل نوشهر        |

• ماخذ - سرچنگلداریهای کل مناطق ( گرگان و گنبد - نوشهر - ساری )

۱۷۲ - ظرفیت مراتع استان مازندران : ۱۳۶۷

| ظرفیت چرا<br>بر حسب<br>تعداد دام<br>( واس ) | تعداد<br>پروانه<br>صادر شده | مساحت<br>مراتع<br>بازدید شده<br>( هکتار ) | سرچنگلداریکل              |
|---------------------------------------------|-----------------------------|-------------------------------------------|---------------------------|
|                                             |                             |                                           |                           |
| ۱۱۹۵۵۵                                      | ۲۲۲                         | ۱۱۹۲۳۰                                    | کل استان                  |
| ۱۴۵۳۲                                       | ۷۷                          | ۲۰۰۰۰                                     | سرچنگلداریکل گرگان و گنبد |
| ۹۰۲۲۶                                       | ۰                           | ۶۲۴۸۳                                     | سرچنگلداریکل ساری         |
| ۱۲۷۲۷                                       | ۱۲۵                         | ۱۲۷۲۷                                     | سرچنگلداریکل نوشهر        |

• ماخذ - سرچنگلداریهای کل مناطق ( گرگان و گنبد - نوشهر - ساری )

۱۷۳ - ذغال تحویلی به فرمانداریهها توسط سرچنگلداریههای کل استان مازندران : ۱۳۶۷  
( تن )

| مقدار<br>تحویل شده | سرچنگلداریکل              |
|--------------------|---------------------------|
| ۲۰۶۹۵              | کل استان                  |
| ۲۷۶۲               | سرچنگلداریکل گرگان و گنبد |
| ۱۲۴۰۸              | سرچنگلداریکل ساری         |
| ۴۵۲۵               | سرچنگلداریکل نوشهر        |

• ماخذ - سرچنگلداریهای کل مناطق ( گرگان و گنبد - نوشهر - ساری )

۱۷۴ - عملیات تهیه طرح و تجدید نظر طرحهای جنگلداری در استان مازندران : ۱۳۶۷

| تجدید طرح | تهیه طرح | سرچنگلداری کل                    |
|-----------|----------|----------------------------------|
| ۱۷۵۰۰     | ۷۵۶۷۵    | ..... کل استان                   |
| .         | ۱۴۰۰۰    | ..... سرچنگلداری کل گرگان و گنبد |
| ۷۳۰۰      | ۲۷۶۷۵    | ..... سرچنگلداری کل ساری         |
| ۱۰۲۰۰     | ۱۴۰۰۰    | ..... سرچنگلداری کل نوشهر        |

• ماخذ - سرچنگلداریهای کل مناطق ( گرگان و گنبد - نوشهر - ساری )

۱۷۵ - اقدامات انجام شده در زمینه آبخیزداری در جهت حفاظت خاک در استان مازندران : ۱۳۶۷

| سرچنگلداری کل                    | بانکت سازی<br>( کیلومتر ) | سد<br>خنگه چین<br>( مترمکعب ) | تراش بندی<br>( هکتار ) | نیهالکاری<br>( امله ) | بذرپاشی<br>( هکتار ) |
|----------------------------------|---------------------------|-------------------------------|------------------------|-----------------------|----------------------|
| ..... کل استان                   | ۱۵۰                       | .                             | ۱۰                     | x x                   | ۲۰۰                  |
| ..... سرچنگلداری کل گرگان و گنبد | ۱۵۰                       | .                             | .                      | ۴۰۰۰۰                 | ۱۰۰                  |
| ..... سرچنگلداری کل ساری         | .                         | .                             | ۱۰                     | ۱۰ (۱)                | ۱۰۰                  |
| ..... سرچنگلداری کل نوشهر        | .                         | .                             | .                      | .                     | .                    |

مبانه ۱۷۵ - اقدامات انجام شده در زمینه آبخیزداری در جهت حفاظت خاک در استان مازندران : ۱۳۶۷

| سرچنگلداری کل                    | جاده سازی<br>و مرمت<br>( کیلومتر ) | جمع آوری<br>بذر<br>( کیلوگرم ) | کانال کشی<br>( کیلومتر ) | چهر سازی<br>( متر ) | فرق مناطق<br>( هکتار ) |
|----------------------------------|------------------------------------|--------------------------------|--------------------------|---------------------|------------------------|
| ..... کل استان                   | ۵                                  | ۵۰۰                            | ۲                        | .                   | ۵۰۰                    |
| ..... سرچنگلداری کل گرگان و گنبد | ۵                                  | ۵۰۰                            | ۲                        | .                   | ۵۰۰                    |
| ..... سرچنگلداری کل ساری         | .                                  | .                              | .                        | .                   | .                      |
| ..... سرچنگلداری کل نوشهر        | .                                  | .                              | .                        | .                   | .                      |

(۱) - واحد نیهالکاری در سرچنگلداری کل ساری هکتار میباشد .  
• ماخذ - سرچنگلداریهای کل مناطق ( گرگان و گنبد - نوشهر - ساری )

۱۷۶ - شرکتهای تعاونی روستایی شهرستانهای استان مازندران : ۱۳۶۷

| شماره قانونی (هزار ریال) | مانده بهمنی (هزار ریال) | وام پرداختی      |        | سرمایه (هزار ریال) | اعضا (نفر) | تعداد شرکت | شهرستان         |
|--------------------------|-------------------------|------------------|--------|--------------------|------------|------------|-----------------|
|                          |                         | مبلغ (هزار ریال) | تعداد  |                    |            |            |                 |
| ۱۹۵۱۹۹۱                  | ۱۱۲۷۲۲۷۵                | ۱۲۲۲۷۲۷۲         | ۱۲۱۲۲۹ | ۷۰۱۳۰۰۷            | ۲۲۲۹۵۹     | ۲۳۹        | کل استان        |
| ۲۷۲۵۰۸                   | ۱۰۲۲۲۲۲                 | ۱۰۷۵۲۲۵          | ۵۹۰۳   | ۲۸۲۱۵۸             | ۳۷۹۲۷      | ۲۸         | گنبد            |
| ۶۵۰۰۱                    | ۲۸۲۲۲۱                  | ۲۵۹۲۸۰           | ۱۸۶۳   | ۹۲۸۰۰              | ۶۲۷۹       | ۳          | علی آباد        |
| ۱۲۹۳۸۱                   | ۷۱۶۸۷۸                  | ۵۸۰۰۲۰           | ۲۲۰۳   | ۲۸۲۶۲۸             | ۲۸۷۵۰      | ۱۷         | گرگان           |
| ۲۵۵۷۷                    | ۸۲۸۲۲                   | ۵۸۶۸۰            | ۶۱۲    | ۳۷۹۰۲              | ۷۶۰۹       | ۷          | بندر ترکمن      |
| ۷۲۳۸۱                    | ۳۱۹۲۲۲                  | ۳۸۸۹۸۵           | ۲۱۶۷   | ۱۲۲۰۳۸             | ۱۲۳۹۲      | ۸          | کردکوی          |
| ۱۵۶۰۱۲                   | ۱۲۶۲۱۶۷                 | ۱۲۶۰۱۷۰          | ۸۳۹۰   | ۵۲۷۲۲۶             | ۱۸۱۱۷      | ۱۷         | بشهر            |
| ۱۲۳۵۱۲                   | ۱۲۳۱۱۰۷                 | ۱۷۵۵۲۳۰          | ۱۸۱۰۲  | ۸۸۸۵۶۷             | ۲۰۹۷۷      | ۲۳         | ساری            |
| ۱۲۹۹۵۶                   | ۹۲۲۲۲۶                  | ۱۲۳۲۶۶۳          | ۱۲۵۲۳  | ۲۷۶۷۲۲             | ۲۲۶۹۷      | ۱۵         | قاشمشهر         |
| ۲۲۶۳۰                    | ۲۶۸۲۲۲                  | ۲۳۷۲۸۰           | ۲۸۳۵   | ۱۱۹۰۲۷             | ۱۰۱۶۷      | ۹          | سوادکوه         |
| ۲۲۲۷۰۳                   | ۲۰۶۹۶۰۲                 | ۲۷۲۰۲۲۰          | ۲۲۸۹۶  | ۱۵۰۰۰۱۸            | ۵۲۲۷۰      | ۲۷         | بابل            |
| ۱۷۷۷۰۵                   | ۱۲۸۲۲۲۶                 | ۲۲۹۲۲۲۰          | ۱۸۲۸۲  | ۱۲۰۳۸۵۰            | ۳۷۲۲۹      | ۲۹         | امل             |
| ۲۶۶۲۶                    | ۳۵۶۲۰۲                  | ۵۱۲۱۱۰           | ۲۹۶۹   | ۲۰۸۹۰۵             | ۱۱۵۹۰      | ۱۱         | نور             |
| ۹۸۶۲۲                    | ۶۶۵۸۲۹                  | ۷۲۷۳۰۲           | ۵۲۷۹   | ۳۰۱۱۹۹             | ۱۶۰۹۱      | ۱۲         | نوشهر           |
| ۱۶۵۳۵۲                   | ۶۲۵۹۲۲                  | ۹۲۳۳۲۵           | ۸۱۸۳   | ۷۲۵۸۲۷             | ۲۸۴۶۲      | ۲۱         | تنکابن<br>رامسر |

ماخذ - سازمان تعاون روستایی (مازندران - گرگان) .

۱۷۷ - تعداد وام و مبلغ وامهای پرداختی و وصولی بانک کشاورزی استان مازندران : ۶۷ - ۱۳۶۳

| سال                           |                                 |                                   |
|-------------------------------|---------------------------------|-----------------------------------|
| مبلغ وصولی وام<br>(هزار ریال) | مبلغ وام پرداختی<br>(هزار ریال) | تعداد وامهای<br>پرداختی<br>(فقره) |
| ۱۷۶۲۷-۵۳                      | ۱۴-۱۴-۷۲                        | ۱۸۱۰۳                             |
| ۱۶۸۶۰۰۰۰                      | ۱۹۸۷۱۰۰۰                        | ۳۰۱۶۶                             |
| ۲۰۷۷۶۰۰۰                      | ۱۸۶۹۷۰۰۰                        | ۲۵۲۵۸                             |
| ۲۲۲۵۶۰۰۰                      | ۲۴۲۷۲۰۰۰                        | ۳۴۰۳۵                             |
| ۲۶-۶۱۷۷۹                      | ۲۲۳۵۶۸۳۸                        | ۳۹۵۸۶                             |

ماخذ - سرپرستی بانک کشاورزی استان \*

۱۷۸ - مبلغ وامهای پرداختی بانک کشاورزی بتفکیک نحوه مصرف در استان مازندران : ۶۷ - ۱۳۶۳  
(هزار ریال)

| سال            |                           |         |                                  |                                           |          |
|----------------|---------------------------|---------|----------------------------------|-------------------------------------------|----------|
| پروژه<br>طبریز | گاو داری و<br>گوسفند داری | باغداری | امور زراعت<br>و طرحهای<br>نولیدی | اصور جاری<br>شرکتهای<br>تعاونی<br>روشنایی | جمع      |
| ۲۲۵۶۲۱         | ۱۲۷۲۰۲۷                   | ۱۶۴۲۱۶  | ۶۲۱۷۶۱۹                          | ۵۲۷۱۱۳۰                                   | ۱۴-۱۴-۷۲ |
| ۲۲۰۰۰۰         | ۱۶۳۹۰۰۰                   | ۲۴۳۰۰۰  | ۸۸۱۵۰۰۰                          | ۷۹۵۱۰۰۰                                   | ۱۹۸۷۱۰۰۰ |
| ۲۳۳۰۰۰         | ۲۲۲۸۰۰۰                   | ۵۵۳۰۰۰  | ۶۹۷۹۰۰۰                          | ۸۱۸۳۰۰۰                                   | ۱۸۶۹۷۰۰۰ |
| ۳۴۴۰۰۰         | ۳۷۸۰۰۰۰                   | ۷۷۱۰۰۰  | ۸۶۳۵۰۰۰                          | ۱۰۱۸۴۰۰۰                                  | ۲۴۲۷۲۰۰۰ |
| ۲۵۷۵۸۶         | ۶۷۶۶۳۴۱                   | ۱۳۴۹۱۲۲ | ۱۰۱۶۷۲۷۲                         | ۱۲-۸۸۹۰۰                                  | ۲۲۳۵۶۸۳۸ |

دنباله ۱۷۸ - مبلغ وامهای پرداختی بانک کشاورزی بتفکیک نحوه مصرف در استان مازندران : ۶۷ - ۱۳۶۳  
(هزار ریال)

| سال                      |                  |                                              |                               |                           |
|--------------------------|------------------|----------------------------------------------|-------------------------------|---------------------------|
| پرورش ماهی<br>و ماهیگیری | خدمات<br>کشاورزی | قالیبافی و<br>صنایع دستی<br>و حرف<br>روشنایی | صنایع<br>وابسته به<br>کشاورزی | رسمور عمل و<br>گرم آبریزم |
| ۱۳۲۷۰                    | ۶۸۷۶۷۸           | ۲۳۹۴۸                                        | ۴۴۵۰۳                         | ۶۱۹۲۲                     |
| ۱۵۰۰۰                    | ۶۳۹۰۰۰           | ۵۰۰۰۰                                        | ۶۵۰۰۰                         | ۳۴۰۰۰                     |
| ۱۵۰۰۰                    | ۱۷۱۰۰۰           | ۴۸۰۰۰                                        | ۱۲۷۰۰۰                        | ۱۶۰۰۰                     |
| ۱۲۵۰۰۰                   | ۱۳۱۰۰۰           | ۲۷۰۰۰                                        | ۱۸۱۰۰۰                        | ۷۶۰۰۰                     |
| ۱۷۹۸۲۶                   | ۶۰۰۸۲۰           | ۱۱۱۷۶۲                                       | ۲۰۶۳۵۲                        | ۲۲۸۸۳۱                    |

ماخذ - سرپرستی بانک کشاورزی استان \*

مقایسه مبلغ وام پرداختی و میزان وصولی وام بانک کشاورزی استان مازندران  
 در پنج سال گذشته

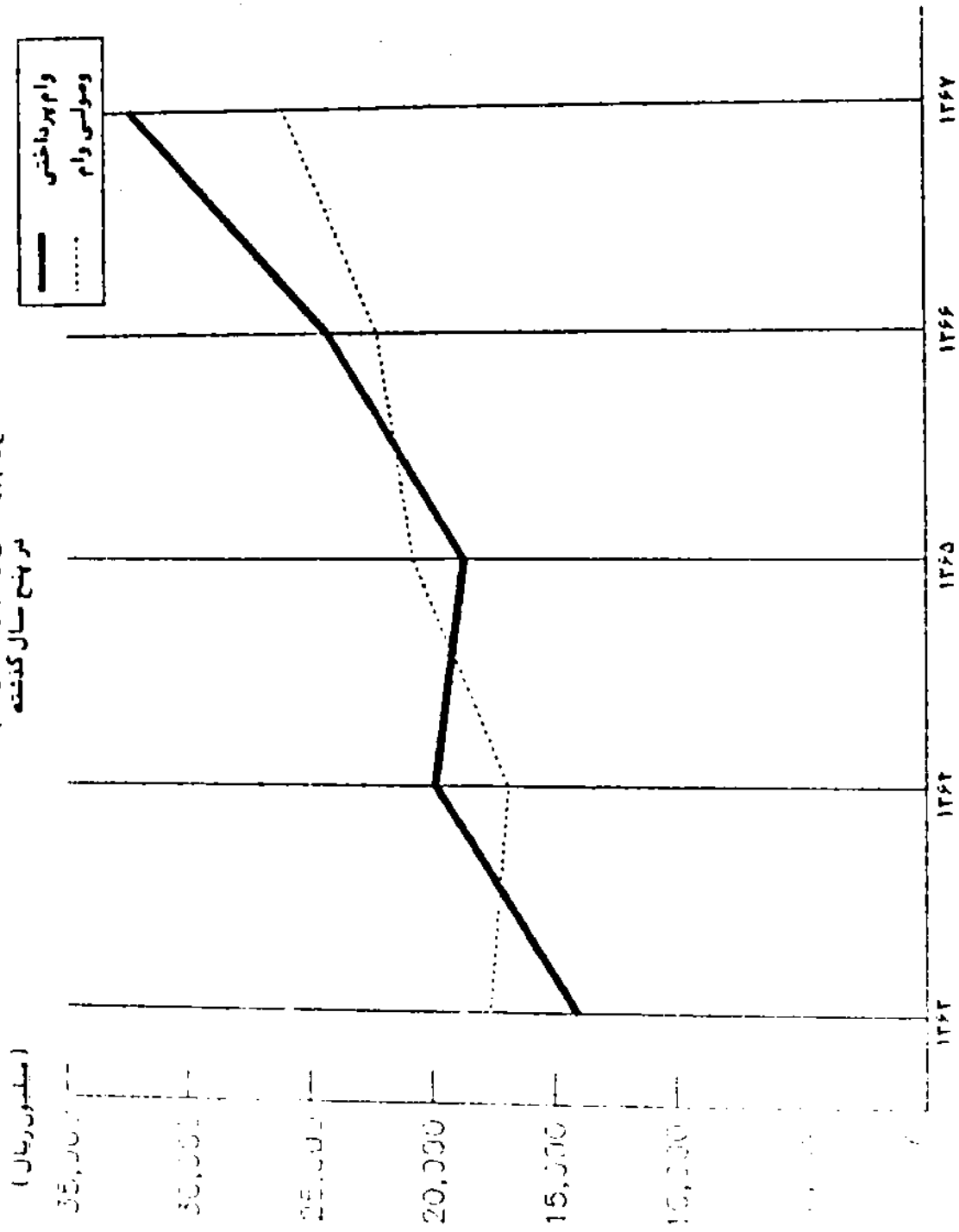

۱۷۹ - تعداد کشتار انواع دام در حوزه عمل شهرداریهای استان مازندران : ۱۳۶۶  
(راس)

| شماره | کامیوش | گااو<br>گوساله | بزو<br>بزغاله | گوسند و<br>بره | نام شهرداری متفکمهک شهرستان |
|-------|--------|----------------|---------------|----------------|-----------------------------|
| ۲۲۷   | ۱۸۲    | ۷۲۷۷۷          | ۱۰۰۰۵۸        | ۲۱۸۱۰۲         | کسل استان                   |
| ۲۶۶   | .      | ۵۵۲۸           | ۲۹۸۵          | ۲۷۲۵۲          | شهستان گنبد                 |
| ۱     | .      | ۸۷۱            | ۱۸۲۲          | ۵۲۲۲           | ازاد شهر                    |
| .     | .      | ۲۹۵            | ۱۰            | ۲۲۲۵           | خان بمین                    |
| .     | .      | ۵۲             | ۲۸            | ۲۲۰            | راعمان                      |
| .     | .      | ۲۲۲            | .             | ۲۹۲۷           | کلاله                       |
| ۲     | .      | ۲۹۲            | .             | ۵۲۱۷           | گالیکش                      |
| ۲۶۲   | .      | ۳۳۲۱           | ۱۹۵۵          | ۲۶۸۰۱          | گنبد کاروس                  |
| .     | .      | ۳۸۰            | ۱۱۲۰          | ۲۵۰۸           | مینودشت                     |
| .     | .      | ۱۱۲۲           | ۱۵۹۵          | ۱۰۰۲۶          | شهستان علی اباد             |
| .     | .      | ۱۱۲۲           | ۱۵۹۵          | ۱۰۰۲۶          | علی اباد                    |
| ۱۸۱   | ۸      | ۳۵۱۷           | ۱۹۸۲۶         | ۵۲۶۸۹          | شهستان گرگان                |
| ۱۸۱   | .      | ۲۶۹            | .             | ۲۷۶۹           | اق فلا                      |
| .     | ۸      | ۳۱۲۸           | ۱۹۸۲۶         | ۲۷۹۲۰          | گرگان                       |
| .     | ۲      | ۱۱۶۱           | ۶۶            | ۳۸۹۱           | شهستان بندر ترکمن           |
| .     | ۲      | ۹۰۲            | ۶۶            | ۳۳۹۹           | بندر ترکمن                  |
| .     | .      | ۲۵۷            | .             | ۲۹۲            | گمش ده                      |
| .     | ۸      | ۸۱۶            | ۱۵۳۰          | ۹۶۱۱           | شهستان کردکوی               |
| .     | .      | ۲۹۰            | ۸۷            | ۳۸۳۱           | بندرگز                      |
| .     | ۸      | ۵۲۶            | ۱۲۲۳          | ۵۷۸۰           | کردکوی                      |
| .     | .      | ۲۱۹۵           | ۶۰۶۳          | ۲۱۸۹۲          | شهستان بهشهر                |
| .     | .      | ۳۲۹۷           | ۳۹۰۳          | ۹۲۹۲           | بهشهر                       |
| .     | .      | ۱۷۱            | ۳۹۵           | ۱۲۲۲           | رستمکلا                     |
| .     | .      | ۳۲۲            | ۱۰۲           | ۲۱۹۵           | گلوگاه                      |
| .     | .      | ۲۹۲            | ۱۶۶۲          | ۸۹۶۹           | نکا                         |
| .     | .      | ۵۸۰۹           | ۱۵۷۲۰         | ۵۰۶۰۷          | شهستان ساری                 |
| .     | .      | ۵۸۰۹           | ۱۵۷۲۰         | ۵۰۶۰۷          | ساری                        |
| .     | ۱۱۹    | ۱۰۲۳۵          | ۱۷۸۲          | ۳۹۶۲۳          | شهستان قائمشهر              |
| .     | ۱۱۹    | ۶۶۲            | ۲۰۰           | ۶۱۳۲           | جوببار                      |
| .     | .      | ۸۹۹۵           | ۱۳۷۵          | ۳۲۷۵۰          | قائمشهر                     |
| .     | .      | ۵۷۸            | ۷             | ۷۵۹            | کهاکلا                      |
| .     | .      | ۱۱۳۶           | ۲۶۹           | ۶۳۹۶           | شهستان سوادکوه              |

دنباله ۱۷۹ - تعداد کشتار انواع دام در حوزه عمل شهرداریهای استان مازندران : ۱۳۶۶ (راس)

| شماره (نمبر) | گاومیش | گاو و گوساله | بزو بزغاله | گوسفند و بره | نام شهرداری بتفکیک شهرستان |
|--------------|--------|--------------|------------|--------------|----------------------------|
| .            | .      | ۲۲۲          | ۲۶۹        | ۹۱۸          | پل سفید                    |
| .            | .      | ۲۵۲          | .          | ۲۹۶۲         | زیراب                      |
| .            | .      | ۳۶           | .          | ۲۷           | الاشت                      |
| .            | .      | ۲۱۵          | .          | ۲۲۷۹         | شیرگاه                     |
| .            | ۲۱     | ۱۵۶۵۰        | ۷۳۰۵       | ۲۲۵۲۲        | شهرستان بابل               |
| .            | .      | ۲۶۷۲         | .          | ۶۲۶          | امیرکلا                    |
| .            | .      | ۶۶۰۸         | ۶۲۹۹       | ۲۰۲۲۷        | بابل                       |
| .            | ۲۱     | ۲۲۲۹         | ۸۰۶        | ۲۲۱۵         | بابلسر                     |
| .            | .      | ۲۱۲۹         | .          | ۹۱۸۶         | فریدونکنار                 |
| .            | .      | ۸۲۶۹         | ۲۶۰۰۲      | ۶۹۱۲۱        | شهرستان امل                |
| .            | .      | ۷۵۲۳         | ۲۲۰۲۲      | ۵۹۷۰۸        | امل                        |
| .            | .      | ۷۱۲          | ۳۹۶۰       | ۸۱۲۵         | محمودآباد                  |
| .            | .      | ۱۲           | .          | ۱۲۸۸         | رینه لاریجان               |
| .            | .      | ۱۶۵۶         | ۱۷۵۸       | ۸۸۰۹         | شهرستان نور                |
| .            | .      | ۱۶۵۶         | ۱۷۵۸       | ۸۸۰۹         | نور                        |
| .            | ۳      | ۶۵۲۷         | ۲۸۲۶       | ۳۸۷۵۲        | شهرستان نوشهر              |
| .            | .      | ۲۹۸۵         | ۲۰۲۱       | ۹۲۰۲         | چالوس                      |
| .            | ۳      | ۲۱۲۶         | ۲۵۹۱       | ۱۲۸۵۵        | نوشهر                      |
| .            | .      | ۹۱۱          | ۱۲         | ۲۷۷۲         | علمده                      |
| .            | .      | ۲۰۰          | ۱۸۲        | ۲۲۲۰         | کلاردشت                    |
| .            | .      | ۳۰۵          | .          | ۱۲۰۰         | مرزن آباد                  |
| .            | .      | ۵۷۷۱         | ۵۸۳۳       | ۱۷۶۲۷        | شهرستان تنکابن             |
| .            | .      | ۱۷۰۸         | ۲۸۹۹       | ۱۰۱۲۱        | تنکابن                     |
| .            | .      | ۱۲۲۹         | ۵۸۱        | ۱۲۷۹         | خرم آباد                   |
| .            | .      | ۱۰۲۱         | ۱۹۲        | ۱۲۱۷         | عباس آباد                  |
| .            | .      | ۶۷۹          | ۶۸         | ۱۲۶۶         | ساقیگلایه                  |
| .            | .      | ۲۹۲          | ۱۱         | ۱۵۱۸         | کلراآباد                   |
| .            | .      | ۷۰۰          | ۸۱         | ۱۶۲۶         | نشتارود                    |
| .            | .      | ۲۲۵۲         | ۲۲۷۶       | ۱۷۱۶۲        | شهرستان رامسر              |
| .            | .      | ۲۱۲۶         | ۲۲۷۲       | ۱۲۸۵۵        | رامسر                      |
| .            | .      | ۱۲۱۷         | ۲          | ۲۳۰۷         | گنالم و سادات محله         |

ماخذ - مرکز آمار ایران - نشریه آمار کشتار دام کشتارگاههای کشور سال ۱۳۶۶



۱۸۰ - وزن لاشه انواع دام کشتار شده در حوزه عمل شهرداریهای استان مازندران : ۱۳۶۶  
( کیلوگرم )

| شمار  | گاومیش | گاو و<br>گوساله | بزو<br>برغاله | گوسفند و<br>بزه | نام شهرداری بتفکیک شهرستان |
|-------|--------|-----------------|---------------|-----------------|----------------------------|
| ۶۰۱۸۰ | ۲۸۴۲۹  | ۷۶۵۹۲۰۸         | ۱۲۸۰۶۲۲       | ۶۲۰۸۹۶۲         | کسل استان                  |
| ۲۳۹۸۰ | .      | ۲۸۵۲۳۸          | ۶۶۵۲۵         | ۶۶۳۶۱۶          | شهرستان گنبد               |
| ۱۵۰   | .      | ۱۲۷۲۲۲          | ۲۵۸۶۲         | ۷۷۳۶۱           | ازاد شهر                   |
| .     | .      | ۲۵۳۶۰           | ۱۲۸           | ۲۲۲۱۸           | خان بزمین                  |
| .     | .      | ۶۲۸۵            | ۷۹۲           | ۷۸۲۷            | رامیان                     |
| .     | .      | ۲۹۰۷۰           | .             | ۵۲۹۷۸           | کلاله                      |
| ۱۶۰   | .      | ۱۷۸۲۰           | .             | ۶۲۳۲۷           | گالیکش                     |
| ۲۳۶۷۰ | .      | ۱۹۹۲۶۰          | ۲۷۲۷۰         | ۲۷۵۲۱۲          | گنبد گاوسی                 |
| .     | .      | ۵۰۳۰۰           | ۱۲۳۷۲         | ۵۳۲۵۱           | مینوشت                     |
| .     | .      | ۱۹۷۱۶۰          | ۲۳۲۵۲         | ۱۲۷۲۵۵          | شهرستان علی آباد           |
| .     | .      | ۱۹۷۱۶۰          | ۲۳۲۵۲         | ۱۲۷۲۵۵          | علی آباد                   |
| ۳۶۲۰۰ | ۱۸۶۰   | ۲۲۱۲۲۰          | ۲۵۴۸۲۰        | ۸۲۸۲۰۸          | شهرستان گرگان              |
| ۳۶۲۰۰ | .      | ۲۹۵۲۰           | .             | ۵۷۲۳۸           | انزلی                      |
| .     | ۱۸۶۰   | ۲۹۱۷۰۰          | ۲۵۴۸۲۰        | ۷۷۰۹۸۰          | گرگان                      |
| .     | ۶۰۰    | ۹۷۱۰۰           | ۸۲۲           | ۵۵۳۲۲           | شهرستان بندر ترکمن         |
| .     | ۶۰۰    | ۷۵۲۵۵           | ۸۲۲           | ۲۹۲۲۸           | بندر ترکمن                 |
| .     | .      | ۲۱۸۲۵           | .             | ۵۹۰۲            | گمشد                       |
| .     | ۱۲۵۵   | ۱۰۲۸۵۲          | ۲۱۶۶۹         | ۱۲۸۵۷۲          | شهرستان کردکوی             |
| .     | .      | ۲۵۸۱۲           | ۹۳۰           | ۲۹۰۱۲           | بندرگز                     |
| .     | ۱۲۵۵   | ۶۹۰۲۰           | ۲۰۷۳۹         | ۷۹۵۵۹           | کردکوی                     |
| .     | .      | ۲۷۱۷۱۰          | ۶۲۲۲۶         | ۲۶۱۶۶۱          | شهرستان بهشهر              |
| .     | .      | ۳۷۷۷۶۰          | ۳۷۰۱۹         | ۱۰۵۰۱۲          | بهشهر                      |
| .     | .      | ۱۲۰۲۰           | ۵۶۰۵          | ۲۱۱۵۳           | رستمکلا                    |
| .     | .      | ۲۲۶۱۰           | ۱۳۲۱          | ۲۸۹۲۲           | گلگاه                      |
| .     | .      | ۲۶۳۲۰           | ۱۸۴۶۱         | ۱۰۶۵۵۰          | نکا                        |
| .     | .      | ۵۸۵۷۲۰          | ۱۸۷۶۲۰        | ۷۸۶۳۷۸          | شهرستان ساری               |
| .     | .      | ۵۸۵۷۲۰          | ۱۸۷۶۲۰        | ۷۸۶۳۷۸          | ساری                       |
| .     | ۱۸۹۲۹  | ۱۱۰۶۲۱۸         | ۲۸۳۲۸         | ۶۶۵۲۲۹          | شهرستان قائمشهر            |
| .     | ۱۸۹۲۹  | ۹۱۵۷۲           | ۶۵۲۱          | ۹۲۲۹۹           | جویبار                     |
| .     | .      | ۹۵۱۲۶۵          | ۲۱۶۶۷         | ۵۵۹۱۹۸          | قائم شهر                   |
| .     | .      | ۶۲۳۸۰           | ۱۲۰           | ۱۱۵۳۲           | کیاکلا                     |
| .     | .      | ۹۹۰۹۹           | ۲۱۲۷          | ۱۰۷۸۰۹          | شهرستان سوادکوه            |

دنباله ۱۸۰- وزن لاشه انواع دام کشتار شده در حوزة عمل شهرداریهای استان مازندران : ۱۳۶۶ (کیلوگرم)

| فتر | گاومیش | گاو و گوساله | بزو بزفاله | گوسفند و بره | نام شهرداری بتفکیک شهرستان |
|-----|--------|--------------|------------|--------------|----------------------------|
| .   | .      | ۲۶۲۵۰        | ۲۱۲۷       | ۱۲۵۲۶        | پل سفید                    |
| .   | .      | ۲۱۲۹۰        | .          | ۲۶۰۲۶        | زهراب                      |
| .   | .      | ۲۵۷۰         | .          | ۲۸۶          | الاشت                      |
| .   | .      | ۲۸۶۸۹        | .          | ۵۸۸۲۱        | شهرگاه                     |
| .   | ۵۲۱۰   | ۱۲۵۵۶۳۰      | ۱۰۱۰۵۵     | ۵۵۸۲۲        | شهرستان بابل               |
| .   | .      | ۲۱۱۲۹۰       | .          | ۸۱۱۲         | امیرکلا                    |
| .   | .      | ۶۹۵۲۰۰       | ۹۲۱۲۹      | ۲۲۹۹۲۵       | بابل                       |
| .   | ۵۲۱۰   | ۲۸۹۱۵۰       | ۷۹۱۶       | ۵۲۶۶۲        | بابلسر                     |
| .   | .      | ۱۵۸۷۹۰       | .          | ۱۲۵۶۰۲       | فریدونکنار                 |
| .   | .      | ۵۹۳۰۶۰       | ۲۲۲۶۰۱     | ۹۷۵۲۵۸       | شهرستان آمل                |
| .   | .      | ۵۲۲۶۲۹       | ۲۷۶۶۲۸     | ۸۲۸۰۲۲       | امل                        |
| .   | .      | ۵۶۲۸۹        | ۵۶۹۷۲      | ۱۱۱۱۰۲       | محمود اباد                 |
| .   | .      | ۲۰۲۲         | .          | ۲۶۲۱۲        | رینه لاریجان               |
| .   | .      | ۲۲۸۲۰۰       | ۲۶۲۷۰      | ۱۲۲۱۳۵       | شهرستان نور                |
| .   | .      | ۲۲۸۲۰۰       | ۲۶۲۷۰      | ۱۲۲۱۳۵       | نور                        |
| .   | ۵۵۵    | ۷۱۲۸۲۲       | ۵۵۲۲۲      | ۲۰۸۰۳۰       | شهرستان نوشهر              |
| .   | .      | ۲۲۷۵۲۲       | ۲۲۸۸۲      | ۱۲۰۹۱۱       | چالوس                      |
| .   | ۵۵۵    | ۲۵۲۸۸۵       | ۲۹۲۱۷      | ۱۹۰۷۱۶       | نوشهر                      |
| .   | .      | ۸۲۲۸۹        | ۱۲۰        | ۲۲۵۶۸        | علمده                      |
| .   | .      | ۱۸۲۲۰        | ۲۱۲۱       | ۲۷۰۳۵        | کلاردشت                    |
| .   | .      | ۲۲۸۷۵        | .          | ۱۶۸۰۰        | مرزن اباد                  |
| .   | .      | ۷۸۵۶۲۸       | ۸۸۰۷۰      | ۲۹۲۱۷۷       | شهرستان تنکابن             |
| .   | .      | ۲۲۷۶۶۰       | ۷۷۶۲۹      | ۱۸۲۲۰۶       | تنکابن                     |
| .   | .      | ۱۷۲۳۶۰       | ۵۸۲۶       | ۲۱۲۶۸        | خرم اباد                   |
| .   | .      | ۱۲۰۹۱۰       | ۲۲۸۱       | ۲۱۲۵۵        | عباس اباد                  |
| .   | .      | ۱۰۵۰۵۰       | ۸۲۵        | ۲۲۶۸۰        | ساقیگلایه                  |
| .   | .      | ۲۳۰۲۸        | ۱۲۵        | ۱۸۲۸۶        | کلار اباد                  |
| .   | .      | ۹۲۶۲۰        | ۱۱۲۲       | ۲۷۰۸۲        | نشتارود                    |
| .   | .      | ۲۹۲۲۲۰       | ۲۶۲۶۲      | ۱۹۷۵۷۷       | شهرستان رامسر              |
| .   | .      | ۱۸۹۸۷۵       | ۲۶۲۲۲      | ۱۶۹۸۹۲       | رامسر                      |
| .   | .      | ۱۰۲۲۲۵       | ۲۰         | ۲۷۶۸۲        | کنالم و سادات محله         |

ماخذ - مرکز امار ایران - نشریه امار کشتار دام کشتارگاههای کشور سال ۱۳۶۶

مقایسه وزن گشتر انواع عمده دام دو حوزره عمل شهرداریهای استان مازندران در سال ۱۳۶۷

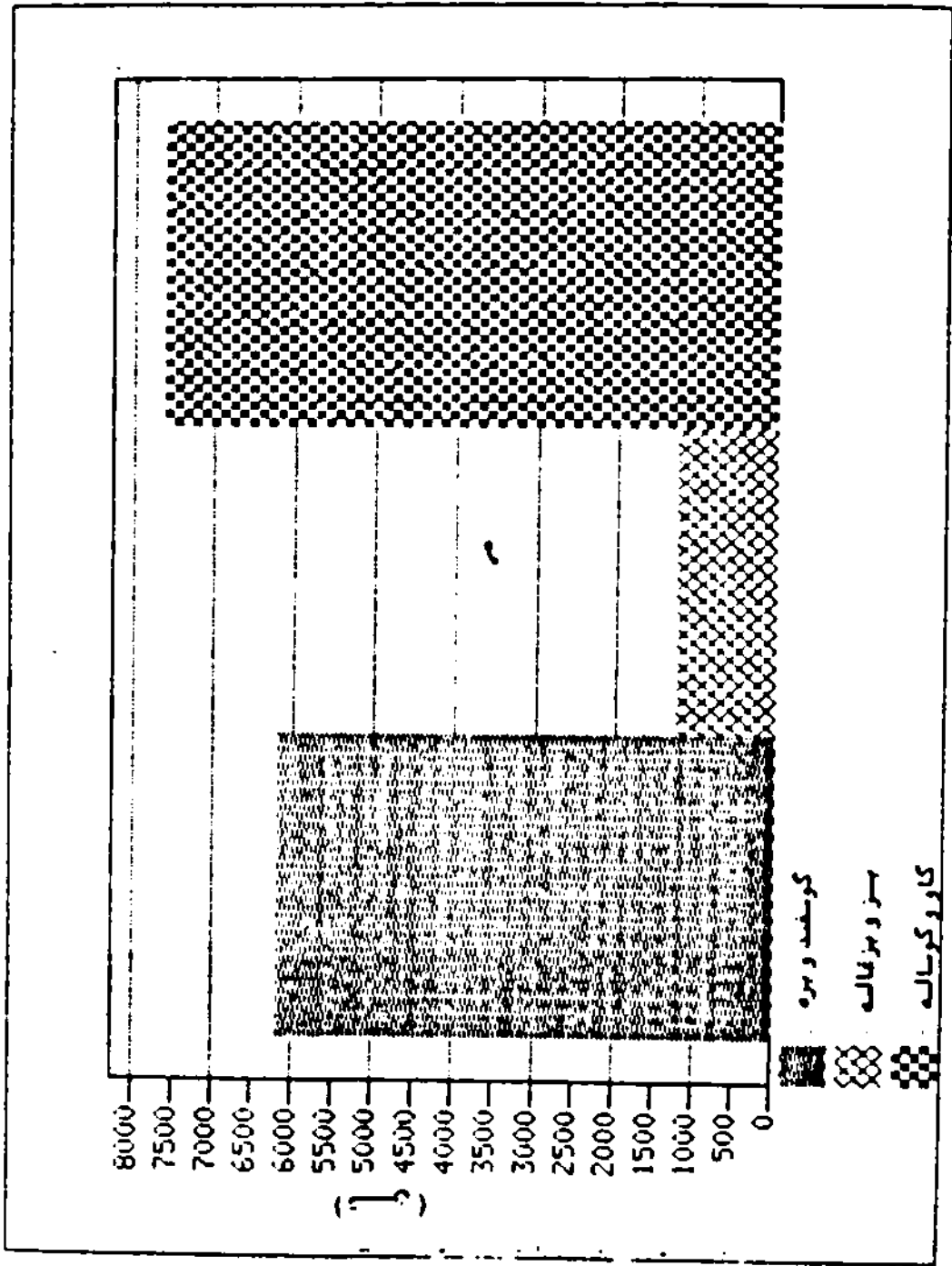

۱۸۱- میانگین وزن لاشه پلدراس از انواع دام درحوزه عمل شهرداریهای استان مازندران : ۱۳۶۶  
(کیلوگرم)

| شماره  | گاومیش | گاو و گوساله | بزو بزقاله | گوسفند و بیره | نام شهرداری بتفکیک شهرستان |
|--------|--------|--------------|------------|---------------|----------------------------|
|        |        |              |            |               | کسل استان                  |
| ۱۳۳/۶۳ | ۱۵۵/۳۳ | ۱۰۲/۲۲       | ۱۲/۷۹      | ۱۲/۸۵         | شهرستان گنبد               |
| ۹۰/۱۵  | /...   | ۸۷/۶۵        | ۱۳/۳۳      | ۱۲/۰۱         | آزاد شهر                   |
| ۱۵۰/۰۰ | /...   | ۱۵۲/۶۸       | ۱۲/۱۱      | ۱۲/۷۸         | خان ببین                   |
| /...   | /...   | ۱۵۲/۷۶       | ۱۲/۸۰      | ۱۲/۵۶         | رامیان                     |
| /...   | /...   | ۱۱۶/۳۸       | ۱۶/۵۰      | ۱۲/۸۳         | کلاله                      |
| /...   | /...   | ۹۰/۰۰        | /...       | ۱۲/۰۰         | کالیکش                     |
| ۸۰/۰۰  | /...   | ۶۰/۶۱        | /...       | ۱۱/۹۵         | گنبد کاووس                 |
| ۹۰/۰۰  | /...   | ۶۰/۰۰        | ۱۲/۰۰      | ۱۲/۰۰         | مینودشت                    |
| /...   | /...   | ۱۳۲/۳۶       | ۱۰/۸۵      | ۱۵/۲۳         | شهرستان علی اباد           |
| /...   | /...   | ۱۷۵/۲۰       | ۱۲/۷۰      | ۱۲/۷۰         | علی اباد                   |
| /...   | /...   | ۱۷۵/۲۰       | ۱۲/۷۰      | ۱۲/۷۰         | شهرستان گرگان              |
| ۲۰۰/۰۰ | ۲۲۲/۵۰ | ۱۱۹/۷۶       | ۱۲/۸۵      | ۱۵/۷۱         | اق قلا                     |
| ۲۰۰/۰۰ | /...   | ۸۰/۰۰        | /...       | ۱۲/۰۰         | گرگان                      |
| /...   | ۲۲۲/۵۰ | ۱۲۲/۲۲       | ۱۲/۸۵      | ۱۶/۰۸         | شهرستان بندر ترکمن         |
| /...   | ۱۵۰/۰۰ | ۸۳/۶۳        | ۱۲/۴۸      | ۱۲/۲۲         | بندر ترکمن                 |
| /...   | ۱۵۰/۰۰ | ۸۳/۲۴        | ۱۲/۴۸      | ۱۲/۵۲         | گمش دغه                    |
| /...   | /...   | ۸۵/۰۰        | /...       | ۱۲/۰۰         | شهرستان کردکوی             |
| /...   | ۱۵۶/۸۷ | ۱۲۸/۲۹       | ۱۲/۱۶      | ۱۲/۳۷         | بندرگز                     |
| /...   | /...   | ۱۲۲/۲۸       | ۱۰/۶۸      | ۱۲/۲۹         | کردکوی                     |
| /...   | ۱۵۶/۸۷ | ۱۳۱/۲۵       | ۱۲/۳۷      | ۱۲/۲۶         | شهرستان بهشهر              |
| /...   | /...   | ۱۱۲/۲۲       | ۱۰/۲۹      | ۱۱/۹۵         | بهشهر                      |
| /...   | /...   | ۱۱۲/۵۷       | ۹/۲۸       | ۱۱/۲۹         | رستمکلا                    |
| /...   | /...   | ۷۶/۱۲        | ۱۲/۱۸      | ۱۲/۷۵         | گلگاه                      |
| /...   | /...   | ۱۰۳/۶۲       | ۱۳/۱۲      | ۱۳/۱۸         | نکا                        |
| /...   | /...   | ۱۱۷/۸۶       | ۱۱/۱۰      | ۱۱/۸۲         | شهرستان ساری               |
| /...   | /...   | ۱۰۰/۸۳       | ۱۱/۹۲      | ۱۵/۵۳         | ساری                       |
| /...   | /...   | ۱۰۰/۸۳       | ۱۱/۹۲      | ۱۵/۵۳         | شهرستان قائمشهر            |
| /...   | ۱۵۹/۲۳ | ۱۰۸/۰۸       | ۱۵/۸۹      | ۱۶/۷۸         | جویبار                     |
| /...   | ۱۵۹/۲۳ | ۱۳۸/۳۲       | ۱۶/۳۰      | ۱۵/۲۰         | قائم شهر                   |
| /...   | /...   | ۱۰۵/۷۵       | ۱۵/۷۵      | ۱۷/۰۷         | کیاکلا                     |
| /...   | /...   | ۱۰۹/۶۵       | ۲۰/۰۰      | ۱۵/۱۹         | شهرستان سوادکوه            |
| /...   | /...   | ۸۷/۲۳        | ۱۵/۳۲      | ۱۶/۸۵         |                            |

دنباله ۱۸۱- میانگین وزن لاشه پلک راس از انواع دام درحوزه عمل شهرداریهای استان مازندران : ۱۳۶۶ (کیلوگرم)

| شهر  | گاو میش | گاو<br>گوباله | بزو<br>بزغاله | گوسفند و<br>بهره | نام شهرداری بتفکیک شهرستان |
|------|---------|---------------|---------------|------------------|----------------------------|
| ./.. | ./..    | ۱۰۹/۲۵        | ۱۵/۲۲         | ۱۲/۶۵            | پل سفید                    |
| ./.. | ./..    | ۸۹/۱۷         | ./..          | ۱۲/۱۶            | زیراب                      |
| ./.. | ./..    | ۷۱/۳۸         | ./..          | ۱۰/۲۲            | الاست                      |
| ./.. | ./..    | ۶۹/۱۳         | ./..          | ۲۲/۷۲            | شیرگاه                     |
| ./.. | ۱۲۷/۰۷  | ۹۳/۰۱         | ۱۳/۸۲         | ۱۶/۱۷            | شهرستان بابل               |
| ./.. | ./..    | ۸۵/۰۰         | ./..          | ۱۲/۰۰            | امیرکلا                    |
| ./.. | ./..    | ۱۰۵/۲۳        | ۱۲/۲۳         | ۱۷/۲۸            | بابل                       |
| ./.. | ۱۲۷/۰۷  | ۸۹/۲۷         | ۹/۸۲          | ۱۲/۲۸            | بابلسر                     |
| ./.. | ./..    | ۷۳/۵۸         | ./..          | ۱۵/۸۵            | فریدونکنار                 |
| ./.. | ./..    | ۷۱/۷۲         | ۱۲/۸۲         | ۱۲/۱۱            | شهرستان امل                |
| ./.. | ./..    | ۷۰/۸۷         | ۱۲/۵۲         | ۱۲/۰۲            | امل                        |
| ./.. | ./..    | ۷۹/۱۹         | ۱۲/۳۸         | ۱۳/۶۷            | محمودآباد                  |
| ./.. | ./..    | ۱۴۵/۱۲        | ./..          | ۲۰/۲۲            | رینه لاریجان               |
| ./.. | ./..    | ۱۵۰/۰۰        | ۱۵/۰۰         | ۱۵/۰۰            | شهرستان نور                |
| ./.. | ./..    | ۱۵۰/۰۰        | ۱۵/۰۰         | ۱۵/۰۰            | نور                        |
| ./.. | ۱۸۵/۰۰  | ۱۰۹/۱۸        | ۱۱/۲۶         | ۱۲/۱۹            | شهرستان نوشهر              |
| ./.. | ./..    | ۱۱۳/۰۸        | ۱۱/۷۰         | ۱۲/۹۸            | چالوس                      |
| ./.. | ۱۸۵/۰۰  | ۱۱۸/۳۰        | ۱۱/۲۷         | ۱۲/۸۲            | نوشهر                      |
| ./.. | ./..    | ۹۰/۳۲         | ۱۰/۰۰         | ۱۱/۷۲            | علمده                      |
| ./.. | ./..    | ۹۱/۲۰         | ۱۱/۶۵         | ۱۱/۶۵            | کلارشت                     |
| ./.. | ./..    | ۷۵/۰۰         | ./..          | ۱۲/۰۰            | مرزن آباد                  |
| ./.. | ./..    | ۱۳۶/۱۳        | ۱۵/۰۹         | ۱۶/۶۳            | شهرستان تنکابن             |
| ./.. | ./..    | ۱۴۵/۰۰        | ۱۵/۸۲         | ۱۸/۰۲            | تنکابن                     |
| ./.. | ./..    | ۱۳۹/۵۹        | ۱۰/۰۲         | ۱۲/۳۷            | خرم آباد                   |
| ./.. | ./..    | ۱۱۶/۱۲        | ۱۲/۸۵         | ۱۵/۰۰            | عباس آباد                  |
| ./.. | ./..    | ۱۵۲/۷۱        | ۱۲/۱۳         | ۱۵/۲۷            | سافیکلاه                   |
| ./.. | ./..    | ۱۰۹/۲۰        | ۱۲/۲۷         | ۱۲/۱۷            | کلرا آباد                  |
| ./.. | ./..    | ۱۳۵/۱۷        | ۱۲/۲۹         | ۱۶/۶۵            | نشتارود                    |
| ./.. | ./..    | ۸۷/۲۷         | ۱۰/۶۲         | ۱۱/۵۱            | شهرستان رامسر              |
| ./.. | ./..    | ۸۸/۸۹         | ۱۰/۶۲         | ۱۱/۲۲            | رامسر                      |
| ./.. | ./..    | ۸۵/۰۰         | ۱۵/۰۰         | ۱۲/۰۰            | گتالم و سادات محله         |

• ماخذ - مرکز امار ایران - نشریه امار کشتار دام کشتارگاههای کشور سال ۱۳۶۶

۱۸۲ - میانگین قیمت رسمی خرده فروشی یک کیلوگرم گوشت مخلوط با استخوان انواع دام  
(ریال) بتفکیک فصل و ماه در مرکز استان مازندران - ساری : ۱۳۶۶

| فصل و ماه | گوسفند و<br>بره | بزو<br>بزغاله | گاو<br>گوساله | گاو میش | فقر |
|-----------|-----------------|---------------|---------------|---------|-----|
| متوسط کل  | ۱۲۶۰/۰          | ۱۲۶۰/۰        | ۱۰۶۰/۰        | ۰/۰     | ۰/۰ |
| بهار      | ۱۲۶۰/۰          | ۱۲۶۰/۰        | ۱۰۶۰/۰        | ۰/۰     | ۰/۰ |
| فروردین   | ۱۲۶۰/۰          | ۱۲۶۰/۰        | ۱۰۶۰/۰        | ۰/۰     | ۰/۰ |
| اردیبهشت  | ۱۲۶۰/۰          | ۱۲۶۰/۰        | ۱۰۶۰/۰        | ۰/۰     | ۰/۰ |
| خرداد     | ۱۲۶۰/۰          | ۱۲۶۰/۰        | ۱۰۶۰/۰        | ۰/۰     | ۰/۰ |
| تابستان   | ۱۲۶۰/۰          | ۱۲۶۰/۰        | ۱۰۶۰/۰        | ۰/۰     | ۰/۰ |
| تیر       | ۱۲۶۰/۰          | ۱۲۶۰/۰        | ۱۰۶۰/۰        | ۰/۰     | ۰/۰ |
| مرداد     | ۱۲۶۰/۰          | ۱۲۶۰/۰        | ۱۰۶۰/۰        | ۰/۰     | ۰/۰ |
| شهریور    | ۱۲۶۰/۰          | ۱۲۶۰/۰        | ۱۰۶۰/۰        | ۰/۰     | ۰/۰ |
| پاییز     | ۱۲۶۰/۰          | ۱۲۶۰/۰        | ۱۰۶۰/۰        | ۰/۰     | ۰/۰ |
| مهر       | ۱۲۶۰/۰          | ۱۲۶۰/۰        | ۱۰۶۰/۰        | ۰/۰     | ۰/۰ |
| آبان      | ۱۲۶۰/۰          | ۱۲۶۰/۰        | ۱۰۶۰/۰        | ۰/۰     | ۰/۰ |
| آذر       | ۱۲۶۰/۰          | ۱۲۶۰/۰        | ۱۰۶۰/۰        | ۰/۰     | ۰/۰ |
| زمستان    | ۱۲۶۰/۰          | ۱۲۶۰/۰        | ۱۰۶۰/۰        | ۰/۰     | ۰/۰ |
| دی        | ۱۲۶۰/۰          | ۱۲۶۰/۰        | ۱۰۶۰/۰        | ۰/۰     | ۰/۰ |
| بهمن      | ۱۲۶۰/۰          | ۱۲۶۰/۰        | ۱۰۶۰/۰        | ۰/۰     | ۰/۰ |
| اسفند     | ۱۲۶۰/۰          | ۱۲۶۰/۰        | ۱۰۶۰/۰        | ۰/۰     | ۰/۰ |

ماخذ - مرکز آمار ایران - نشریه آمار گشتار دام گشتار گاههای کشور سال ۱۳۶۶ -

۱۸۳ - تعداد کشتار انواع دام به تفکیک فصل و ماده در حوزه عمل شهر - آریه های استان مازندران : ۱۳۶۶  
(راس)

| شماره<br>(نفسر) | گاومیش | گاو و<br>گوساله | سرو<br>بزغاله | گوسفند و<br>بره | فصل و ماه |
|-----------------|--------|-----------------|---------------|-----------------|-----------|
| ۲۲۷             | ۱۸۲    | ۷۲۷۷۷           | ۱۰۰۰۵۸        | ۲۱۸۱۰۲          | جمیع      |
| ۱۹۲             | ۲۶     | ۱۷۳۸۵           | ۹۲۵۲          | ۱۳۲۸۲۲          | بهار      |
| ۶۸              | ۲۲     | ۵۶۸۹            | ۱۰۳۸          | ۲۵۸۲۲           | فروردین   |
| ۸۲              | ۱۹     | ۶۱۸۱            | ۱۸۰۵          | ۲۸۸۶۵           | اردیبهشت  |
| ۲۱              | ۵      | ۵۵۱۵            | ۶۶۱۱          | ۳۸۱۲۳           | خرداد     |
| ۲۸              | ۲۱     | ۱۷۷۷۵           | ۳۶۷۱۹         | ۹۶۲۰۶           | تابستان   |
| ۱۹              | ۱۰     | ۶۲۲۵            | ۹۵۱۷          | ۳۶۸۸۱           | تیر       |
| ۱۱              | ۳      | ۲۹۲۱            | ۹۷۲۲          | ۲۷۲۹۰           | مرداد     |
| ۱۸              | ۸      | ۶۶۰۹            | ۱۷۲۸۰         | ۳۲۲۳۵           | شهریور    |
| ۱۰۰             | ۶۲     | ۱۸۶۷۷           | ۲۰۲۵۰         | ۸۲۶۵۹           | پاییز     |
| ۳۱              | ۱۸     | ۵۸۷۹            | ۱۳۹۷۲         | ۲۸۰۰۵           | مهر       |
| ۳۷              | ۲۱     | ۶۳۱۲            | ۱۲۲۳۳         | ۲۷۵۲۹           | آبان      |
| ۳۲              | ۲۵     | ۶۲۸۲            | ۱۲۲۲۳         | ۲۹۱۱۶           | آذر       |
| ۱۰۶             | ۵۲     | ۲۰۹۲۰           | ۱۳۲۳۵         | ۱۰۲۲۰۲          | زمستان    |
| ۲۲              | ۱۸     | ۶۲۶۱            | ۶۲۸۲          | ۲۹۱۹۵           | دی        |
| ۳۶              | ۲۰     | ۶۲۲۶            | ۳۹۸۲          | ۳۱۰۵۲           | بهمن      |
| ۲۸              | ۱۲     | ۸۲۵۳            | ۲۹۶۷          | ۲۳۹۵۷           | اسفند     |

• ماخذ - مرکز آمار ایران - نشریه آمار کشتار دام کشتارگاههای کشور سال ۱۳۶۶ •

۱۸۴- وزن گشتار انواع دام بتفکیک فصل و ماه در حوزه عمل شهرداریهای استان مازندران : ۱۳۶۶  
(کیلوگرم)

| شماره | گاومیش | گاو و<br>گوساله | بزو<br>بزغاله | گوسفند و<br>بره | فصل و ماه |
|-------|--------|-----------------|---------------|-----------------|-----------|
| ۶۰۱۸۰ | ۲۸۲۲۹  | ۷۶۵۹۴۰۸         | ۱۲۸۰۶۲۳       | ۶۲۰۸۹۶۲         | جمیع      |
| ۲۴۲۱۰ | ۸۲۳۹   | ۱۷۲۳۶۷۴         | ۱۱۱۴۶۲        | ۱۸۲۸۹۸۶         | بهار      |
| ۹۹۷۰  | ۳۵۷۱   | ۵۲۷۰۷۸          | ۱۱۵۵۲         | ۶۳۲۱۰۴          | فروردین   |
| ۹۶۵۰  | ۲۱۳۸   | ۶۲۱۸۷۳          | ۲۱۱۹۸         | ۶۹۴۶۲۷          | اردیبهشت  |
| ۲۷۹۰  | ۷۳۰    | ۵۵۲۷۲۳          | ۷۸۷۱۰         | ۵۲۲۲۵۵          | خرداد     |
| ۵۰۹۰  | ۲۷۸۵   | ۱۷۴۰۳۹۲         | ۲۶۴۹۵۰        | ۱۳۷۲۳۰۴         | تابستان   |
| ۱۹۳۰  | ۱۴۰۰   | ۶۰۸۵۵۰          | ۱۱۵۶۷۹        | ۵۱۵۲۳۶          | تیر       |
| ۹۹۰   | ۵۵۵    | ۴۹۶۰۹۱          | ۱۲۴۷۲۶        | ۳۸۷۶۷۲          | مرداد     |
| ۲۱۷۰  | ۹۳۰    | ۶۳۵۷۵۱          | ۲۲۴۵۲۵        | ۴۶۹۳۹۶          | شهریور    |
| ۱۳۹۴۰ | ۸۹۴۵   | ۱۹۰۲۳۶۹         | ۵۲۳۶۲۰        | ۱۲۸۷۱۴۲         | پاییز     |
| ۲۴۲۰  | ۲۵۷۵   | ۵۸۵۲۳۱          | ۱۷۸۶۸۷        | ۴۱۴۲۰۱          | مهر       |
| ۵۵۳۰  | ۲۷۱۰   | ۶۲۸۹۳۲          | ۱۸۲۳۵۴        | ۴۱۸۲۹۱          | آبان      |
| ۲۹۷۰  | ۳۶۶۰   | ۶۶۸۲۰۶          | ۱۶۰۵۷۹        | ۴۵۲۴۵۰          | آذر       |
| ۱۵۷۲۰ | ۸۲۶۰   | ۲۲۹۲۹۷۳         | ۱۸۰۵۹۱        | ۱۷۰۰۵۳۰         | زمستان    |
| ۶۲۴۰  | ۲۷۷۰   | ۶۶۹۸۰۸          | ۸۸۰۹۳         | ۴۶۷۰۹۳          | دی        |
| ۵۴۴۰  | ۳۳۴۰   | ۶۸۳۹۲۵          | ۵۲۶۴۰         | ۵۱۶۴۰۴          | بهمن      |
| ۲۰۶۰  | ۲۱۷۰   | ۹۳۹۲۲۰          | ۳۹۸۵۸         | ۷۱۷۰۳۳          | اسفند     |

ماخذ - مرکز آمار ایران - نشریه آمار گشتار دام گز تارگاہهای کشور سال ۱۳۶۶ -



۱۸۵ میانگین وزن لاشه بکد راس از انواع دام بتفکیک فصل و ماه در حوزه عمل شهرداریهای استان مازندران : ۱۳۶۶

| فصل و ماه | گوسفند<br>وبره | بزو<br>بزغاله | گاو و<br>گوساله | گاو میش | قشر   |
|-----------|----------------|---------------|-----------------|---------|-------|
| متوسط کل  | ۱۴/۸           | ۱۲/۷          | ۱۰۲/۴           | ۱۵۵/۳   | ۱۳۲/۶ |
| بهار      | ۱۳/۹           | ۱۱/۷          | ۹۹/۱            | ۱۸۳/۴   | ۱۲۶/۴ |
| فروردین   | ۱۳/۷           | ۱۱/۱          | ۹۶/۱            | ۱۶۲/۳   | ۱۲۶/۶ |
| اردیبهشت  | ۱۴/۲           | ۱۱/۷          | ۱۰۰/۶           | ۲۱۷/۷   | ۱۱۴/۸ |
| خرداد     | ۱۳/۶           | ۱۱/۹          | ۱۰۰/۵           | ۱۴۶/۰   | ۱۱۶/۸ |
| تایستان   | ۱۴/۲           | ۱۲/۶          | ۹۷/۹            | ۱۳۲/۶   | ۱۰۶/۰ |
| تیر       | ۱۳/۹           | ۱۲/۱          | ۹۷/۷            | ۱۳۰/۰   | ۱۰۱/۵ |
| مرداد     | ۱۴/۲           | ۱۲/۸          | ۱۰۰/۴           | ۱۸۵/۰   | ۹۰/۰  |
| شهریور    | ۱۴/۵           | ۱۲/۸          | ۹۶/۱            | ۱۱۶/۲   | ۱۲۰/۵ |
| پاییز     | ۱۵/۲           | ۱۲/۹          | ۱۰۱/۸           | ۱۳۹/۷   | ۱۴۹/۴ |
| مهر       | ۱۴/۷           | ۱۲/۷          | ۹۹/۵            | ۱۴۳/۰   | ۱۴۳/۲ |
| آبان      | ۱۵/۱           | ۱۲/۹          | ۱۰۲/۷           | ۱۲۹/۰   | ۱۴۹/۴ |
| آذر       | ۱۵/۶           | ۱۳/۱          | ۱۰۳/۰           | ۱۴۶/۴   | ۱۵۵/۳ |
| زمستان    | ۱۶/۳           | ۱۳/۴          | ۱۰۹/۵           | ۱۵۸/۸   | ۱۴۸/۴ |
| دی        | ۱۵/۹           | ۱۳/۵          | ۱۰۶/۹           | ۱۵۳/۸   | ۱۴۸/۵ |
| بهمن      | ۱۶/۶           | ۱۳/۲          | ۱۰۶/۴           | ۱۶۶/۰   | ۱۵۱/۱ |
| اسفند     | ۱۶/۳           | ۱۳/۴          | ۱۱۳/۸           | ۱۵۵/۰   | ۱۴۵/۰ |

ماخذ - مرکز آمار ایران - نشریه آمار کشتار دام کشتارگاههای کشور سال ۱۳۶۶

۱۸۶ - تعداد ، وزن و میانگین وزن لاشه پلک راس از انواع دام کشتار شده در حوزه عمل شهرداریهای استان مازندران : ۶۶ - ۱۳۶۲ ( راس ، تن ، کیلوگرم )

| بزر و بزغاله         |      |        | گوسفند و بیره        |       |        | سال        |
|----------------------|------|--------|----------------------|-------|--------|------------|
| میانگین وزن پلک لاشه | وزن  | تعداد  | میانگین وزن پلک لاشه | وزن   | تعداد  |            |
| ۱۲/۷                 | ۲۲۰۳ | ۱۷۲۲۶۸ | ۱۲/۹                 | ۹۲۳۳  | ۶۱۸۲۵۵ | ..... ۱۳۶۲ |
| ۱۲/۲                 | ۲۸۰۵ | ۲۲۶۸۹۰ | ۱۲/۲                 | ۱۱۶۱۶ | ۸۰۶۷۵۶ | ..... ۱۳۶۳ |
| ۱۲/۲                 | ۳۱۵۵ | ۲۵۷۹۱۲ | ۱۲/۱                 | ۱۲۱۷۲ | ۸۵۸۷۹۲ | ..... ۱۳۶۴ |
| ۱۲/۹                 | ۱۳۲۵ | ۱۰۲۲۳۸ | ۱۳/۸                 | ۶۶۰۹  | ۲۷۶۳۱۹ | ..... ۱۳۶۵ |
| ۱۲/۷                 | ۱۲۸۱ | ۱۰۰۰۵۸ | ۱۲/۸                 | ۶۲۰۹  | ۲۱۸۱۰۲ | ..... ۱۳۶۶ |

منباله ۱۸۶ - تعداد ، وزن و میانگین وزن لاشه پلک راس از انواع دام کشتار شده در حوزه عمل شهرداریهای استان مازندران : ۶۶ - ۱۳۶۲ ( راس ، تن ، کیلوگرم )

| قنبر                 |     |       | گاومیش               |     |       | گاو و گوساله         |       |        | سال        |
|----------------------|-----|-------|----------------------|-----|-------|----------------------|-------|--------|------------|
| میانگین وزن پلک لاشه | وزن | تعداد | میانگین وزن پلک لاشه | وزن | تعداد | میانگین وزن پلک لاشه | وزن   | تعداد  |            |
| ۱۳۶/۵                | ۵۹  | ۲۳۲   | ۱۶۳/۹                | ۷۱  | ۲۳۳   | ۹۸/۹                 | ۸۶۶۱  | ۸۷۵۲۹  | ..... ۱۳۶۲ |
| ۱۳۳/۱                | ۵۰  | ۳۲۶   | ۲۱۵/۰                | ۸۸  | ۲۱۰   | ۹۶/۵                 | ۱۱۰۶۳ | ۱۱۲۶۲۱ | ..... ۱۳۶۳ |
| ۱۳۶/۵                | ۸۰  | ۵۸۹   | ۲۰۲/۰                | ۹۲  | ۲۶۳   | ۹۶/۲                 | ۱۲۹۷۵ | ۱۳۴۵۲۷ | ..... ۱۳۶۴ |
| ۱۳۸/۰                | ۹۶  | ۷۲۸   | ۲۰۱/۷                | ۷۷  | ۳۸۳   | ۹۶/۷                 | ۹۰۱۶  | ۹۳۳۱۳  | ..... ۱۳۶۵ |
| ۱۳۴/۶                | ۶۰  | ۲۲۷   | ۱۵۵/۲                | ۲۸  | ۱۸۳   | ۱۰۲/۲                | ۷۶۵۹  | ۷۲۷۷۷  | ..... ۱۳۶۶ |

• ماخذ - مرکز آمار ایران • نشریات آمار کشتار دام کشتارگاههای کشور سالهای ۶۶ - ۱۳۶۲

مقایسه وزن کمکتار دام مراستان مازنیستان در پنج سال گذشته

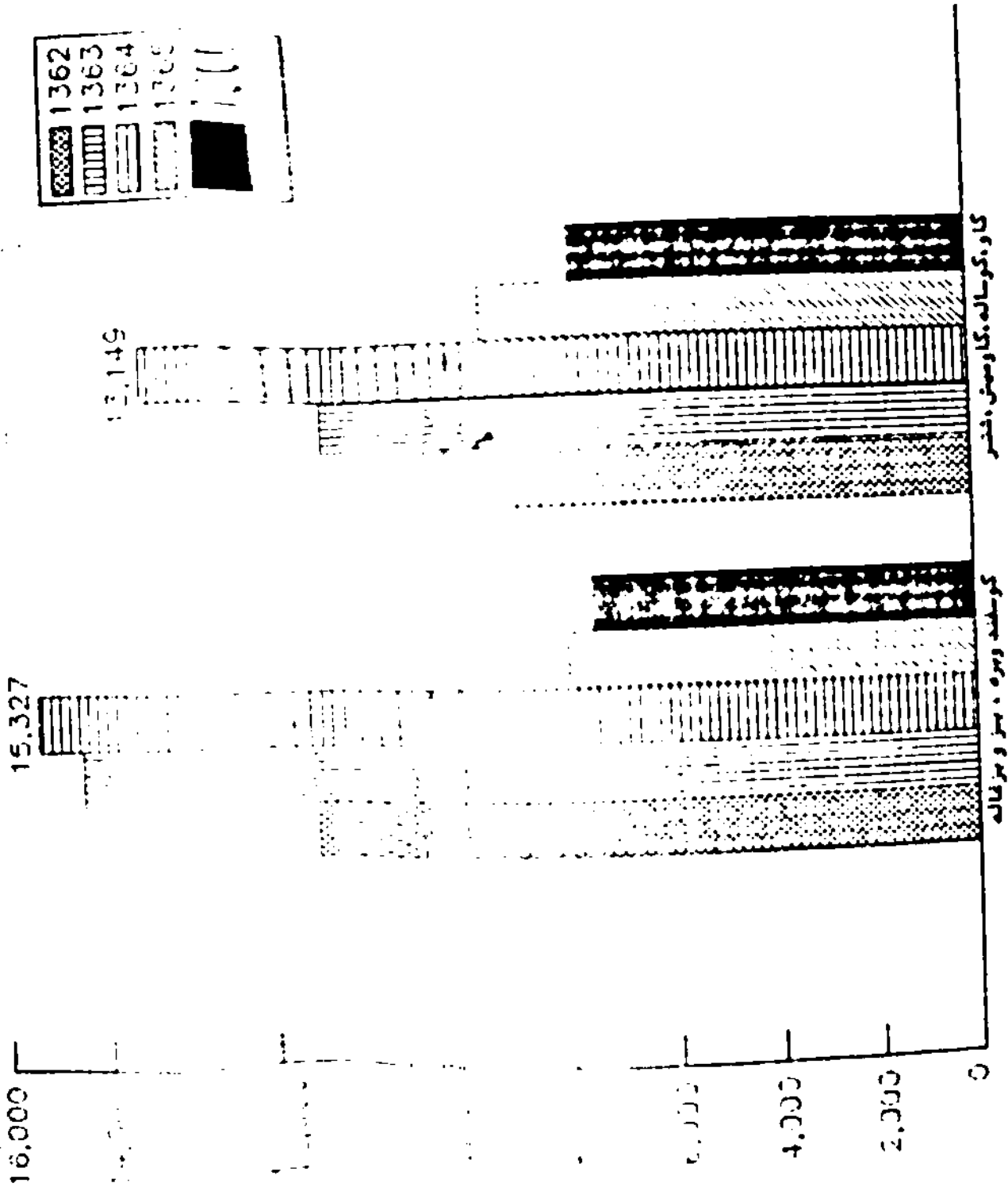

|      |      |
|------|------|
| 1362 | 1362 |
| 1363 | 1363 |
| 1364 | 1364 |
| 1365 | 1365 |
| 1366 | 1366 |

۱۸۷ - میانگین قیمت رسمی خرده فروشی یک کیلوگرم گوشت گوسفند و بره مخلوط با استخوان  
 برحسب ماه در مرکز استان مازندران (ساری) : ۶۶ - ۱۳۶۲ (ریال)

| سال (۱) | فروردین | اردیبهشت | خرداد | تیر  | مرداد | شهریور | مهر  | آبان | آذر  | دی   | بهمن | اسفند |
|---------|---------|----------|-------|------|-------|--------|------|------|------|------|------|-------|
| ۱۳۶۲    | ۱۱۰۰    | ۱۰۰۰     | ۱۰۰۰  | ۱۰۰۰ | ۹۵۰   | ۱۰۰۰   | ۱۰۰۰ | ۱۰۰۰ | ۱۰۰۰ | ۱۰۰۰ | ۱۱۰۰ | ۱۱۰۰  |
| ۱۳۶۳    | ۱۰۰۰    | ۱۰۰۰     | ۱۰۰۰  | ۱۰۰۰ | ۹۸۰   | ۹۸۰    | ۱۰۰۰ | ۹۸۰  | ۱۰۰۰ | ۱۰۰۰ | ۱۰۰۰ | ۱۱۰۰  |
| ۱۳۶۴    | ۱۱۰۰    | ۱۰۰۰     | ۱۰۰۰  | ۱۰۰۰ | ۱۰۰۰  | ۱۰۰۰   | ۱۰۰۰ | ۱۰۰۰ | ۱۰۰۰ | ۱۱۰۰ | ۱۲۰۰ | ۱۲۵۰  |
| ۱۳۶۵    | ۱۳۰۰    | ۱۳۰۰     | ۱۳۰۰  | ۱۳۰۰ | ۱۲۰۰  | ۱۲۰۰   | ۱۲۰۰ | ۱۲۰۰ | ۱۲۰۰ | ۱۳۰۰ | ۱۳۰۰ | ۲۰۰۰  |
| ۱۳۶۶    | ۱۲۶۰    | ۱۲۶۰     | ۱۲۶۰  | ۱۲۶۰ | ۱۲۶۰  | ۱۲۶۰   | ۱۲۶۰ | ۱۲۶۰ | ۱۲۶۰ | ۱۲۶۰ | ۱۲۶۰ | ۱۲۶۰  |

(۱) - در سالهای ۶۵ - ۱۳۶۲ قیمت جاری گوشت و در سال ۱۳۶۶ قیمت رسمی یک کیلوگرم گوشت مخلوط با استخوان  
 گزارش شده است .  
 ماخذ - مرکز آمار ایران . نشریات کشتار دام کشتارگاههای کشور سالهای ۶۶ - ۱۳۶۲ .

۱۸۸ - میانگین قیمت رسمی خرده فروشی یک کیلوگرم گوشت بز و بزغاله مخلوط با استخوان  
 برحسب ماه در مرکز استان مازندران (ساری) : ۶۶ - ۱۳۶۲ (ریال)

| سال (۱) | فروردین | اردیبهشت | خرداد | تیر  | مرداد | شهریور | مهر  | آبان | آذر  | دی   | بهمن | اسفند |
|---------|---------|----------|-------|------|-------|--------|------|------|------|------|------|-------|
| ۱۳۶۲    | ۱۱۰۰    | ۱۰۰۰     | ۱۰۰۰  | ۱۰۰۰ | ۹۵۰   | ۱۰۰۰   | ۱۰۰۰ | ۱۰۰۰ | ۱۰۰۰ | ۱۰۰۰ | ۱۱۰۰ | ۱۱۰۰  |
| ۱۳۶۳    | ۱۰۰۰    | ۱۰۰۰     | ۱۰۰۰  | ۱۰۰۰ | ۹۸۰   | ۹۸۰    | ۱۰۰۰ | ۹۸۰  | ۱۰۰۰ | ۱۰۰۰ | ۱۰۰۰ | ۱۱۰۰  |
| ۱۳۶۴    | ۱۱۰۰    | ۱۰۰۰     | ۱۰۰۰  | ۱۰۰۰ | ۱۰۰۰  | ۱۰۰۰   | ۱۰۰۰ | ۱۰۰۰ | ۱۰۰۰ | ۱۱۰۰ | ۱۲۰۰ | ۱۲۵۰  |
| ۱۳۶۵    | ۱۳۰۰    | ۱۳۰۰     | ۱۳۰۰  | ۱۳۰۰ | ۱۲۰۰  | ۱۲۰۰   | ۱۲۰۰ | ۱۲۰۰ | ۱۲۰۰ | ۱۳۰۰ | ۱۳۰۰ | ۲۰۰۰  |
| ۱۳۶۶    | ۱۲۶۰    | ۱۲۶۰     | ۱۲۶۰  | ۱۲۶۰ | ۱۲۶۰  | ۱۲۶۰   | ۱۲۶۰ | ۱۲۶۰ | ۱۲۶۰ | ۱۲۶۰ | ۱۲۶۰ | ۱۲۶۰  |

(۱) - در سالهای ۶۵ - ۱۳۶۲ قیمت جاری گوشت و در سال ۱۳۶۶ قیمت رسمی یک کیلوگرم گوشت مخلوط با استخوان  
 گزارش شده است .  
 ماخذ - مرکز آمار ایران . نشریات کشتار دام کشتارگاههای کشور سالهای ۶۶ - ۱۳۶۲ .

۱۸۹ - میانگین قیمت رسمی خرده فروشی یک کیلوگرم گوشت گاو و گوساله مخلوط با استخوان  
 برحسب ماه در مرکز استان مازندران (ساری) : ۶۶ - ۱۳۶۲ (ریال)

| سال (۱) | فروردین | اردیبهشت | خرداد | تیر  | مرداد | شهریور | مهر  | آبان | آذر  | دی   | بهمن | اسفند |
|---------|---------|----------|-------|------|-------|--------|------|------|------|------|------|-------|
| ۱۳۶۲    | ۸۵۰     | ۸۵۰      | ۸۵۰   | ۸۰۰  | ۸۵۰   | ۸۵۰    | ۸۵۰  | ۸۵۰  | ۸۰۰  | ۸۵۰  | ۸۵۰  | ۸۵۰   |
| ۱۳۶۳    | ۸۰۰     | ۸۵۰      | ۸۵۰   | ۸۵۰  | ۷۵۰   | ۷۵۰    | ۸۰۰  | ۸۵۰  | ۸۵۰  | ۸۵۰  | ۸۵۰  | ۸۵۰   |
| ۱۳۶۴    | ۸۵۰     | ۸۵۰      | ۸۵۰   | ۸۵۰  | ۸۵۰   | ۸۵۰    | ۸۵۰  | ۸۵۰  | ۸۰۰  | ۸۵۰  | ۹۵۰  | ۹۵۰   |
| ۱۳۶۵    | ۱۰۰۰    | ۱۰۰۰     | ۱۰۰۰  | ۱۲۰۰ | ۱۲۰۰  | ۱۲۰۰   | ۱۲۰۰ | ۱۲۰۰ | ۱۲۰۰ | ۱۲۰۰ | ۱۲۰۰ | ۱۲۵۰  |
| ۱۳۶۶    | ۱۰۶۰    | ۱۰۶۰     | ۱۰۶۰  | ۱۰۶۰ | ۱۰۶۰  | ۱۰۶۰   | ۱۰۶۰ | ۱۰۶۰ | ۱۰۶۰ | ۱۰۶۰ | ۱۰۶۰ | ۱۰۶۰  |

(۱) - در سالهای ۶۵ - ۱۳۶۲ قیمت جاری گوشت و در سال ۱۳۶۶ قیمت رسمی یک کیلوگرم گوشت مخلوط با استخوان  
 گزارش شده است .  
 ماخذ - مرکز آمار ایران . نشریات کشتار دام کشتارگاههای کشور سالهای ۶۶ - ۱۳۶۲ .

۱۹۰- تعداد و ظرفیت گاو‌داری و گوسفند دارمهای صنعتی دارای پروانه تاسیس و بهره برداری بنفکمهك  
(راس) شهرستان مراستان مازندران تا پایان سال ۱۳۶۷

| گوسفند داری        |       | گاو‌داری     |       |                    |       | شهرستان      |       |                  |
|--------------------|-------|--------------|-------|--------------------|-------|--------------|-------|------------------|
| پروانه بهره‌برداری |       | پروانه تاسیس |       | پروانه بهره‌برداری |       | پروانه تاسیس |       |                  |
| ظرفیت              | تعداد | ظرفیت        | تعداد | ظرفیت              | تعداد | ظرفیت        | تعداد |                  |
| ۱۰۷۵۰              | ۱۰    | ۱۵۶۵۰        | ۲۳    | ۶۱۲۷               | ۱۲۵   | ۱۹۸۵۵        | ۷۷۲   | کلی استان .....  |
| ۹۰۰۰               | ۷     | ۲۰۰۰         | ۳     | ۸۲۰                | ۹     | ۱۶۱۰         | ۲۲    | کنبد .....       |
| ۲۵۰                | ۱     | ۵۰۰          | ۱     | ۳۰                 | ۱     | ۲۲۰          | ۱۲    | علی آباد .....   |
| ۵۰۰                | ۱     | ۳۲۵۰         | ۲     | ۱۲۱۶               | ۳۰    | ۲۰۶۵         | ۹۷    | گرگان .....      |
| .                  | .     | ۲۰۰۰         | ۲     | ۷۰                 | ۴     | ۷۵۰          | ۱۶    | بندر ترکمن ..... |
| .                  | .     | ۲۵۰          | ۱     | ۲۲۰                | ۶     | ۱۲۲۵         | ۵۳    | کردکوی .....     |
| .                  | .     | ۱۲۵۰         | ۲     | ۵۰۱                | ۱۶    | ۱۷۷۷         | ۶۲    | پهشهر .....      |
| ۱۰۰۰               | ۱     | ۲۰۰۰         | ۲۳    | ۶۷۵                | ۱۲    | ۲۸۸۵         | ۷۵    | ساری .....       |
| .                  | .     | .            | .     | ۶۱۰                | ۱۰    | ۲۸۷۷         | ۲۸۲   | قائم‌شهر .....   |
| .                  | .     | .            | .     | ۹۰                 | ۲     | ۲۰۰          | ۱۲    | سوادکوه .....    |
| .                  | .     | ۵۰۰          | ۱     | ۵۲۰                | ۹     | ۱۲۰۵         | ۲۱    | بابل .....       |
| .                  | .     | ۱۰۰۰         | ۱     | ۱۶۵                | ۵     | ۱۶۰۱         | ۳۲    | آمل .....        |
| .                  | .     | .            | .     | ۶۰۰                | ۵     | ۷۳۰          | ۱۲    | نور .....        |
| .                  | .     | ۲۰۰          | ۲     | ۳۵۰                | ۷     | ۲۲۰          | ۱۲    | نوشهر .....      |
| .                  | .     | ۵۰۰          | ۱     | ۲۲۰                | ۷     | ۶۳۰          | ۲۲    | تنکابن .....     |
| .                  | .     |              |       |                    |       |              |       | رامسر .....      |

ماخذ - ادارات دامپزشکی استان ( مازندران - گرگان و کنبد ) .

۱۹۱- تعداد و ظرفیت مرقداریهای صنعتی بنفکلیک شهرستان فر استان مازندران تا پایان سال ۱۳۶۷

| موسسات جوجه کشی                           |       | مرغ تخمگذار        |       | مرغ گوشتی       |       |                 |       | شهرستان         |
|-------------------------------------------|-------|--------------------|-------|-----------------|-------|-----------------|-------|-----------------|
| ظرفیت<br>سالانه دوره (۱)<br>(عدد تخم مرغ) | تعداد | ظرفیت<br>(کیلوگرم) | تعداد | بدون پروانه     |       | دارای پروانه    |       |                 |
|                                           |       |                    |       | ظرفیت<br>(قطعه) | تعداد | ظرفیت<br>(قطعه) | تعداد |                 |
| ۲۸۱۰۰۰۰                                   | ۶     | ۱۶۲۱۰۵۰            | ۳۷    | ۲۰۶۷۵۰۰         | ۵۳۱   | ۵۷۰۶۳۵۱         | ۲۶۸   | کل استان        |
| .                                         | .     | ۲۵۰۰۰۰             | ۱     | ۱۸۰۰۰۰          | ۲۵    | ۲۲۲۰۰۰          | ۶     | کنبد            |
| .                                         | .     | ۱۸۰۰۰۰             | ۲     | ۱۲۰۰۰۰          | ۳۹    | ۲۷۷۰۰۰          | ۳     | علی آباد        |
| ۲۰۰۰۰۰۰                                   | ۲     | ۲۸۰۰۰۰             | ۲     | ۵۰۰۰۰۰          | ۸۰    | ۹۲۰۰۰۰          | ۸     | گرگان           |
| .                                         | .     | .                  | .     | ۹۰۰۰۰           | ۱۳    | .               | .     | بندر ترکمن      |
| .                                         | .     | ۲۸۰۰۰۰             | ۲     | ۲۸۰۰۰۰          | ۶۲    | ۷۲۲۰۰۰          | ۶     | کردکوی          |
| .                                         | .     | ۵۰۰۰               | ۱     | ۱۸۳۲۰۰          | ۳۶    | ۲۷۲۵۰۰          | ۱۹    | بهشهر           |
| ۲۵۰۰۰۰                                    | ۱     | ۱۱۱۱۰۰             | ۶     | ۲۲۱۹۰۰          | ۵۷    | ۹۸۲۲۰۰          | ۱۱۱   | ساری            |
| ۲۰۰۰۰۰                                    | ۱     | ۸۲۵۰۰              | ۳     | ۲۱۵۲۵۰          | ۶۵    | ۹۳۲۲۰۰          | ۶۹    | قائم شهر        |
| .                                         | .     | .                  | .     | ۱۵۲۰۵۰          | ۲۳    | .               | .     | سوادکوه         |
| ۱۶۰۰۰۰                                    | ۱     | ۵۰۲۰۰              | ۲     | ۱۲۷۲۰۰          | ۲۶    | ۹۷۵۷۰۰          | ۲۷    | بابل            |
| .                                         | .     | ۷۲۰۰۰              | ۵     | ۵۱۹۶۰۰          | ۵۸    | ۱۱۶۵۲۵۰         | ۵۳    | آمل             |
| ۲۰۰۰۰۰                                    | ۱     | .                  | .     | ۱۶۰۲۰۰          | ۱۰    | ۱۵۷۰۰۰          | ۱۲    | نور             |
| .                                         | .     | ۸۵۰۰۰              | ۷     | ۵۹۸۰۰           | ۹     | ۲۸۲۲۰۰          | ۱۹    | نوشهر           |
| .                                         | .     | ۲۳۲۵۰              | ۳     | ۱۸۰۰۰           | ۶     | ۲۹۷۲۰۰          | ۱۵    | تنکابن<br>رامسر |

(۱) - هر دوره ۳۰ روز میباشد .  
 ماخذ - ادارات دامپزشکی استان ( مازندران - گرگان و کنبد ) .

۱۹۲ - تعداد دام و طیور استان مازندران : ۱۳۶۷  
(راس - نفر - قطعه)

| شماره | گاومیش | گا و گوساله |        |       | بتر    | گوسفند  | شهرستان    |
|-------|--------|-------------|--------|-------|--------|---------|------------|
|       |        | بومی        | دورگ   | اصیل  |        |         |            |
| ۵۴۵۰  | ۸۸۴۳   | ۹۳۲۹۱۸      | ۱۰۹۷۵۲ | ۲۹۳۰۰ | ۲۲۶۶۸۵ | ۳۷۲۸۲۷۲ | کل استان   |
| ۲۲۵۰  | ۲۵۰    | ۱۲۳۸۳۰      | ۵۰۰۰   | ۳۰۰۰  | ۱۵۹۳۳۱ | ۱۳۲۹۷۰۷ | کنبد       |
| ۱۰۰   | ۱۰۰    | ۱۸۹۳۵       | ۶۱۹۰   | ۳۳۲   | ۱۱۶۷۰  | ۱۰۲۲۰۰  | علی آباد   |
| ۲۵۰۰  | ۹۸۰    | ۳۸۲۵۶       | ۶۱۹۵   | ۱۵۶۳  | ۲۹۳۵۵  | ۳۵۲۱۶۸  | گرگان      |
| ۶۰۰   | ۵۰۰    | ۲۲۱۹۸       | ۷۱۹۰   | ۱۶۱۲  | ۲۲۹۹۵  | ۱۸۰۰۰۰  | بندر ترکمن |
| .     | ۲۰۸۰   | ۱۹۶۶۸       | ۷۵۱۲   | ۱۸۰۰  | ۱۵۵۸۰  | ۱۴۰۲۱۲  | کردکوی     |
| .     | ۲۲۵۰   | ۳۷۰۰۰       | ۱۵۸۶۵  | ۵۹۱۸  | ۳۵۲۰۰  | ۲۲۸۶۰۰  | بهبهر      |
| .     | ۶۰۵    | ۱۰۳۳۵۰      | ۸۵۶۱   | ۱۲۱۲۳ | ۳۵۸۶۳  | ۳۲۲۷۶۷  | ساری       |
| .     | ۳۰     | ۲۶۵۰۰       | ۱۰۰۰۰  | ۲۵۰۰  | ۱۳۲۰۲  | ۱۲۰۶۱۳  | فشمهر      |
| .     | .      | ۵۹۱۲۸       | ۷۲۰    | ۲۱۵   | ۱۰۶۱۷  | ۹۵۵۵۳   | سوادکوه    |
| .     | .      | ۱۶۷۶۱۵      | ۹۸۲۹   | ۷۲۸۵  | ۱۷۸۷۳  | ۱۶۰۸۶۲  | بابل       |
| .     | ۱۵۰    | ۷۳۵۰۰       | ۲۳۸۵۰  | ۷۰۵۰  | ۲۰۰۰۰  | ۱۸۰۰۰۰  | آمل        |
| .     | ۱۰۰    | ۵۰۰۰۰       | ۱۰۰۰   | ۳۰۰   | ۲۰۰۰۰  | ۱۸۰۰۰۰  | نور        |
| .     | ۱۹۸    | ۶۲۷۳۸       | ۱۳۰۰   | ۲۰۰   | ۱۹۶۹۹  | ۱۷۷۲۹۱  | نوشهر      |
| .     | ۲۰۰    | ۶۵۰۰۰       | ۵۰۰۰   | ۲۰۰۰  | ۸۰۰۰   | ۷۲۰۰۰   | تنکابن     |
| .     | .      | ۲۵۰۰۰       | ۱۵۰۰   | ۱۰۰۰  | ۶۹۰۰   | ۶۲۱۰۰   | راسر       |

دنباله ۱۹۲ - تعداد دام و طیور استان مازندران : ۱۳۶۷  
(راس - نفر - قطعه)

| شهرستان   | اسب و<br>مادبان | الاغ  | قاطر  | اردک   | بوقلمون | غاز    | طیور<br>فهرستنی |
|-----------|-----------------|-------|-------|--------|---------|--------|-----------------|
| کل استان  | ۵۰۳۲۴           | ۱۶۳۹۳ | ۱۲۰۹۲ | ۱۷۷۸۲۴ | ۸۲۰۳۲   | ۱۲۲۲۸۸ | ۲۰۹۱۸۸۲         |
| کنبد      | ۲۹۰۰            | ۱۶۰۰  | ۲۵۰   | ۲۱۰۰   | ۷۵۰۰    | ۱۳۰۰   | ۶۰۵۰۰۰          |
| علی آباد  | ۱۰۰۰            | ۵۰۰   | ۵۰    | ۲۰۰۰   | ۳۰۰۰    | ۱۰۰۰   | ۲۲۰۰۰۰          |
| گرگان     | ۲۴۰۰            | ۵۵۰۰  | ۵۰۰   | ۹۵۰۰   | ۱۲۰۰۰   | ۱۰۰۰۰  | ۱۱۵۰۰۰          |
| بنر ترکمن | ۱۲۰۰            | ۱۰۰۰  | ۰     | ۱۲۱۲۴  | ۲۳۲۴    | ۳۶۸۸   | ۶۰۰۰۰           |
| کردکوی    | ۲۴۰۰            | ۱۲۵۰  | ۷۵۰   | ۲۹۵۰   | ۱۹۲۰    | ۷۰۰    | ۱۰۲۰۰۰          |
| بهبهر     | ۵۵۰۰            | ۸۲۰   | ۱۵۶   | ۲۶۶۰   | ۱۵۲۰    | ۲۸۲۰   | ۱۲۰۰۰۰          |
| ساری      | ۸۸۰۰            | ۵۶۰   | ۳۷۰   | ۱۲۰۰۰  | ۱۸۰۰    | ۲۵۰۰   | ۸۶۰۳۷۵          |
| قائم شهر  | ۵۷۵             | ۱۳۰   | ۲۰    | ۱۵۰۰۰  | ۳۰۰۰    | ۲۰۰۰   | ۲۲۰۷۵۵          |
| سوادکوه   | ۲۳۷۰            | ۷۹۱   | ۹۲۵   | ۳۳۵۰۰  | ۲۳۳۰۰   | ۲۶۲۸۰  | ۵۲۵۰۰           |
| بابل      | ۳۸۸۷            | ۸۰۰   | ۱۱۰۰  | ۲۰۰۰۰  | ۱۹۰۰۰   | ۵۵۰۰۰  | ۵۷۰۰۰۰          |
| آمل       | ۲۹۰             | ۸۰۰   | ۲۳۰   | ۲۹۰۰۰  | ۳۵۵۰    | ۳۵۰۰۰  | ۲۲۰۰۰۰          |
| نور       | ۳۰۰۰            | ۱۰۰۰  | ۵۰۰   | ۱۰۰۰۰  | ۲۰۰۰    | ۱۰۰۰   | ۲۰۰۰۰۰          |
| نوشهر     | ۲۹۰۲            | ۱۳۹۲  | ۲۰۲۳  | ۰      | ۰       | ۰      | ۲۳۷۲۵۲          |
| تنکابن    | ۷۰۰۰            | ۰     | ۲۰۰۰  | ۰      | ۰       | ۰      | ۵۰۰۰۰۰          |
| رامسر     | ۲۰۰             | ۵۰    | ۱۲۰۰  | ۵۰۰۰   | ۱۰۰۰۰   | ۱۰۰۰   | ۲۵۰۰۰۰          |

• ماخذ - دامپزشکی گرگان  
• دامپزشکی ساری



۱۹۲ - متوسط نرخ برخی از خدمات کشاورزی در استان مازندران : ۱۳۶۶  
(ریال)

| زمتان  | پاییز   | تابستان | بهار    | سال     | فصل                                            |
|--------|---------|---------|---------|---------|------------------------------------------------|
|        |         |         |         |         | خدمت                                           |
| x      | ۳۷۰۲۸/۴ | ۵۰۰۰۰/۰ | ۲۸۹۱۲/۴ | ۲۶۰۳۷/۰ | شخم کامل توسط دام ( زمین آبی )                 |
| x      | ۳۰۱۲۹/۴ | ۲۵۰۰۰/۰ | ۳۱۲۰۸/۱ | ۳۰۲۸۱/۶ | یکبار شخم توسط دام ( زمین آبی )                |
| -      | -       | -       | ۵۰۳۶/۴  | ۵۰۳۶/۴  | شخم کامل با تراکتور ( زمین آبی )               |
| -      | -       | -       | ۵۰۳۶/۴  | ۵۰۳۶/۴  | یکبار شخم با تراکتور ( زمین آبی )              |
| ۶۱۹۰/۷ | ۷۰۰۰/۰  | x       | ۲۰۰۰/۰  | ۵۲۷۶/۳  | شخم کامل با تراکتور ( زمین نیم )               |
| ۶۱۹۰/۷ | ۷۰۰۰/۰  | x       | ۲۰۰۰/۰  | ۵۲۷۶/۳  | یکبار شخم با تراکتور ( زمین نیم )              |
| x      | -       | -       | ۲۵۰۰/۰  | ۲۵۰۰/۰  | دیسک کامل با تراکتور ( زمین آبی )              |
| x      | -       | -       | ۱۵۰۰/۰  | ۱۵۰۰/۰  | یکبار دیسک با تراکتور ( زمین آبی )             |
| ۳۰۰۰/۰ | -       | -       | ۲۵۰۰/۰  | ۲۰۰۰/۰  | دیسک کامل با تراکتور ( زمین نیم )              |
| ۱۵۰۰/۰ | -       | -       | ۱۵۰۰/۰  | ۱۵۰۰/۰  | یکبار دیسک با تراکتور ( زمین نیم )             |
| ۷۵۰۰/۰ | ۶۲۸۹/۷  | ۷۰۰۰/۰  | ۱۱۱۰۶/۲ | ۱۰۱۲۹/۳ | شخم و دیسک با تراکتور ( زمین آبی )             |
| -      | ۲۱۵۳/۳  | -       | -       | ۲۱۵۳/۳  | دستمرد یکروز کارگر میوه چین ( مرد )            |
| -      | ۱۲۷۶/۴  | -       | -       | ۱۲۷۶/۴  | دستمرد یکروز کارگر میوه چین ( زن )             |
| x      | ۲۷۵۲/۱  | ۲۱۳۶/۲  | -       | ۲۲۱۳/۴  | دستمرد یکروز برورگر غلات ( مرد )               |
| x      | x       | ۲۷۰۱/۸  | ۳۳۶۲/۷  | ۳۰۵۷/۷  | دستمرد یکروز کارگر و چین کار و تنگ کار ( مرد ) |
| -      | x       | ۱۵۵۳/۵  | ۲۲۳۲/۹  | ۲۱۳۹/۸  | دستمرد یکروز کارگر و چین کار و تنگ کار ( زن )  |
| -      | x       | ۳۰۶۳/۶  | ۳۵۳۹/۱  | ۳۲۹۷/۸  | دستمرد یکروز کارگر نهنگش و مرزبند ( مرد )      |

ماخذ - مرکز آمار ایران - نشریه قیمت فروش محصولات و هزینه خدمات کشاورزی در مناطق روستای کشور  
در سال ۱۳۶۶

۱۹۴ - متوسط قیمت فروش ( سر خرمن ) یله کیلوگرم محصولات کشاورزی توسط کشاورز  
 در استان مازندران : ۱۳۶۶ (ریال)

| مجموعه     | فصل | سال   | بهار | تابستان | پاییز | زمستان |
|------------|-----|-------|------|---------|-------|--------|
| گندم       |     | ۵۸/۴  | ۵۷/۵ | ۵۸/۷    | ۵۲/۲  | x      |
| جو         |     | ۶۲/۲  | ۵۶/۶ | ۶۵/۲    | ۶۶/۷  | x      |
| برنج       |     | ۲۲۲/۸ | x    | ۵۶۸/۹   | ۲۸۶/۸ | x      |
| آفتابگردان |     | ۱۸۷/۷ | x    | ۱۸۸/۶   | ۱۸۵/۰ | x      |
| سبب زمینی  |     | ۵۵/۷  | ۲۵/۰ | ۵۷/۷    | ۶۲/۲  | x      |
| پساز       |     | ۶۶/۱  | x    | ۶۶/۱    | -     | x      |
| خیار       |     | ۵۹/۲  | ۶۶/۷ | ۵۷/۰    | x     | x      |
| گوجه فرنگی |     | ۲۸/۲  | x    | ۲۸/۲    | x     | x      |
| بادنجان    |     | ۶۲/۸  | x    | ۶۲/۸    | x     | x      |
| خریزه      |     | ۲۲/۲  | x    | ۲۲/۲    | x     | x      |
| هندوانه    |     | ۲۶/۱  | x    | ۲۶/۱    | x     | x      |
| نخود       |     | ۱۳۰/۰ | x    | ۱۳۰/۰   | x     | x      |
| لوبیا سفید |     | ۲۱۰/۰ | x    | ۲۲۰/۰   | ۲۰۰/۰ | x      |
| لوبیا چیتی |     | ۲۵۶/۲ | x    | ۲۵۱/۱   | ۲۶۲/۱ | x      |
| عدس        |     | -     | x    | -       | -     | x      |
| انگور      |     | -     | x    | x       | -     | x      |
| سبب        |     | ۶۹/۹  | x    | ۷۱/۳    | ۶۹/۲  | x      |
| کلابی      |     | ۲۰۰/۰ | x    | ۲۰۰/۰   | -     | x      |
| پرتقال     |     | ۷۶/۵  | x    | x       | ۷۲/۷  | ۹۷/۵   |

دنباله ۱۹۲ - متوسط قیمت فروش (بر خرمن) یک کیلوگرم محصولات کشاورزی توسط کشاورز  
در استان مازندران: ۱۳۶۶ (ریال)

| زستان  | پاییز  | تابستان | بهار   | سال    | فصل                               |
|--------|--------|---------|--------|--------|-----------------------------------|
|        |        |         |        |        | مجموع                             |
| x      | ۱۲۶/۲  | x       | x      | ۱۲۶/۲  | انار .....                        |
| -      | ۹۲/۲   | x       | x      | ۹۲/۲   | نارنگی .....                      |
| -      | ۵۰/۰   | x       | x      | ۵۰/۰   | لیمو ترش .....                    |
| -      | ۱۱۰/۶  | x       | x      | ۱۱۰/۶  | لیمو شیرین .....                  |
| x      | -      | x       | x      | -      | بادام .....                       |
| x      | ۲۱۰/۸  | ۶۲۵/۰   | x      | ۲۹۶/۵  | گردو (با پوست) .....              |
| x      | x      | ۲۵۰/۰   | ۲۰۰/۰  | ۳۷۵/۰  | گملاس .....                       |
| -      | ۲۰۶/۷  | ۲۸۸/۲   | ۲۸۶/۷  | ۳۲۲/۰  | پشم نشسته (گوسفند) .....          |
| x      | ۲۰۰۰/۰ | ۱۸۰۰/۰  | ۱۶۲۹/۶ | ۱۷۳۳/۱ | عسل (باموم) .....                 |
| x      | ۲۰۰۰/۰ | -       | ۱۵۰۰/۰ | ۱۷۵۰/۰ | عسل (بدون موم) .....              |
| x      | ۸/۳    | -       | -      | ۸/۳    | پونجه تر .....                    |
| x      | ۳۰/۲   | ۳۵/۰    | ۳۵/۰   | ۳۲/۷   | پونجه خشک .....                   |
| ۷۸۱/۰  | ۷۹۹/۵  | ۵۸۲/۷   | ۵۲۲/۵  | ۶۷۳/۰  | تخم مرغ .....                     |
| ۱۳۱/۳  | ۱۳۰/۳  | ۱۲۷/۷   | ۱۲۵/۹  | ۱۲۸/۸  | شیر با چربی (گاو و گاو میش) ..... |
| ۱۷۷/۲  | ۱۲۵/۲  | ۱۲۸/۳   | ۱۲۸/۳  | ۱۳۶/۸  | شیر با چربی (گوسفند و بز) .....   |
| ۹۱۸/۶  | ۹۲۱/۹  | ۸۵۹/۸   | ۷۰۸/۸  | ۸۲۹/۲  | دام زنده (گاو و گوساله) .....     |
| ۱۱۹۹/۲ | ۱۱۹۰/۳ | ۱۱۵۵/۶  | ۹۶۲/۶  | ۱۱۲۹/۲ | دام زنده (گوسفند و بره) .....     |
| ۱۱۶۰/۰ | ۱۲۰۶/۵ | ۱۱۲۹/۷  | ۹۶۲/۰  | ۱۱۱۳/۳ | دام زنده (بز و بزغاله) .....      |

ماخذ - مرکز آمار ایران - نشریه قیمت فروش محصولات و هزینه خدمات کشاورزی در مناطق روستایی کشور  
در سال ۱۳۶۶

۱۹۵ - تولید و ارزش محصولات لبنی پاستوریزه کارخانجات شیر پاستوریزه استان مازندران : ۱۳۶۷

| کارخانه                     | شیر                  |                     | ماست          |                     | روغن باغ شده       |                     |
|-----------------------------|----------------------|---------------------|---------------|---------------------|--------------------|---------------------|
|                             | مقدار<br>(هزار لیتر) | ارزش<br>(هزار ریال) | مقدار<br>(تن) | ارزش<br>(هزار ریال) | مقدار<br>(کیلوگرم) | ارزش<br>(هزار ریال) |
| جمع                         | ۱۸۳۳۶                | ۱۳۷۸۶۰۶             | ۲۲۳۷          | ۲۷۱۲۶۹              | ۷۶۲                | ۳۰۴                 |
| کارخانه شیر پاستوریزه گرگان | ۱۵۱۲۹                | ۱۰۵۷۹۰۶             | ۲۰۶۲          | ۲۲۷۰۹۴              | ۷۶۲                | ۳۰۴                 |
| کارخانه شیر پاستوریزه ساری  | ۳۲۰۷                 | ۳۲۰۷۰۰              | ۱۳۷۵          | ۱۲۴۲۷۵              | ۰                  | ۰                   |

دنباله ۱۹۵ - تولید و ارزش محصولات لبنی پاستوریزه کارخانجات شیر پاستوریزه استان مازندران : ۱۳۶۷

| کارخانه                     | خامه          |                     | کمره          |                     | دوغ                  |                     |
|-----------------------------|---------------|---------------------|---------------|---------------------|----------------------|---------------------|
|                             | مقدار<br>(تن) | ارزش<br>(هزار ریال) | مقدار<br>(تن) | ارزش<br>(هزار ریال) | مقدار<br>(هزار لیتر) | ارزش<br>(هزار ریال) |
| جمع                         | ۵۲۳           | ۵۶۶۱۲۷              | ۳۱۸           | ۵۰۲۲۷۸۷             | ۱۶                   | ۱۰۵۰                |
| کارخانه شیر پاستوریزه گرگان | ۲۷۹           | ۵۱۳۳۲۷              | ۲۷۶           | ۲۲۷۰۸۷              | ۱۶                   | ۱۰۵۰                |
| کارخانه شیر پاستوریزه ساری  | ۲۲            | ۵۲۸۰۰               | ۲۲            | ۷۷۷۰۰               | ۰                    | ۰                   |

• ماخذ - کارخانه شیر پاستوریزه گرگان  
• کارخانه شیر پاستوریزه ساری

۱۹۶ - تولید و ارزش محصولات لبنی پاستوریزه کارخانجات شیر پاستوریزه استان مازندران: ۶۷-۱۳۶۳

| روغن داغ شده        |                    | ماست                |               | شیر                 |                      | سال<br>(۱) |
|---------------------|--------------------|---------------------|---------------|---------------------|----------------------|------------|
| ارزش<br>(هزار ریال) | مقدار<br>(کیلوگرم) | ارزش<br>(هزار ریال) | مقدار<br>(تن) | ارزش<br>(هزار ریال) | مقدار<br>(هزار لیتر) |            |
| ۱۳۴۶                | ۲۰۰۰               | ۱۲۰۵۱۶              | ۲۴۰۶          | ۶۱۳۶۲               | ۱۳۷۸ (۲)             | ..... ۱۳۶۳ |
| .                   | .                  | ۱۲۰۵۰۰              | ۲۲۷۳          | ۷۳۳۹۸               | ۱۳۸۲                 | ..... ۱۳۶۴ |
| ۲۲۷                 | ۲۴۲                | ۲۹۸۲۷۴              | ۳۳۰۲          | ۶۳۹۷۵۱              | ۹۲۹۰                 | ..... ۱۳۶۵ |
| .                   | .                  | ۲۸۶۰۱۸              | ۲۹۸۳          | ۶۸۳۳۷۴              | ۷۰۲۶                 | ..... ۱۳۶۶ |
| ۳۰۲                 | ۷۶۲                | ۳۷۱۲۶۹              | ۳۴۳۷          | ۱۳۷۸۶۰۶             | ۱۸۳۳۶                | ..... ۱۳۶۷ |

دنباله ۱۹۶ - تولید و ارزش محصولات لبنی پاستوریزه کارخانجات شیر پاستوریزه استان مازندران: ۶۷-۱۳۶۳

| دوغ                 |                      | کره                 |               | خامه                |               | سال<br>(۱) |
|---------------------|----------------------|---------------------|---------------|---------------------|---------------|------------|
| ارزش<br>(هزار ریال) | مقدار<br>(هزار لیتر) | ارزش<br>(هزار ریال) | مقدار<br>(تن) | ارزش<br>(هزار ریال) | مقدار<br>(تن) |            |
| .                   | .                    | ۱۹۲۰۲۵              | ۵۲۹           | ۲۵۸۹                | ۲             | ..... ۱۳۶۳ |
| .                   | .                    | ۱۲۵۲۵۱              | ۳۶۸           | ۱۰۵۷۸               | ۱۶            | ..... ۱۳۶۴ |
| ۲۵۱۶                | ۶۸                   | ۶۹۹۱۳               | ۱۴۵           | ۹۷۰۱۰               | ۱۱۵           | ..... ۱۳۶۵ |
| ۲۹۲                 | ۹                    | ۱۹۰۶۶۵              | ۱۰۰           | ۲۱۷۵۵۵              | ۱۵۳           | ..... ۱۳۶۶ |
| ۱۰۵۰                | ۱۶                   | ۵۰۲۴۷۸۷             | ۳۱۸           | ۵۶۶۱۲۷              | ۵۲۳           | ..... ۱۳۶۷ |

- (۱) - امار سالهای ۶۲ - ۱۳۶۳ فقط مربوط به کارخانه شیر پاستوریزه ساری میباشد .  
 (۲) - واحد شیر در سال ۱۳۶۳ تن میباشد .  
 • ماخذ - کارخانه شیر پاستوریزه گرگان .  
 • کارخانه شیر پاستوریزه ساری .

۱۹۷ - انواع ماهی صید شده در استان مازندران توسط شیلات در دوره های مختلف بهره برداری  
(کیلوگرم)

| ماهیان فلندار استخوانی |           |           |         | دوره های بهره برداری |
|------------------------|-----------|-----------|---------|----------------------|
| سایر انواع استخوانی    | ماهی کمال | ماهی سفید | جمع     |                      |
| ۲۲۵۲۳۸                 | ۱۹۲۷۵۸۶   | ۱۵۷۲۹۹    | ۲۵۵۰۹۰۵ | ..... ۱۳۶۳ - ۶۴      |
| ۱۱۲۵۶۹                 | ۹۷۷۰۵۲    | ۱۱۱۵۱۵    | ۱۲۰۱۱۳۷ | ..... ۱۳۶۴ - ۶۵      |
| ۲۰۹۲۷                  | ۹۲۸۸۶۵    | ۳۰۰۳۷     | ۹۹۹۸۲۹  | ..... ۱۳۶۵ - ۶۶      |
| ۲۲۲۷                   | ۶۲۳۳۳۰    | ۲۹۷۸۵     | ۶۲۷۲۳۲  | ..... ۱۳۶۶ - ۶۷      |
| ۲۵۶۲۱۵                 | ۹۸۰۹۵۵    | ۱۰۵۳۰۶۹   | ۲۲۹۰۲۳۹ | ..... ۱۳۶۷ - ۶۸      |

ماخذ - اداره کل شیلات استان

۱۹۸ - توزیع قند و شکر بر حسب ماه مراستان مازنمران : ۶۷ - ۱۳۶۶  
(تن)

| شکر   |       | قند   |       | ماه            |
|-------|-------|-------|-------|----------------|
| ۱۳۶۷  | ۱۳۶۶  | ۱۳۶۷  | ۱۳۶۶  |                |
| ۱۶۷۱۲ | ۱۶۳۰۶ | ۵۰۹۳۰ | ۵۰۳۹۵ | جمع .....      |
| ۱۲۱۲  | ۵۹۱   | ۲۹۸۱  | ۱۹۶۶  | فروردین .....  |
| ۱۹۸۱  | ۱۷۵۲  | ۲۹۱۷  | ۳۷۰۰  | اردیبهشت ..... |
| ۱۸۲۰  | ۲۵۵۲  | ۳۸۹۱  | ۲۳۲۸  | خرداد .....    |
| ۱۳۲۶  | ۱۲۸۲  | ۳۱۲۳  | ۲۲۳۰  | تهر .....      |
| ۱۶۰۹  | ۹۹۹   | ۲۲۵۲  | ۲۵۸۵  | مرداد .....    |
| ۱۳۲۰  | ۱۱۹۲  | ۳۸۵۳  | ۳۲۲۵  | شهریور .....   |
| ۱۳۲۲  | ۱۲۱۰  | ۲۷۷۳  | ۲۰۲۹  | مهر .....      |
| ۱۵۳۶  | ۱۶۲۲  | ۲۶۶۶  | ۲۶۹۱  | آبان .....     |
| ۱۳۶۳  | ۱۳۱۵  | ۵۷۱۷  | ۵۹۹۶  | آذر .....      |
| ۹۷۸   | ۱۰۶۲  | ۲۳۸۶  | ۲۹۶۹  | دی .....       |
| ۱۰۲۶  | ۱۳۸۶  | ۳۹۲۷  | ۵۵۷۱  | بهمن .....     |
| ۱۳۷۹  | ۱۲۱۹  | ۵۳۲۲  | ۳۸۴۲  | اسفند .....    |

ماخذ - اداره کل قند و شکر استان .

۱۹۹ - مشخصات عمومی کارگاههای صنایع دستی شهرستانهای استان مازندران : ۱۳۶۷

| شهرستان   | تعداد کارگاه (۱) | نوع کارگاه |        |        | وضع فعالیت    |      |           | منتهگران شامل |           |              |
|-----------|------------------|------------|--------|--------|---------------|------|-----------|---------------|-----------|--------------|
|           |                  | خدماتی     | تولیدی | آموزشی | تولیدی آموزشی | فعال | نیمه فعال | غیرفعال       | استاد کار | کمک استادکار |
| کل استان  | ۹۶               | ۱          | ۹۳     | ۰      | ۲             | ۹۵   | ۰         | ۱             | ۱۲۶       | ۱۲۲          |
| کنبد      | ۲۰               | ۰          | ۲۰     | ۰      | ۰             | ۲۰   | ۰         | ۰             | ۲۰        | ۲۰           |
| علی آباد  | ۲                | ۰          | ۲      | ۰      | ۰             | ۲    | ۰         | ۰             | ۵         | ۲            |
| گرگان     | ۰                | ۰          | ۰      | ۰      | ۰             | ۰    | ۰         | ۰             | ۰         | ۰            |
| بنفرترکمن | ۰                | ۰          | ۰      | ۰      | ۰             | ۰    | ۰         | ۰             | ۰         | ۰            |
| کردکوی    | ۰                | ۰          | ۰      | ۰      | ۰             | ۰    | ۰         | ۰             | ۰         | ۰            |
| بهشهر     | ۲۰               | ۰          | ۲۰     | ۰      | ۰             | ۲۰   | ۰         | ۰             | ۲۰        | ۰            |
| ساری      | ۰                | ۰          | ۰      | ۰      | ۰             | ۰    | ۰         | ۰             | ۰         | ۰            |
| قائمشهر   | ۲                | ۰          | ۲      | ۰      | ۰             | ۲    | ۰         | ۰             | ۳         | ۱            |
| سوادکوه   | ۳                | ۱          | ۰      | ۰      | ۲             | ۲    | ۰         | ۰             | ۵۰        | ۵۰           |
| بابل      | ۰                | ۰          | ۰      | ۰      | ۰             | ۰    | ۰         | ۰             | ۰         | ۰            |
| آمل       | ۰                | ۰          | ۰      | ۰      | ۰             | ۰    | ۰         | ۰             | ۰         | ۰            |
| نور       | ۲                | ۰          | ۲      | ۰      | ۰             | ۲    | ۰         | ۰             | ۲         | ۰            |
| نوشهر     | ۱                | ۰          | ۱      | ۰      | ۰             | ۰    | ۰         | ۱             | ۰         | ۰            |
| تنکابن    | ۱                | ۰          | ۱      | ۰      | ۰             | ۱    | ۰         | ۰             | ۱         | ۱            |
| رامسر     | ۲۵               | ۰          | ۲۵     | ۰      | ۰             | ۲۵   | ۰         | ۰             | ۲۵        | ۵۰           |

(۱) - منظور کارگاههایی است که در زمینه های مختلف نظیر سفال و سرامیک ، دستیابی - گلیم بافنی ، نمده مالی و غیره فعالیت دارند .  
 ماخذ - اداره کل صنایع دستی استان .



۲۰۰- آمار خرید و فروش فرودگاههای صنایع دستی استان بر حسب ماه : ۱۳۶۷  
(هزار ریال)

| خرید مواد اولیه | خرید تولیدات  |               | فروش تولیدات | ماه      |
|-----------------|---------------|---------------|--------------|----------|
|                 | از خارج استان | از داخل استان |              |          |
| ۲۲۸۷۲           | ۵۲۲۲۳         | ۵۸۱۶۲         | ۷۸۹۰۰        | سال ۱۳۶۷ |
| ۰               | ۰             | ۲۲۵۰          | ۱۳۳۸         | فروردین  |
| ۲۱              | ۰             | ۲۲۷۰          | ۶۵۴۰         | اردیبهشت |
| ۳۰۲             | ۲۵۱۱          | ۶۵۲۰          | ۲۲۷۳         | خرداد    |
| ۵               | ۰             | ۲۲۸۰          | ۲۵۷۰         | تیر      |
| ۱۵              | ۶۵۸۶          | ۵۷۲۰          | ۲۷۱۵         | مرداد    |
| ۲۹۸۶            | ۹۲۰           | ۶۲۲۰          | ۲۶۵۳         | شهریور   |
| ۱۶              | ۲۲۶۱          | ۲۸۲۲          | ۵۰۷۷         | مهر      |
| ۰               | ۲۵۲۷          | ۲۲۶۰          | ۳۸۵۸         | آبان     |
| ۷۳              | ۱۷۲۶۹         | ۷۶۷۰          | ۲۲۲۳         | آذر      |
| ۳۱۳۱۳           | ۲۰۸۰          | ۵۹۳۰          | ۷۳۱۰         | دی       |
| ۷۶              | ۰             | ۵۲۹۰          | ۹۷۵۳         | بهمن     |
| ۶۵              | ۱۳۸۶۹         | ۲۳۹۰          | ۲۲۱۹۰        | اسفند    |

ماخذ - اداره کل صنایع دستی استان -

۲۰۱ - تعداد معادن در حال بهره برداری بر حسب شهرستان در استان مازندران : ۱۳۶۷

| شهرستان          | معادن سطح الارضی | ذغال سنگ | سرب و روی | پوکه معدنی | نمسک | خالک نوز | گچ | سنگ آهک | مرمریت | فلورین | باریت |
|------------------|------------------|----------|-----------|------------|------|----------|----|---------|--------|--------|-------|
| کل استان ..      | ۵۲               | ۱۳       | ۲         | ۲          | ۱    | ۱        | ۱  | ۶       | ۲      | ۲      | ۱     |
| گنبد .....       | ۱                | ۲        | ۰         | ۰          | ۱    | ۱        | ۰  | ۰       | ۰      | ۰      | ۰     |
| علی آباد .....   | ۳                | ۰        | ۰         | ۰          | ۰    | ۰        | ۰  | ۱       | ۰      | ۰      | ۰     |
| گرگان .....      | ۷                | ۰        | ۰         | ۰          | ۰    | ۰        | ۰  | ۰       | ۰      | ۰      | ۰     |
| بندر ترکمن ..... | ۱                | ۰        | ۰         | ۰          | ۰    | ۰        | ۰  | ۰       | ۰      | ۰      | ۰     |
| کردکوی .....     | ۱                | ۰        | ۰         | ۰          | ۰    | ۰        | ۰  | ۰       | ۰      | ۰      | ۰     |
| بهبهر .....      | ۴                | ۰        | ۰         | ۰          | ۰    | ۰        | ۰  | ۲       | ۰      | ۰      | ۰     |
| ساری .....       | ۸                | ۲        | ۰         | ۰          | ۰    | ۰        | ۰  | ۰       | ۰      | ۱      | ۰     |
| قائم شهر .....   | ۱                | ۰        | ۰         | ۰          | ۰    | ۰        | ۰  | ۰       | ۰      | ۰      | ۰     |
| سوادکوه .....    | ۶                | ۳        | ۰         | ۰          | ۰    | ۰        | ۰  | ۰       | ۰      | ۱      | ۰     |
| بابل .....       | ۶                | ۰        | ۰         | ۰          | ۰    | ۰        | ۰  | ۰       | ۰      | ۰      | ۰     |
| امل .....        | ۴                | ۴        | ۰         | ۲          | ۰    | ۰        | ۱  | ۲       | ۰      | ۰      | ۰     |
| نور .....        | ۱                | ۲        | ۱         | ۰          | ۰    | ۰        | ۰  | ۰       | ۰      | ۰      | ۰     |
| نوشهر .....      | ۲                | ۰        | ۰         | ۰          | ۰    | ۰        | ۰  | ۰       | ۲      | ۰      | ۱     |
| تنکابن .....     | ۲                | ۰        | ۰         | ۰          | ۰    | ۰        | ۰  | ۰       | ۰      | ۰      | ۰     |
| رامسر .....      | ۵                | ۰        | ۱         | ۰          | ۰    | ۰        | ۰  | ۰       | ۰      | ۰      | ۰     |

ماخذ - اداره کل معادن و فلزات استان  
 - شرکت سهامی ذغالسنگ البرز مرکزی  
 - شرکت سهامی ذغالسنگ البرز شرقی

۲۰۲ - آمار معادن فرحال بهره برداری استان مازندران : ۱۳۶۷  
( تن - نفر - هزار ریال )

| مزد و حقوق پرداختی |            | مزد و حقوق بگیران  |            | ساده معدنی بمدار باطله -<br>برداري |                | نوع معدن            |
|--------------------|------------|--------------------|------------|------------------------------------|----------------|---------------------|
| کارکنان<br>استخراج | کل کارکنان | کارکنان<br>استخراج | کل کارکنان | ارزش                               | مقدار          |                     |
| ۱۳۲۴۴۸۰            | ۸۳۳۶۶۳۳۶   | ۱۰۲۱               | ۶۲۱۴       | ۹۹۵۷۰۲۹                            | ۲۷۰۴۸۱         | ذغالسنگ             |
| ۲۶۵۲۵              | ۹۱۸۵۵      | ۷۶                 | ۹۷         | ۲۹۸۱۹۴                             | ۵۹۶۳۸۸         | سنگ املک            |
| ۱۶۶۹۴              | ۱۹۸۰۰      | ۲۳                 | ۵۱         | ۳۵۶۰۰                              | ۸۹۰            | فلورین              |
| ۱۴۲۹               | ۱۷۱۵       | ۵                  | ۶          | ۸۵۰۰                               | ۸۵۰            | نمدابی              |
| ۲۹۰۱۶              | ۳۲۷۶۱      | ۲۶                 | ۳۱         | ۲۶۸۹۸                              | ۳۳۱۶۴          | مرمریت              |
| ۱۷۵۹۶              | ۲۵۰۲۴      | ۱۹                 | ۲۸         | ۲۰۶۲۷۲                             | ۱۴۱۴۵۴         | پوکه معدنی          |
| ۱۸۲۵۰              | ۶۵۷۰       | ۶                  | ۲۲         | ۲۵۱۵                               | ۶۳۸۸           | سنگ گچ              |
| ۹۰۰۳               | ۳۶۸۳۱      | ۱۱                 | ۴۵         | ۱۶۲۵۰                              | ۲۵۰۰           | باریت               |
| ۱۱۲۲               | ۱۱۲۲       | ۳۷۴                | ۳۷۴        | ۲۳۲۵۸۷<br>(۲)                      | ۱۶۶۱۳۳۲<br>(۱) | شن و ماسه           |
| ۳۹۹۱۹              | ۶۰۳۱۹      | ۲۸                 | ۵۸         | ۷۰۰                                | ۲۲۰۰           | سرب کنسانتره<br>(۳) |

- (۱) - واحد مقدار معادن شن و ماسه مترمکعب میباشد .  
 (۲) - ارزش عوارض استخراج معادن شن و ماسه برح شده است .  
 (۳) - واحد ارزش سرب کنسانتره بعلت فروش به خارج از کشور به دلار محاسبه شده است ( ۷۰۰۰۰۰ دلار ) .  
 ماخذ - اداره کل معادن و فلزات استان .  
 - شرکت سهامی ذغالسنگ البرز مرکزی .  
 - شرکت سهامی ذغالسنگ البرز شرقی .

۲۰۲ - خلاصه آمار کارگاههای بزرگ صنعتی استان مازندران برحسب فعالیت : ۱۳۶۵  
(هزار ریال)

| فعالیت                                                      | تعداد کارگاه | مده مزد و حقوق بگیران |         |          |
|-------------------------------------------------------------|--------------|-----------------------|---------|----------|
|                                                             |              | جمع                   | کارگران | کارمندان |
| جمع                                                         | ۲۰۹          | ۲۸۷۸۰                 | ۲۶۰۵۸   | ۲۷۲۲     |
| منابع مواد غذایی ، آشامیدنیها و دخانیات                     | ۶۸           | ۵۲۲۲                  | ۲۵۵۰    | ۶۷۲      |
| منابع نساجی ، پوشاک و چرم                                   | ۵۹           | ۱۲۳۲۲                 | ۱۳۲۰۲   | ۱۰۴۰     |
| منابع چوب و محصولات چوبی                                    | ۲۲           | ۲۸۲۵                  | ۲۱۱۲    | ۷۳۳      |
| منابع کاغذ ، مقوا ، چاپ و صحافی                             | ۲            | ۲۲                    | ۱۸      | ۶        |
| منابع شیمیایی                                               | ۱۲           | ۲۲۸                   | ۲۵۷     | ۷۱       |
| منابع محصولات کانی غیرفلزی (بجز فرآورده های نفت و ذغال سنگ) | ۱۱۸          | ۲۸۸۹                  | ۲۷۹۱    | ۹۸       |
| منابع تولید فلزات اساسی                                     | ۱            | ۶۲                    | ۵۱      | ۱۲       |
| منابع ماشین آلات ، تجهیزات ، ابزار و محصولات فلزی           | ۱۵           | ۹۲۵                   | ۸۷۷     | ۹۸       |

دنباله ۲۰۲ - خلاصه آمار کارگاههای بزرگ صنعتی استان مازندران برحسب فعالیت : ۱۳۶۵  
(هزار ریال)

| فعالیت                                                      | ارزش گرفته ها | ارزش داده ها | ارزش افزوده | سرمایه گذاری جدید |
|-------------------------------------------------------------|---------------|--------------|-------------|-------------------|
|                                                             |               |              |             |                   |
| منابع مواد غذایی ، آشامیدنیها و دخانیات                     | ۱۲۳۲۶۰۶۲      | ۲۱۲۲۰۷۰۲     | ۹۰۹۲۶۲۹     | ۲۲۲۵۲۱            |
| منابع نساجی ، پوشاک و چرم                                   | ۲۳۶۷۲۳۲۰      | ۵۲۵۱۲۸۶۱     | ۱۸۸۲۹۵۲۱    | ۶۵۵۰۳۸            |
| منابع چوب و محصولات چوبی                                    | ۶۹۲۶۶۷۷       | ۱۲۲۵۷۱۱۸     | ۵۵۱۰۲۲۱     | ۵۷۸۲۷۲            |
| منابع کاغذ ، مقوا ، چاپ و صحافی                             | ۲۲۲۲۵         | ۵۱۸۲۷        | ۲۷۲۹۲       | ۱۲۰۰              |
| منابع شیمیایی                                               | ۵۲۲۶۲۶        | ۱۱۶۰۲۲۲      | ۶۳۵۶۰۶      | ۲۷۰۵۶۰            |
| منابع محصولات کانی غیرفلزی (بجز فرآورده های نفت و ذغال سنگ) | ۱۲۶۲۶۲۲       | ۵۳۳۳۲۱       | ۲۸۶۹۹۸۷     | ۲۲۳۱۰۹            |
| منابع تولید فلزات اساسی                                     | ۵۳۷۵۳۵        | ۷۰۰۲۹۰       | ۱۶۲۷۵۵      | ۲۶۲۵۱۸            |
| منابع ماشین آلات ، تجهیزات ، ابزار و محصولات فلزی           | ۱۱۳۲۲۰۶       | ۱۹۷۷۸۲۷      | ۸۴۵۶۲۰      | ۲۹۲۷۲۷            |

ماخذ - مرکز آمار ایران - نشریه آمار کارگاههای بزرگ صنعتی منتج از آمارگیری سال ۱۳۶۶

۲۰۲ - توزیع کارگاههای بزرگ صنعتی استان مازندران بتفکیک نحوه مدیریت و وضعیت حقوقی  
و برحسب فعالیت : ۱۳۶۵ (جامعه ثابت)

| نحوه مدیریت کارگاه |       |     | فعالیت                                                    |
|--------------------|-------|-----|-----------------------------------------------------------|
| عمومی              | خصوصی | جمع |                                                           |
| ۸۷                 | ۲۲۲   | ۳۰۹ | جمع                                                       |
| ۲۳                 | ۴۵    | ۶۸  | صنایع مواد غذایی ، اقامتگاهها و دخانیات                   |
| ۲۸                 | ۳۱    | ۵۹  | صنایع نساجی ، پوشاک و چرم                                 |
| ۲۴                 | ۱۰    | ۳۴  | صنایع چوب و محصولات چوبی                                  |
| ۰                  | ۲     | ۲   | صنایع کاغذ ، مقوا ، چاپ و صحافی                           |
| ۱                  | ۱۱    | ۱۲  | صنایع شیمیائی                                             |
| ۷                  | ۱۱۱   | ۱۱۸ | صنایع محصولات کانی غیرفلزی (بجز فرآوردههای نفت و ذغالسنگ) |
| ۰                  | ۱     | ۱   | صنایع تولید فلزات اساسی                                   |
| ۴                  | ۱۱    | ۱۵  | صنایع ماشین آلات ، تجهیزات ، ابزار و محصولات فلزی         |

دنباله ۲۰۲ - توزیع کارگاههای بزرگ صنعتی استان مازندران بتفکیک نحوه مدیریت و وضعیت حقوقی  
و برحسب فعالیت : ۱۳۶۵ (جامعه ثابت)

| وضعیت  |      |      |     | جمع | فعالیت                                                    |
|--------|------|------|-----|-----|-----------------------------------------------------------|
| شرکت   |      | فردی | جمع |     |                                                           |
| رسمی   |      |      |     |     |                                                           |
| تعاونی | سایر |      |     |     |                                                           |
| ۱۸۴    | ۱    | ۳۱   | ۹۳  | ۳۰۹ | جمع                                                       |
| ۲۷     | ۰    | ۵    | ۱۶  | ۶۸  | صنایع مواد غذایی ، اقامتگاهها و دخانیات                   |
| ۵۶     | ۱    | ۲    | ۰   | ۵۹  | صنایع نساجی ، پوشاک و چرم                                 |
| ۲۷     | ۰    | ۲    | ۵   | ۳۴  | صنایع چوب و محصولات چوبی                                  |
| ۲      | ۰    | ۰    | ۰   | ۲   | صنایع کاغذ ، مقوا ، چاپ و صحافی                           |
| ۱۱     | ۰    | ۰    | ۱   | ۱۲  | صنایع شیمیائی                                             |
| ۲۹     | ۰    | ۲۲   | ۶۷  | ۱۱۸ | صنایع محصولات کانی غیرفلزی (بجز فرآوردههای نفت و ذغالسنگ) |
| ۱      | ۰    | ۰    | ۰   | ۱   | صنایع تولید فلزات اساسی                                   |
| ۱۱     | ۰    | ۰    | ۴   | ۱۵  | صنایع ماشین آلات ، تجهیزات ، ابزار و محصولات فلزی         |

ماخذ - مرکز آمار ایران - نشریه آمار کارگاههای بزرگ صنعتی منتخب از آمارگیری سال ۱۳۶۶

۲۰۵ - تعداد کارگاههای بزرگ صنعتی استان مازندران بتفکیک نوبت کار در فصول مختلف  
و برحسب فعالیت : ۱۳۶۵

(جامعه ثابت)

| تابستان |       |       | بهار  |       |       | فعالیت                                                          |
|---------|-------|-------|-------|-------|-------|-----------------------------------------------------------------|
| سک      | دو    | یک    | سک    | دو    | یک    |                                                                 |
| نوبتی   | نوبتی | نوبتی | نوبتی | نوبتی | نوبتی |                                                                 |
| ۲۶      | ۲۲    | ۲۱۰   | ۲۰    | ۳۰    | ۲۰۶   | جمع .....                                                       |
| ۱۵      | ۲۰    | ۲۹    | ۱۰    | ۲۰    | ۳۴    | منابع مواد غذایی ، اشامیدنیها و دخانیات .....                   |
| ۱۲      | ۸     | ۲۲    | ۱۲    | ۵     | ۱۸    | منابع نساجی ، پوشاک و چرم .....                                 |
| ۷       | ۰     | ۲۷    | ۲     | ۰     | ۲۷    | منابع چوب و محصولات چوبی .....                                  |
| ۰       | ۰     | ۲     | ۰     | ۰     | ۲     | منابع کاغذ ، مقوا ، چاپ و صحافی .....                           |
| ۷       | ۲     | ۳     | ۷     | ۱     | ۲     | منابع شیمیائی .....                                             |
| ۳       | ۱     | ۱۱۲   | ۳     | ۱     | ۱۱۱   | ذغالسنگ )<br>منابع محصولات کانی غیر فلزی ( بجز فرآوردههای نفت و |
| ۰       | ۰     | ۱     | ۰     | ۰     | ۱     | منابع تولید فلزات اساسی .....                                   |
| ۰       | ۲     | ۱۲    | ۰     | ۳     | ۱۱    | منابع ماشین آلات ، تجهیزات ، ابزار و محصولات فلزی .....         |

دنباله ۲۰۵ - تعداد کارگاههای بزرگ صنعتی استان مازندران بتفکیک نوبت کار در فصول مختلف  
و برحسب فعالیت : ۱۳۶۵

(جامعه ثابت)

| زمستان |       |       | پائیز |       |       | فعالیت                                                          |
|--------|-------|-------|-------|-------|-------|-----------------------------------------------------------------|
| سک     | دو    | یک    | سک    | دو    | یک    |                                                                 |
| نوبتی  | نوبتی | نوبتی | نوبتی | نوبتی | نوبتی |                                                                 |
| ۲۱     | ۳۷    | ۱۵۹   | ۲۸    | ۲۶    | ۱۸۹   | جمع .....                                                       |
| ۱۰     | ۱۸    | ۲۹    | ۱۲    | ۲۱    | ۳۳    | منابع مواد غذایی ، اشامیدنیها و دخانیات .....                   |
| ۱۳     | ۱۲    | ۱۵    | ۱۹    | ۲۰    | ۲۰    | منابع نساجی ، پوشاک و چرم .....                                 |
| ۷      | ۱     | ۲۶    | ۷     | ۰     | ۲۷    | منابع چوب و محصولات چوبی .....                                  |
| ۰      | ۰     | ۱     | ۰     | ۰     | ۱     | منابع کاغذ ، مقوا ، چاپ و صحافی .....                           |
| ۷      | ۱     | ۳     | ۷     | ۱     | ۲     | منابع شیمیائی .....                                             |
| ۳      | ۱     | ۷۳    | ۳     | ۱     | ۹۳    | ذغالسنگ )<br>منابع محصولات کانی غیر فلزی ( بجز فرآوردههای نفت و |
| ۰      | ۰     | ۰     | ۰     | ۰     | ۰     | منابع تولید فلزات اساسی .....                                   |
| ۱      | ۲     | ۱۲    | ۰     | ۳     | ۱۱    | منابع ماشین آلات ، تجهیزات ، ابزار و محصولات فلزی .....         |

ماخذ - مرکز آمار ایران - نشریه آمار کارگاههای بزرگ صنعتی منتج از آمارگیری سال ۱۳۶۶ -

۲۰۶ - ارزش داده ها در کارگاههای بزرگ صنعتی استان مازندران برحسب فعالیت : ۱۳۶۵  
(هزار ریال)  
(جامعه ثابت)

| بریافتی بابت خدمات صنعتی و حمل کالا | ارزش تولیدات | جمع ارزش داده ها | فعالیت                                                     |
|-------------------------------------|--------------|------------------|------------------------------------------------------------|
| ۲۰۷۷۶۹۲                             | ۹۳۲۹۱۷۲۳     | ۹۵۳۶۸۶۸۸         | جمع                                                        |
| ۹۳۳۲۰۷                              | ۲۰۲۶۵۹۹۳     | ۲۱۲۲۰۷۰۲         | صنایع مواد غذایی ، اقامتگاهها و دخانیات                    |
| ۶۹۲۷۶۹                              | ۵۲۱۸۰۸۱۹     | ۵۲۵۱۳۸۶۱         | صنایع نساجی ، پودرک و چرم                                  |
| ۲۸۶۲۷                               | ۱۲۳۲۳۸۰۲     | ۱۲۳۵۲۴۲۹         | صنایع چوب و محصولات چوبی                                   |
| ۲۹۲                                 | ۵۱۳۲۶        | ۵۱۸۲۷            | صنایع کاغذ ، مقوا ، چاپ و صحافی                            |
| ۹۳۱۳۱                               | ۱۰۷۳۲۰۰      | ۱۱۶۰۳۳۱          | صنایع شیمیائی                                              |
| ۲۰۲۲۱۹                              | ۵۰۲۰۱۸۰      | ۵۳۲۲۳۶۱          | صنایع محصولات کانی غیرفلزی (بجز فرآورده های نفت و ذغالسنگ) |
| ۲۷۶۰۵                               | ۲۲۳۲۷۳       | ۲۰۰۲۹۰           | صنایع تولید فلزات اساسی                                    |
| ۲۹۶۲۲                               | ۱۹۱۲۸۲۸      | ۱۹۷۲۴۵۰          | صنایع ماشین آلات ، تجهیزات ، ابزار و محصولات فلزی          |

دنباله ۲۰۶ - ارزش داده ها در کارگاههای بزرگ صنعتی استان مازندران برحسب فعالیت : ۱۳۶۵  
(هزار ریال)  
(جامعه ثابت)

| تغییرات ارزش موجودی کالاهای در جریان سوخت | ارزش اموال سرمایه ای ساخته شده توسط کارگاه | فعالیت                                                     |
|-------------------------------------------|--------------------------------------------|------------------------------------------------------------|
| -۱۸۰۲۱۲                                   | ۲۲۶۲۶۲                                     | جمع                                                        |
| ۲۲۳۸۱                                     | ۹۱۲۱                                       | صنایع مواد غذایی ، اقامتگاهها و دخانیات                    |
| -۲۷۶۰۶۲                                   | ۱۶۳۳۵                                      | صنایع نساجی ، پودرک و چرم                                  |
| ۷۸۱۰۲                                     | ۶۵۸۲                                       | صنایع چوب و محصولات چوبی                                   |
| ۱۰                                        | .                                          | صنایع کاغذ ، مقوا ، چاپ و صحافی                            |
| -۶۲۹۰                                     | .                                          | صنایع شیمیائی                                              |
| ۹۱۲۲۲                                     | .                                          | صنایع محصولات کانی غیرفلزی (بجز فرآورده های نفت و ذغالسنگ) |
| .                                         | ۲۰۹۲۱۲                                     | صنایع تولید فلزات اساسی                                    |
| ۱۰۲۲۲                                     | ۲۹۱۲                                       | صنایع ماشین آلات ، تجهیزات ، ابزار و محصولات فلزی          |

ماخذ - مرکز آمار ایران - نشریه آمار کارگاههای بزرگ صنعتی منتج از آمارگیری سال ۱۳۶۶

۲۰۷ - ارزش گرفته ها و ارزش مواد اولیه خارجی مصرف شده در کارگاههای بزرگ صنعتی  
استان مازندران بر حسب فعالیت : ۱۳۶۵ (هزار ریال)

(جامعه ثابت)

| ارزش<br>سود خالص<br>ملزومات و<br>قطعات<br>مصرفی | ارزندهای<br>نفتی و گاز<br>طبیعی و<br>ذغالسنگ<br>مصرف شده | ارزش<br>سود خالص<br>ملزومات و<br>قطعات<br>مصرفی | جمع<br>ارزش<br>گرفته ها | فعالیت                                                      |
|-------------------------------------------------|----------------------------------------------------------|-------------------------------------------------|-------------------------|-------------------------------------------------------------|
| ۶۵۵۰۰۹                                          | ۶۰۶۶۲۶                                                   | ۵۲۷۲۳۰۷۱                                        | ۵۶۶۲۹۵۰۷                | جمع                                                         |
| ۱۵۷۲۶۱                                          | ۱۱۹۸۵۹                                                   | ۱۱۸۲۸۵۲۷                                        | ۱۲۳۲۶۰۶۳                | صنایع مواد غذایی ، اشامدنیها و دخانیات                      |
| ۲۳۵۱۲۳                                          | ۹۲۲۲۲                                                    | ۲۳۸۸۲۳۰                                         | ۲۳۶۷۲۳۲                 | صنایع نساجی ، پوشاک و چرم                                   |
| ۹۳۹۳۰                                           | ۱۲۷۵۸۰                                                   | ۶۰۰۶۶۹۱                                         | ۶۹۳۶۶۷۷                 | صنایع چوب و محصولات چوبی                                    |
| ۱۲۲                                             | ۳۲                                                       | ۲۴۰۸۵                                           | ۲۴۲۳۵                   | صنایع کاغذ ، مقوا ، چاپ و صحافی                             |
| ۲۰۱۸۱                                           | ۸۶۹۵                                                     | ۲۸۳۲۸۳                                          | ۵۲۲۶۳۶                  | صنایع شیمیایی                                               |
| ۱۲۸۵۶۲                                          | ۲۵۰۰۸۰۳                                                  | ۸۹۲۷۰۸                                          | ۱۲۶۲۶۳۲                 | صنایع محصولات کانی غیر فلزی (بجز فرآورده های نفت و ذغالسنگ) |
| ۱۹۲۵                                            | ۲۹۲                                                      | ۵۲۱۲۶۲                                          | ۵۲۷۵۲۵                  | صنایع تولید فلزات اساسی                                     |
| ۱۷۸۸۳                                           | ۷۱۳۹                                                     | ۱۰۸۱۹۹۵                                         | ۱۱۳۲۲۰۶                 | صنایع ماشین آلات ، تجهیزات ، ابزار و محصولات فلزی           |

دنباله ۲۰۷ - ارزش گرفته ها و ارزش مواد اولیه خارجی مصرف شده در کارگاههای بزرگ صنعتی  
استان مازندران بر حسب فعالیت : ۱۳۶۵ (هزار ریال)

(جامعه ثابت)

| ارزش مواد<br>اولیه خارجی<br>مصرف شده<br>کارگاه | پرداختی<br>بابت<br>خدمات<br>صنعتی | ارزش اب<br>خریداری<br>شده | فعالیت                                                      |
|------------------------------------------------|-----------------------------------|---------------------------|-------------------------------------------------------------|
| ۷۰۲۲۲۲۳                                        | ۱۶۳۷۱۸۹                           | ۱۷۶۱۱                     | جمع                                                         |
| ۱۲۹۶۸۵۰                                        | ۲۲۱۳۲۵                            | ۹۰۷۱                      | صنایع مواد غذایی ، اشامدنیها و دخانیات                      |
| ۲۰۰۶۸۳۰                                        | ۲۶۰۱۸۰                            | ۲۲۵۳                      | صنایع نساجی ، پوشاک و چرم                                   |
| ۲۱۲۸۰۲                                         | ۷۱۸۰۰۲                            | ۲۷۳                       | صنایع چوب و محصولات چوبی                                    |
| ۱۸۸۳۵                                          | ۱۰۳                               | ۹۱                        | صنایع کاغذ ، مقوا ، چاپ و صحافی                             |
| ۲۲۱۱۱۱                                         | ۱۲۰۱۸                             | ۲۶۰                       | صنایع شیمیایی                                               |
| ۲۵۰۶                                           | ۱۸۷۲۱۱                            | ۲۳۲۹                      | صنایع محصولات کانی غیر فلزی (بجز فرآورده های نفت و ذغالسنگ) |
| ۲۸۶۲۸۵                                         | ۱۴۰۵۲                             | .                         | صنایع تولید فلزات اساسی                                     |
| ۲۷۵۰۰۲                                         | ۲۴۲۷۵                             | ۹۱۵                       | صنایع ماشین آلات ، تجهیزات ، ابزار و محصولات فلزی           |

ماخذ - مرکز آمار ایران - نشریه آمار کارگاههای بزرگ صنعتی منتج از آمارگیری سال ۱۳۶۶



۲۰۸ - ارزش سرمایه‌گذاری جدید در کارگاه‌های بزرگ صنعتی استان مازندران بتفکیک نحوه تحصیل و انتقال اموال سرمایه‌ای و برحسب فعالیت : ۱۳۶۵ (هزار ریال)

(جامعه ثابت)

| فروش یا انتقال اموال سرمایه‌ای | ظرفید به‌تحصیل اموال سرمایه‌ای |                     |                   |         | جمع ارزش سرمایه‌گذاری جدید | فعالیت                                                       |
|--------------------------------|--------------------------------|---------------------|-------------------|---------|----------------------------|--------------------------------------------------------------|
|                                | هزینه تعمیرات اساسی            | ساخته شده در کارگاه | بصورت نو و مستعمل | جمع     |                            |                                                              |
| ۲۹۸۷۰۳                         | ۶۲۰۲۹۳                         | ۲۲۶۲۶۲              | ۲۵۳۳۰۰۹           | ۳۳۱۹۷۶۷ | ۳۱۲۱۰۶۲                    | جمع                                                          |
| ۲۵۰۸۵                          | ۱۳۹۲۳۱                         | ۹۱۲۱                | ۳۳۱۰۷۳            | ۲۷۹۶۲۵  | ۲۳۲۵۲۱                     | منابع مواد غذایی، آشامیدنیها و دخانیات                       |
| ۱۹۲۱۲۷                         | ۱۸۲۳۹۲                         | ۱۶۳۳۵               | ۶۲۸۲۳۷            | ۸۲۷۱۶۵  | ۶۵۵۰۳۸                     | منابع نساجی، پوشاک و چرم                                     |
| ۸۰۸۶                           | ۶۸۰۳۹                          | ۶۵۸۲                | ۵۱۱۸۳۶            | ۵۸۶۲۵۸  | ۵۷۸۳۷۲                     | منابع چوب و محصولات چوبی                                     |
| .                              | ۱۳۰۰                           | .                   | .                 | ۱۳۰۰    | ۱۳۰۰                       | منابع کاغذ، مقوا، چاپ و صحافی                                |
| ۱۲۵۰۱                          | ۱۱۰۷۹۶                         | .                   | ۳۷۲۳۶۵            | ۲۸۳۰۶۰  | ۲۷۰۵۶۰                     | منابع شیمیائی                                                |
| ۲۶۳۲۶                          | ۱۳۲۹۲۷                         | .                   | ۲۲۲۲۹۸            | ۳۴۹۲۳۵  | ۳۲۳۱۰۹                     | منابع محصولات گانسی غیر فلزی (بجز فراورده‌های نفت و ذغالسنگ) |
| ۷۰۵                            | .                              | ۲۰۹۳۱۲              | ۱۵۲۹۱۱            | ۳۶۶۲۳۳  | ۳۶۳۵۱۸                     | منابع تولید فلزات اساسی                                      |
| ۱۳۸۷۳                          | ۱۳۶۸۸                          | ۲۹۱۲                | ۲۸۹۹۹۹            | ۲۰۸۶۰۰  | ۲۹۲۷۲۷                     | منابع ماشین‌آلات، تجهیزات، ابزار و محصولات فلزی              |

ماخذ - مرکز آمار ایران - نشریه آمار کارگاه‌های بزرگ صنعتی منتج از آمارگیری سال ۱۳۶۶

۲۰۹ - مبلغ وام دریافتی و هزینه‌های ارزی کارگاه‌های بزرگ صنعتی استان مازندران بمنظور سرمایه‌گذاری و یا تامین هزینه‌های جاری برحسب فعالیت : ۱۳۶۵ (هزار ریال)

(جامعه ثابت)

| ارز     | وام    |              |                | فعالیت |         |                                                              |
|---------|--------|--------------|----------------|--------|---------|--------------------------------------------------------------|
|         | جمع    | سرمایه‌گذاری | هزینه‌های جاری |        |         |                                                              |
| ۱۱۶۷۶۹۲ | ۱۶۷۶۲۲ | ۱۲۵۲۱۶       | ۵۲۷۹۳۲         | ۶۶۲۸۰  | ۲۵۳۳۱۲  | جمع                                                          |
| ۷۲۱۷۵   | ۵۰۰۰   | ۷۷۱۷۵        | ۲۲۳۲۸۲         | ۱۰۱۰۰  | ۳۳۵۲۸۲  | منابع مواد غذایی، آشامیدنیها و دخانیات                       |
| ۲۶۲۰۰۸  | ۵۶۵۲   | ۲۶۹۶۵۹       | ۱۱۲۱۷۹۲        | .      | ۱۱۲۱۷۹۲ | منابع نساجی، پوشاک و چرم                                     |
| ۳۸۲۳۱۲  | ۱۵۶۹۷۳ | ۵۳۹۲۸۶       | ۳۸۲۰۰          | .      | ۳۸۲۰۰   | منابع چوب و محصولات چوبی                                     |
| ۵۸۰۰    | .      | ۵۸۰۰         | .              | .      | .       | منابع کاغذ، مقوا، چاپ و صحافی                                |
| ۲۹۲۲۷۷  | .      | ۲۹۲۲۷۷       | .              | .      | .       | منابع شیمیائی                                                |
| .       | .      | .            | ۲۱۸۵۰          | ۱۳۲۵۰  | ۳۶۱۰۰   | منابع محصولات گانسی غیر فلزی (بجز فراورده‌های نفت و ذغالسنگ) |
| .       | .      | .            | .              | .      | .       | منابع تولید فلزات اساسی                                      |
| ۱۲۸۹۱۹  | .      | ۱۲۸۹۱۹       | ۷۹۷۰۸          | ۲۲۱۳۰  | ۱۲۱۸۳۷  | منابع ماشین‌آلات، تجهیزات، ابزار و محصولات فلزی              |

ماخذ - مرکز آمار ایران - نشریه آمار کارگاه‌های بزرگ صنعتی منتج از آمارگیری سال ۱۳۶۶

۲۱۰ - ارزش سرمایه گذاری جدید در کارگاههای بزرگ صنعتی استان مازندران بتفکیک نوع سرمایه  
 و برحسب فعالیت : ۱۳۶۵ (هزار ریال)

(جامعه ثابت)

| فعالیت                                                       | جمع ارزش سرمایه گذاری جدید | ماشین آلات تولید و تجهیزات نیرو | ابزار و وسائل کار با مواد | سوازم و تجهیزات اداری |
|--------------------------------------------------------------|----------------------------|---------------------------------|---------------------------|-----------------------|
| جمع                                                          | ۳۱۲۱۰۶۲                    | ۱۲۱۲۰۶۲                         | ۱۲۲۶۵۸                    | ۹۱۹۲۱                 |
| صنایع مواد غذایی ، آشامیدنیها و دخانیات                      | ۲۲۲۵۲۱                     | ۱۵۵۵۰۰                          | ۵۹۷۹۲                     | ۱۱۳۰۱                 |
| صنایع نساجی ، پوشاک و چرم                                    | ۶۵۵۰۲۸                     | ۲۱۱۲۰۲                          | ۹۲۶۱۲                     | ۲۷۰۹۲                 |
| صنایع چوب و محصولات چوبی                                     | ۵۷۸۳۷۲                     | ۱۳۲۵۲۲                          | ۵۲۱۸۵                     | ۱۱۵۱۲                 |
| صنایع کاغذ ، مقوا ، چاپ و صحافی                              | ۱۲۰۰                       | ۹۵۰                             | .                         | .                     |
| صنایع شیمیائی                                                | ۲۷۰۵۶۰                     | ۱۵۹۶۲۵                          | ۵۲۹۱۶                     | ۳۷۲۲                  |
| صنایع محصولات کانی غیر فلزی (بجز فرآورده های نفت و ذغال سنگ) | ۲۲۳۱۰۹                     | ۱۳۱۲۷۵                          | ۳۱۱۵۷                     | ۱۶۲۵                  |
| صنایع تولید فلزات اساسی                                      | ۲۶۲۵۱۸                     | ۲۰۹۲۱۲                          | ۲۰۲۹                      | ۱۰۲۸۸                 |
| صنایع ماشین آلات ، تجهیزات ، ابزار و محصولات فلزی            | ۲۹۲۷۲۷                     | ۱۱۲۲۶۵                          | ۲۰۱۹۲                     | ۶۳۷۸                  |

دنباله ۲۱۰ - ارزش سرمایه گذاری جدید در کارگاههای بزرگ صنعتی استان مازندران بتفکیک نوع سرمایه  
 و برحسب فعالیت : ۱۳۶۵ (هزار ریال)

(جامعه ثابت)

| فعالیت                                                       | وسائط نقلیه موتوری | ساختمان زمین |
|--------------------------------------------------------------|--------------------|--------------|
| جمع                                                          | ۲۲-۲۸۲             | ۲۱۱۵۲۰       |
| صنایع مواد غذایی ، آشامیدنیها و دخانیات                      | ۳۹۲۰۸              | ۱۶۱۵۲۹       |
| صنایع نساجی ، پوشاک و چرم                                    | ۲۷۲۹۷              | ۲۲۶۲۱۸       |
| صنایع چوب و محصولات چوبی                                     | ۹۸۲۵۲              | ۲۱۱۲۱۱       |
| صنایع کاغذ ، مقوا ، چاپ و صحافی                              | ۱۲۲۲۰              | ۲۵۰          |
| صنایع شیمیائی                                                | ۱۲۲۲۰              | ۲۲۹۰۲۶       |
| صنایع محصولات کانی غیر فلزی (بجز فرآورده های نفت و ذغال سنگ) | ۸۰۵۲۰              | ۲۹۰۲۸        |
| صنایع تولید فلزات اساسی                                      | ۲۲۱۲۲              | ۱۱۷۲۲۶       |
| صنایع ماشین آلات ، تجهیزات ، ابزار و محصولات فلزی            | ۱۶۵۲۰              | ۵۲۱۶۱        |

ماخذ - مرکز آمار ایران - نشریه آمار کارگاههای بزرگ صنعتی منتج از آمارگیری سال ۱۳۶۶ -

۲۱۱- پرداختی و دریافتی بابت خدمات صنعتی در کارگاههای بزرگ صنعتی استان مازندران  
(هزار ریال) بر حسب فعالیت : ۱۳۶۵

(جامعه ثابت)

| پرداختی بابت خدمات صنعتی |               |             |         | فعالیت                                                     |
|--------------------------|---------------|-------------|---------|------------------------------------------------------------|
| تعمیر جزئی و سرویس       | حقوق - عملکار | کار کنتراتی | جمع     |                                                            |
| ۷۰۱۱۲۰                   | ۱۹۰۲۸۴        | ۲۲۵۷۸۶      | ۱۶۳۷۱۸۹ | جمع                                                        |
| ۱۳۸۸۶۸                   | ۲۸۸۴۲         | ۲۳۶۲۵       | ۲۲۱۳۲۵  | منابع مواد غذایی ، اقامتگاهها و مخانیات                    |
| ۲۳۱۰۱۵                   | ۱۳۳۲۲۵        | ۹۵۹۲۰       | ۲۶۰۱۸۰  | منابع نساجی ، پوشاک و چرم                                  |
| ۹۳۵۷۶                    | ۸۲۱۷          | ۶۱۶۲۱۰      | ۷۱۸۰۰۲  | منابع چوب و محصولات چوبی                                   |
| ۱۰۲                      | .             | .           | ۱۰۲     | منابع کاغذ ، مقوا ، چاپ و صحافی                            |
| ۱۲۰۱۸                    | .             | .           | ۱۲۰۱۸   | منابع کیمیاوی                                              |
| ۱۸۷۲۱۱                   | .             | .           | ۱۸۷۲۱۱  | منابع محصولات کانی غیر فلزی (بجز فرآوردههای نفت و ذغالسنگ) |
| ۱۴۰۵۴                    | .             | .           | ۱۴۰۵۴   | منابع تولید فلزات اساسی                                    |
| ۲۴۲۷۵                    | .             | .           | ۲۴۲۷۵   | منابع ماشین آلات ، تجهیزات ، ابزار و محصولات فلزی          |

تنباه ۲۱۱- پرداختی و دریافتی بابت خدمات صنعتی در کارگاههای بزرگ صنعتی استان مازندران  
(هزار ریال) بر حسب فعالیت : ۱۳۶۵

(جامعه ثابت)

| دریافتی بابت خدمات صنعتی و حمل کالا |                       |               |             |         | فعالیت                                                     |
|-------------------------------------|-----------------------|---------------|-------------|---------|------------------------------------------------------------|
| تعمیر جزئی و سرویس                  | دریافتی بابت حمل کالا | حقوق - عملکار | کار کنتراتی | جمع     |                                                            |
| ۲۶۰۵                                | ۲۹۲۲۹۷                | ۱۳۲۰۲         | ۱۷۶۷۱۸۹     | ۲۰۷۷۶۹۲ | جمع                                                        |
| .                                   | ۵۴۹۱۵                 | .             | ۸۸۸۲۹۲      | ۹۴۳۲۰۷  | منابع مواد غذایی ، اقامتگاهها و مخانیات                    |
| .                                   | ۱۲۰۲۵                 | ۱۳۲۰۲         | ۶۶۷۳۲۲      | ۶۹۲۷۶۹  | منابع نساجی ، پوشاک و چرم                                  |
| .                                   | ۲۱۴۳۲                 | .             | ۲۷۲۹۵       | ۲۸۶۲۷   | منابع چوب و محصولات چوبی                                   |
| .                                   | .                     | .             | ۲۹۲         | ۲۹۲     | منابع کاغذ ، مقوا ، چاپ و صحافی                            |
| .                                   | ۳۲                    | .             | ۹۳۱۰۰       | ۹۳۱۳۱   | منابع کیمیاوی                                              |
| ۲۰۰۰                                | ۲۰۰۲۱۹                | .             | .           | ۲۰۲۲۱۹  | منابع محصولات کانی غیر فلزی (بجز فرآوردههای نفت و ذغالسنگ) |
| .                                   | .                     | .             | ۲۷۶۰۵       | ۲۷۶۰۵   | منابع تولید فلزات اساسی                                    |
| ۲۶۰۵                                | ۲۰۷۵                  | .             | ۲۲۹۶۲       | ۲۹۶۲۲   | منابع ماشین آلات ، تجهیزات ، ابزار و محصولات فلزی          |

ماخذ - مرکز آمار ایران - نشریه آمار کارگاههای بزرگ صنعتی منتج از آمارگیری سال ۱۳۶۶

۲۱۲ - ارزش موجودی انبار کارگاههای بزرگ صنعتی استان مازندران برحسب فعالیت : ۱۳۶۵  
(هزار ریال) (جامعه ناپست)

| اول فروردین سال ۱۳۶۵               |                       |                   |          | فعالیت                                            |
|------------------------------------|-----------------------|-------------------|----------|---------------------------------------------------|
| مواد خام ، اولیه ، سوختها و روغنها | کالاهای در جریان سوخت | کالاهای ساخته شده | جمع      |                                                   |
| ۱۱۷۸۲۵۱۲                           | ۲۱۲۵۵۵۲               | ۱۲۱۵۲۹۸۱          | ۲۸۰۸۲۰۲۶ | جمع                                               |
| ۱۷۵۲۱۰۱                            | ۲۲۲۹۰                 | ۱۸۲۲۵۹۵           | ۲۶۲۹۰۸۵  | صنایع مواد غذایی ، اشامیدنیها و دخانیات           |
| ۶۲۶۰۲۲۲                            | ۲۷۲۸۲۰۰               | ۹۲۲۷۰۷۸           | ۱۹۲۲۵۷۲۰ | صنایع نساجی ، پوشاک و چرم                         |
| ۲۰۲۱۷۰۹                            | ۸۱۶۰۲                 | ۵۸۱۸۷۲            | ۲۷۰۵۱۸۳  | صنایع چوب و محصولات چوبی                          |
| ۱۵۹۸۰                              | ۱۵                    | ۱۲۶۰              | ۱۷۲۵۵    | صنایع کاغذ ، مقوا ، چاپ و صحافی                   |
| ۱۳۶۲۸۰                             | ۶۲۹۶                  | ۲۳۷۹۵             | ۱۶۶۲۷۰   | صنایع شیمیائی و ذغالسنگ                           |
| ۱۱۲۱۲۲۶                            | ۱۳۲۶۲۵                | ۶۸۷۷۹             | ۱۳۲۲۱۵۰  | صنایع محصولات کانی غیرفلزی (بجز فرآوردههای نفت)   |
| ۲۶۶۶۲                              | ۰                     | ۲۲۲۰۰۲            | ۲۸۸۶۶۷   | صنایع تولید فلزات اساسی                           |
| ۳۹۷۷۹۹                             | ۱۲۳۱۱۵                | ۱۶۶۶۰۰            | ۷۰۷۵۱۵   | صنایع ماشین آلات ، تجهیزات ، ابزار و محصولات فلزی |

دنباله ۲۱۲ - ارزش موجودی انبار کارگاههای بزرگ صنعتی استان مازندران برحسب فعالیت : ۱۳۶۵  
(هزار ریال) (جامعه ناپست)

| آخر اسفند سال ۱۳۶۵                 |                       |                   |          | فعالیت                                            |
|------------------------------------|-----------------------|-------------------|----------|---------------------------------------------------|
| مواد خام ، اولیه ، سوختها و روغنها | کالاهای در جریان سوخت | کالاهای ساخته شده | جمع      |                                                   |
| ۱۲۰۹۲۵۲۷                           | ۲۹۶۵۲۲۰               | ۱۲۵۷۰۶۸۶          | ۳۰۶۳۰۵۶۳ | جمع                                               |
| ۱۵۵۹۹۹۱                            | ۶۲۷۷۱                 | ۱۶۲۸۲۷۲           | ۲۲۶۲۰۳۲  | صنایع مواد غذایی ، اشامیدنیها و دخانیات           |
| ۷۵۱۷۸۶۸                            | ۲۳۶۲۲۲۷               | ۱۰۵۰۲۹۷۶          | ۲۱۳۸۵۱۸۲ | صنایع نساجی ، پوشاک و چرم                         |
| ۲۰۸۱۵۲۵                            | ۱۵۹۷۰۶                | ۹۷۲۰۱۹            | ۲۲۱۲۲۷۰  | صنایع چوب و محصولات چوبی                          |
| ۹۵۱۵                               | ۲۵                    | ۱۲۵               | ۹۶۸۵     | صنایع کاغذ ، مقوا ، چاپ و صحافی                   |
| ۲۲۲۲۵۲                             | ۱۰۵                   | ۷۲۱۲۷             | ۲۹۸۵۹۶   | صنایع شیمیائی و ذغالسنگ                           |
| ۱۲۱۲۳۲۸                            | ۲۲۲۸۵۸                | ۲۰۵۱۰۸            | ۱۶۲۲۲۹۲  | صنایع محصولات کانی غیرفلزی (بجز فرآوردههای نفت)   |
| ۷۳۹۲                               | ۰                     | ۰                 | ۷۳۹۲     | صنایع تولید فلزات اساسی                           |
| ۲۸۱۵۲۱                             | ۱۵۳۵۲۸                | ۱۷۶۰۲۹            | ۸۱۱۱۰۸   | صنایع ماشین آلات ، تجهیزات ، ابزار و محصولات فلزی |

ماخذ - مرکز آمار ایران - نشریه آمار کارگاهها، بزرگ صنعتی منتج از آمارگیری سال ۱۳۶۶

۲۱۲ - تعداد کارگران شامل کارگاههای بزرگ صنعتی استان مازندران در فصول مختلف سال و  
 (هزارریال) مزد و حقوق پرداختی به آنان بر حسب فعالیت : ۱۳۶۵

(جامعه ثابت)

| کارگران |       |      |       |              |       | فعالیت                                                      |
|---------|-------|------|-------|--------------|-------|-------------------------------------------------------------|
| تابستان |       | بهار |       | متوسط سالانه |       |                                                             |
| زن      | مرد   | زن   | مرد   | زن           | مرد   |                                                             |
| ۲۷۱۶    | ۲۲۵۵۶ | ۲۲۶۱ | ۲۳۸۰۱ | ۲۰۹۹         | ۲۳۹۵۹ | جمع                                                         |
| ۴۷۳     | ۴۳۰۷  | ۲۷۹  | ۲۲۸۶  | ۳۱۷          | ۲۲۳۳  | صنایع مواد غذایی ، اقامتگاهها و دخانیات                     |
| ۱۲۲۸    | ۱۱۶۰۲ | ۱۲۸۳ | ۱۱۴۹۸ | ۱۲۲۸         | ۱۲۰۵۶ | صنایع نساجی ، پوشاک و چرم                                   |
| ۷۰      | ۲۰۴۱  | ۶۵   | ۲۰۳۸  | ۶۹           | ۲۰۴۲  | صنایع چوب و محصولات چوبی                                    |
| ۰       | ۲۱    | ۰    | ۲۱    | ۰            | ۱۸    | صنایع کاغذ ، مطوا ، چاپ و صحافی                             |
| ۲۴      | ۳۱۵   | ۲۴   | ۲۰۶   | ۲۴           | ۳۲۳   | صنایع شیمیایی                                               |
| ۸۰۴     | ۳۴۱۷  | ۵۱۲  | ۲۶۸۰  | ۳۲۲          | ۲۴۲۷  | صنایع محصولات کانی غیر فلزی (بجز فراوردههای نفت و ذغال سنگ) |
| ۵       | ۵۷    | ۵    | ۶۴    | ۵            | ۴۶    | صنایع تولید فلزات اساسی                                     |
| ۹۲      | ۷۹۲   | ۹۳   | ۸۰۸   | ۹۳           | ۷۸۲   | صنایع ماشین آلات ، تجهیزات ، ابزار و محصولات فلزی           |

تنبأله ۲۱۲ - تعداد کارگران شامل کارگاههای بزرگ صنعتی استان مازندران در فصول مختلف سال و  
 (هزارریال) مزد و حقوق پرداختی به آنان بر حسب فعالیت : ۱۳۶۵

(جامعه ثابت)

| ماه<br>پرداختهای<br>نقدی و<br>غیرنقدی | مزد و<br>حقوق<br>پرداختی | جمع      | کارگران |       |       |       | فعالیت                                                      |
|---------------------------------------|--------------------------|----------|---------|-------|-------|-------|-------------------------------------------------------------|
|                                       |                          |          | زمستان  |       | پائیز |       |                                                             |
|                                       |                          |          | زن      | مرد   | زن    | مرد   |                                                             |
| ۹۵۸۲۷۰۷                               | ۱۴۴۲۰۷۵۰                 | ۲۴۰۲۲۵۶  | ۱۷۰۳    | ۲۲۹۲۲ | ۱۷۱۵  | ۲۲۵۵۶ | جمع                                                         |
| ۱۴۵۴۸۲۸                               | ۲۲۵۶۷۹۲                  | ۳۷۱۱۶۱۹  | ۲۷۳     | ۴۱۶۵  | ۲۴۱   | ۴۱۷۳  | صنایع مواد غذایی ، اقامتگاهها و دخانیات                     |
| ۵۶۸۷۵۵۸                               | ۷۷۷۰۳۹۳                  | ۱۳۴۵۷۹۵۱ | ۱۲۳۰    | ۱۱۸۹۹ | ۱۲۳۱  | ۱۳۲۳۳ | صنایع نساجی ، پوشاک و چرم                                   |
| ۱۴۲۹۰۹۲                               | ۲۱۰۰۹۹۳                  | ۳۵۳۰۰۸۵  | ۷۰      | ۲۰۴۲  | ۷۰    | ۲۰۴۲  | صنایع چوب و محصولات چوبی                                    |
| ۲۵۵۷                                  | ۷۰۶۰                     | ۹۶۱۶     | ۰       | ۱۳    | ۰     | ۱۸    | صنایع کاغذ ، مطوا ، چاپ و صحافی                             |
| ۸۶۷۷۸                                 | ۲۱۳۸۷۶                   | ۳۰۰۶۵۲   | ۲۴      | ۳۰۱   | ۲۴    | ۳۱۱   | صنایع شیمیایی                                               |
| ۶۸۲۰۵۸                                | ۱۶۰۱۴۱۳                  | ۲۲۸۳۲۷۰  | ۹       | ۱۷۱۶  | ۵۱    | ۱۹۷۳  | صنایع محصولات کانی غیر فلزی (بجز فراوردههای نفت و ذغال سنگ) |
| ۱۳۷۲۳                                 | ۲۲۲۹۹                    | ۳۶۰۲۲    | ۴       | ۳۱    | ۴     | ۳۱    | صنایع تولید فلزات اساسی                                     |
| ۲۲۷۱۰۲                                | ۴۶۷۹۲۵                   | ۶۹۵۰۲۶   | ۹۳      | ۷۵۳   | ۹۳    | ۷۸۰   | صنایع ماشین آلات ، تجهیزات ، ابزار و محصولات فلزی           |

ماخذ - مرکز آمار ایران - نشریه آمار کارگاههای بزرگ صنعتی منتج از آمارگیری سال ۱۳۶۶

۲۱۴ - تعداد کارمندان شاغل در کارگاههای بزرگ صنعتی استان مازندران در فصول مختلف سال و (هزار ریال) مزد و حقوق پرداختی به آنان بر حسب فعالیت : ۱۳۶۵ (جامعه ثابت)

| کارمندان |      |      |      |              |      | فعالیت                                                     |
|----------|------|------|------|--------------|------|------------------------------------------------------------|
| ناپستان  |      | مهار |      | متوسط سالانه |      |                                                            |
| زن       | مرد  | زن   | مرد  | زن           | مرد  |                                                            |
| ۱۶۸      | ۲۵۵۲ | ۱۶۷  | ۲۵۸۲ | ۱۶۷          | ۲۵۵۵ | جمع                                                        |
| ۲۶       | ۶۵۱  | ۲۶   | ۶۵۳  | ۲۶           | ۶۲۸  | منابع مواد غذایی ، اشامیدنیها و دخانیات                    |
| ۹۸       | ۹۲۶  | ۹۷   | ۹۲۲  | ۹۷           | ۹۲۲  | منابع نساجی ، پوشاک و چرم                                  |
| ۲۲       | ۷۱۰  | ۲۲   | ۷۱۶  | ۲۲           | ۷۱۱  | منابع چوب و محصولات چوبی                                   |
| ۰        | ۷    | ۰    | ۷    | ۰            | ۶    | منابع کاغذ ، مقوا ، چاپ و صحافی                            |
| ۸        | ۶۳   | ۹    | ۶۲   | ۸            | ۶۳   | منابع شیمیائی                                              |
| ۰        | ۱۰۲  | ۰    | ۹۹   | ۰            | ۹۸   | منابع محصولات کانی غیر فلزی (جز فرآوردههای نفت و ذغال سنگ) |
| ۵        | ۸    | ۵    | ۸    | ۵            | ۸    | منابع تولید فلزات اساسی                                    |
| ۹        | ۸۷   | ۸    | ۹۲   | ۹            | ۸۹   | منابع ماشین آلات ، تجهیزات ، ابزار و محصولات فلزی          |

دنباله ۲۱۴ - تعداد کارمندان شاغل در کارگاههای بزرگ صنعتی استان مازندران در فصول مختلف سال و (هزار ریال) مزد و حقوق پرداختی به آنان بر حسب فعالیت : ۱۳۶۵ (جامعه ثابت)

| سایر پرداختیهای نقدی و غیر نقدی | مزد و حقوق پرداختی | جمع     | کارمندان |      |       |      | فعالیت                                                     |
|---------------------------------|--------------------|---------|----------|------|-------|------|------------------------------------------------------------|
|                                 |                    |         | زمستان   |      | پائیز |      |                                                            |
|                                 |                    |         | زن       | مرد  | زن    | مرد  |                                                            |
| ۱۱۷۶۷۹۵                         | ۱۸۱۳۲۵۲            | ۲۹۹۰۰۲۶ | ۱۶۷      | ۲۵۳۸ | ۱۶۵   | ۲۵۴۵ | جمع                                                        |
| ۳۳۲۳۵۷                          | ۲۳۶۶۰۸             | ۷۷۰۹۶۲  | ۲۶       | ۶۲۳  | ۲۶    | ۶۲۵  | منابع مواد غذایی ، اشامیدنیها و دخانیات                    |
| ۲۹۸۶۰۱                          | ۷۵۶۹۳۵             | ۱۲۵۵۵۳۶ | ۹۸       | ۹۳۰  | ۹۵    | ۹۳۲  | منابع نساجی ، پوشاک و چرم                                  |
| ۲۵۲۲۷۰                          | ۲۰۸۲۳۳             | ۶۶۲۹۰۳  | ۲۲       | ۷۰۷  | ۲۲    | ۷۰۹  | منابع چوب و محصولات چوبی                                   |
| ۱۶۸۵                            | ۵۱۲۸               | ۶۸۱۲    | ۰        | ۵    | ۰     | ۶    | منابع کاغذ ، مقوا ، چاپ و صحافی                            |
| ۲۹۹۶۲                           | ۵۵۲۱۷              | ۸۵۳۷۹   | ۸        | ۶۲   | ۸     | ۶۱   | منابع شیمیائی                                              |
| ۱۱۶۱۰                           | ۵۹۱۰۲              | ۷۰۷۱۳   | ۰        | ۹۲   | ۰     | ۹۷   | منابع محصولات کانی غیر فلزی (جز فرآوردههای نفت و ذغال سنگ) |
| ۲۸۱۰                            | ۱۲۲۷۱              | ۱۷۰۸۰   | ۵        | ۸    | ۵     | ۸    | منابع تولید فلزات اساسی                                    |
| ۲۱۳۰۱                           | ۷۹۳۵۶              | ۱۲۰۶۵۶  | ۸        | ۸۹   | ۹     | ۸۷   | منابع ماشین آلات ، تجهیزات ، ابزار و محصولات فلزی          |

ماخذ - مرکز آمار ایران - نشریه آمار کارگاههای بزرگ صنعتی منتج از آمارگیری سال ۱۳۶۶

۲۱۵ - تعداد مزد و حقوق بگیران کارگاههای بزرگ صنعتی استان مازندران در فصول مختلف سال (هزار ریال) و مزد و حقوق پرداختی به آنان بر حسب فعالیت: ۱۳۶۵ (جامعه ثابت)

| تعداد مزد و حقوق بگیران |       |      |       |              |       | فعالیت                                                      |
|-------------------------|-------|------|-------|--------------|-------|-------------------------------------------------------------|
| تابستان                 |       | بهار |       | متوسط سالانه |       |                                                             |
| زن                      | مرد   | زن   | مرد   | زن           | مرد   |                                                             |
| ۲۸۸۲                    | ۲۷۱۱۰ | ۲۲۲۸ | ۲۶۲۸۳ | ۲۲۶۶         | ۲۶۵۱۲ | جمع                                                         |
| ۲۹۹                     | ۲۹۵۸  | ۳۰۵  | ۲۹۳۹  | ۲۲۲          | ۲۸۸۱  | منابع مواد غذایی، اقامتگاهها و دخانیات                      |
| ۱۳۲۶                    | ۱۲۵۳۰ | ۱۳۸۰ | ۱۲۲۲۱ | ۱۳۲۵         | ۱۲۹۸۹ | منابع نساجی، پوشاک و چرم                                    |
| ۹۲                      | ۲۷۵۱  | ۸۷   | ۲۷۵۲  | ۹۱           | ۲۷۵۲  | منابع چوب و محصولات چوبی                                    |
| ۰                       | ۲۸    | ۰    | ۲۸    | ۰            | ۲۲    | منابع کاغذ، مقوا، چاپ و صحافی                               |
| ۲۲                      | ۳۷۸   | ۲۲   | ۲۷۰   | ۲۲           | ۳۹۶   | منابع کیمیاوی                                               |
| ۸۰۲                     | ۲۵۱۹  | ۵۱۲  | ۲۷۷۹  | ۳۲۲          | ۲۵۲۵  | منابع محصولات کانی غیر فلزی (بجز فرآوردههای نفت و ذغال سنگ) |
| ۱۰                      | ۶۵    | ۱۰   | ۷۲    | ۱۰           | ۵۲    | منابع تولید فلزات اساسی                                     |
| ۱۰۱                     | ۸۸۱   | ۱۰۱  | ۹۰۰   | ۱۰۲          | ۸۷۳   | منابع ماشین آلات، تجهیزات، ابزار و محصولات فلزی             |

دنباله ۲۱۵ - تعداد مزد و حقوق بگیران کارگاههای بزرگ صنعتی استان مازندران در فصول مختلف سال (هزار ریال) و مزد و حقوق پرداختی به آنان بر حسب فعالیت: ۱۳۶۵ (جامعه ثابت)

| سایر پرداختیهای غیر نقدی | مزد و حقوق پرداختی | جمع      | تعداد مزد و حقوق بگیران |           |          |                                                             | فعالیت |
|--------------------------|--------------------|----------|-------------------------|-----------|----------|-------------------------------------------------------------|--------|
|                          |                    |          | زمستان                  |           | پائیز    |                                                             |        |
|                          |                    |          | زن                      | مرد       | زن       | مرد                                                         |        |
| ۱۰۷۶۰۵۰۲                 | ۱۶۲۵۲۰۰۲           | ۲۷۰۱۳۵۰۲ | ۱۸۷۰۳۲۶                 | ۱۸۸۰۳۷۱۰  | ۲۷۱۰۱    | جمع                                                         |        |
| ۱۷۸۹۱۸۲                  | ۲۶۹۳۲۰۰            | ۲۲۸۲۵۸۲  | ۲۹۹۲۸۰۸                 | ۲۶۷۲۸۱۸   | ۲۸۱۸۰۰۰  | منابع مواد غذایی، اقامتگاهها و دخانیات                      |        |
| ۶۱۸۶۱۵۹                  | ۸۵۲۷۳۲۸            | ۱۲۷۱۳۲۸۷ | ۱۳۲۸۱۲۸۹                | ۱۳۲۶۱۲۱۵۵ | ۱۲۱۵۵۰۰۰ | منابع نساجی، پوشاک و چرم                                    |        |
| ۱۶۸۳۵۶۲                  | ۲۵۰۹۲۲۶            | ۲۱۹۲۹۸۸  | ۹۲۲۷۵۱                  | ۹۲۲۷۵۶    | ۲۷۵۶۰۰۰  | منابع چوب و محصولات چوبی                                    |        |
| ۲۲۲۲                     | ۱۳۱۸۸              | ۱۶۲۲۹    | ۰                       | ۱۸۰       | ۲۲       | منابع کاغذ، مقوا، چاپ و صحافی                               |        |
| ۱۱۶۷۲۱                   | ۰۲۶۹۲۹۳            | ۳۸۶۰۲۲   | ۳۲۲۶۲                   | ۳۲۲۷۳     | ۳۷۳۰۰۰   | منابع کیمیاوی                                               |        |
| ۶۹۳۶۶۷                   | ۱۶۶۰۵۱۶            | ۲۳۵۲۱۸۳  | ۹۱۸۱۰                   | ۵۱۲۰۷۰    | ۲۰۷۰۰۰   | منابع محصولات کانی غیر فلزی (بجز فرآوردههای نفت و ذغال سنگ) |        |
| ۱۸۵۲۳                    | ۲۲۵۶۹              | ۵۳۱۱۲    | ۹۳۹                     | ۹۳۹       | ۳۹۰۰۰    | منابع تولید فلزات اساسی                                     |        |
| ۲۶۸۲۰۳                   | ۵۲۷۲۸۱             | ۸۱۵۶۸۳   | ۱۰۱۸۲۲                  | ۱۰۲۸۶۷    | ۸۶۷۰۰۰   | منابع ماشین آلات، تجهیزات، ابزار و محصولات فلزی             |        |

ماخذ - مرکز آمار ایران - نشریه آمار کارگاههای بزرگ صنعتی منتج از آمارگیری سال ۱۳۶۶

۲۱۶ - مقدار انواع سوختهای مصرف شده کارگاههای بزرگ صنعتی استان مازندران  
برحسب فعالیت : ۱۳۶۵

(جامعه ثابت)

| فعالیت     |            |            |       |
|------------|------------|------------|-------|
| نفت سفید   | نفت سیاه   | گازوشیل    | سخت   |
| (هزارلیتر) | (هزارلیتر) | (هزارلیتر) | مجمعل |
| ۲۲۰۵       | ۱۵۵۱۷۲     | ۲۵۲۵۲      | ۸۲۲   |
| ۷۲۸        | ۷۱۲۹       | ۸۶۱۳       | ۰     |
| ۲۰۵۶       | ۲۲۷۸۷      | ۶۲۰۳       | ۶۲۷   |
| ۸۸         | ۷۳۴۸       | ۱۱۱۴۵      | ۰     |
| ۵          | ۰          | ۲          | ۵     |
| ۶۰         | ۰          | ۷۸۸        | ۵     |
| ۲۴۵        | ۱۰۷۸۴۹     | ۲۶۷۱       | ۱۵۰   |
| ۳          | ۰          | ۳۰         | ۰     |
| ۲۰         | ۶۰         | ۷۹۹        | ۲۱    |

۲۱۶ - مقدار انواع سوختهای مصرف شده کارگاههای بزرگ صنعتی استان مازندران  
برحسب فعالیت : ۱۳۶۵

(جامعه ثابت)

| فعالیت     |      |                |         |
|------------|------|----------------|---------|
| بنزین      | گاز  | گاز            | ذغالسنگ |
| (هزارلیتر) | (تن) | (هزارمتر مکعب) | (تن)    |
| ۶۷۷۷       | ۱۲۲۱ | ۹۲             | ۷۱۷۷    |
| ۲۵۹۳       | ۳۲۱  | ۰              | ۰       |
| ۲۶۲        | ۸۳۰  | ۰              | ۱۹۸     |
| ۳۱۰۲       | ۵    | ۰              | ۰       |
| /          | /    | ۰              | ۰       |
| ۱۸۲        | ۵    | ۰              | ۰       |
| ۲۸۹        | ۲۰   | ۰              | ۶۹۷۹    |
| ۳          | ۱    | ۰              | ۰       |
| ۱۴۱        | ۳۹   | ۹۲             | ۰       |

ماخذ - مرکز آمار ایران - نشریه آمار کارگاههای بزرگ صنعتی منتج از آمارگیری سال ۱۳۶۶ -



۲۱۷ - ارزش انواع سوختهای مصرف شده کارگاههای بزرگ صنعتی استان مازندران  
 بر حسب فعالیت : ۱۳۶۵ (هزار ریال)

(جامعه ثابت)

| سوخت<br>مشمل | گازوئیل | نفت<br>سیاه | نفت<br>سفید | جمع    | فعالیت                                                     |
|--------------|---------|-------------|-------------|--------|------------------------------------------------------------|
| ۲۱۶۹         | ۹۲۹۸۶   | ۲۱۹۷۱۱      | ۸۹۲۵        | ۶۰۶۶۲۶ | جمع                                                        |
| ۰            | ۲۲۶۵۷   | ۹۲۲۶        | ۲۰۲۷        | ۱۱۹۸۵۹ | منابع مواد غذایی ، اشامیدنیها و دخانیات                    |
| ۱۵۲۴         | ۱۸۳۷۵   | ۴۰۹۲۶       | ۵۶۶۳        | ۹۲۲۲۴  | منابع نساجی ، پوشاک و چرم                                  |
| ۰            | ۲۲۸۲۰   | ۱۰۹۴۶       | ۲۲۲         | ۱۲۷۵۸۰ | منابع چوب و محصولات چوبی                                   |
| ۰            | ۱۰      | ۰           | ۱۳          | ۲۴     | منابع کاغذ ، مقوا ، چاپ و صحافی                            |
| ۵۰           | ۲۷۵۲    | ۰           | ۱۲۱         | ۸۶۹۵   | منابع شیمیایی                                              |
| ۱۸۰          | ۲۵۰۲۰   | ۱۵۸۲۴۷      | ۷۰۱         | ۲۵۰۸۰۳ | منابع محصولات کانی غیر فلزی (بجز فراوردههای نفت و ذغالسنگ) |
| ۰            | ۹۰      | ۰           | ۷           | ۲۹     | منابع تولید فلزات اساسی                                    |
| ۲۹۵          | ۲۲۴۹    | ۱۲۶         | ۶۲          | ۷۱۳۹   | منابع ماشین آلات ، تجهیزات ، ابزار و محصولات فلزی          |

۲۱۷ - دنباله ارزش انواع سوختهای مصرف شده کارگاههای بزرگ صنعتی استان مازندران  
 بر حسب فعالیت : ۱۳۶۵ (هزار ریال)

(جامعه ثابت)

| ذغالسنگ | گاز<br>مترمکعبی | گاز<br>کیلوگرمی | بمبوس  | فعالیت                                                     |
|---------|-----------------|-----------------|--------|------------------------------------------------------------|
| ۵۸۲۸۷   | ۲۲۶             | ۱۸۳۶۰           | ۲۰۲۹۲۲ | جمع                                                        |
| ۰       | ۰               | ۶۲۹۳            | ۷۸۳۲۶  | منابع مواد غذایی ، اشامیدنیها و دخانیات                    |
| ۱۵۰۹    | ۰               | ۱۰۳۷۴           | ۱۲۸۱۲  | منابع نساجی ، پوشاک و چرم                                  |
| ۰       | ۰               | ۱۲۷             | ۹۲۲۴۶  | منابع چوب و محصولات چوبی                                   |
| ۰       | ۰               | ۱۰              | ۲      | منابع کاغذ ، مقوا ، چاپ و صحافی                            |
| ۰       | ۰               | ۱۲۲             | ۵۶۲۸   | منابع شیمیایی                                              |
| ۵۶۷۷۸   | ۰               | ۲۳۰             | ۹۲۲۸   | منابع محصولات کانی غیر فلزی (بجز فراوردههای نفت و ذغالسنگ) |
| ۰       | ۰               | ۱۲۰             | ۷۵     | منابع تولید فلزات اساسی                                    |
| ۰       | ۲۲۶             | ۷۸۲             | ۲۲۸۷   | منابع ماشین آلات ، تجهیزات ، ابزار و محصولات فلزی          |

ماخذ - مرکز آمار ایران - نشریه آمار کارگاههای بزرگ صنعتی منتج از آمارگیری سال ۱۳۶۶

۲۱۸ - توزیع کارگاههای بزرگ صنعتی استان مازندران بتفکیک تعداد کارکنان و برحسب فعالیت : ۱۳۶۵  
( جامعه ثابت )

| فعالیت                                                        | جمع | ۹ نفر و کمتر | ۱۰-۱۹ نفر | ۲۰-۲۹ نفر | ۳۰-۳۹ نفر |
|---------------------------------------------------------------|-----|--------------|-----------|-----------|-----------|
| جمع                                                           | ۳۰۹ | ۲۰           | ۵۷        | ۵۰        | ۶۵        |
| صنایع مواد غذایی ، آشامیدنیها و دخانیات                       | ۶۸  | ۲            | ۱۶        | ۱۱        | ۱۵        |
| صنایع نساجی ، پوشاک و چرم                                     | ۵۹  | ۱            | ۲         | ۲         | ۱۷        |
| صنایع چوب و محصولات چوبی                                      | ۳۴  | ۲            | ۷         | ۲         | ۲         |
| صنایع کاغذ ، مقوا ، چاپ و صحافی                               | ۲   | ۰            | ۲         | ۰         | ۰         |
| صنایع شیمیائی                                                 | ۱۲  | ۱            | ۳         | ۳         | ۱         |
| صنایع محصولات کانی غیر فلزی ( بجز فرآورده های نفت و ذغالسنگ ) | ۱۱۸ | ۱۱           | ۲۳        | ۲۷        | ۲۷        |
| صنایع تولید فلزات اساسی                                       | ۱   | ۰            | ۰         | ۰         | ۰         |
| صنایع ماشین آلات ، تجهیزات ، ابزار و محصولات فلزی             | ۱۵  | ۲            | ۴         | ۱         | ۳         |

دنباله ۲۱۸ - توزیع کارگاههای بزرگ صنعتی استان مازندران بتفکیک تعداد کارکنان و برحسب فعالیت : ۱۳۶۵  
( جامعه ثابت )

| فعالیت                                                        | ۵۰-۹۹ نفر | ۱۰۰-۲۹۹ نفر | ۳۰۰-۴۹۹ نفر | ۵۰۰-۹۹۹ نفر | ۱۰۰۰ نفر و بیشتر |
|---------------------------------------------------------------|-----------|-------------|-------------|-------------|------------------|
| جمع                                                           | ۵۵        | ۲۶          | ۱۲          | ۲           | ۲                |
| صنایع مواد غذایی ، آشامیدنیها و دخانیات                       | ۱۲        | ۶           | ۵           | ۰           | ۰                |
| صنایع نساجی ، پوشاک و چرم                                     | ۱۲        | ۱۳          | ۵           | ۳           | ۳                |
| صنایع چوب و محصولات چوبی                                      | ۸         | ۹           | ۱           | ۱           | ۱                |
| صنایع کاغذ ، مقوا ، چاپ و صحافی                               | ۰         | ۰           | ۰           | ۰           | ۰                |
| صنایع شیمیائی                                                 | ۳         | ۱           | ۰           | ۰           | ۰                |
| صنایع محصولات کانی غیر فلزی ( بجز فرآورده های نفت و ذغالسنگ ) | ۱۷        | ۱۲          | ۱           | ۰           | ۰                |
| صنایع تولید فلزات اساسی                                       | ۱         | ۰           | ۰           | ۰           | ۰                |
| صنایع ماشین آلات ، تجهیزات ، ابزار و محصولات فلزی             | ۰         | ۵           | ۰           | ۰           | ۰                |

ماخذ - مرکز آمار ایران - نشریه آمار کارگاههای بزرگ صنعتی منتج از آمارگیری سال ۱۳۶۶

۲۱۹ - توزیع کارگاههای بزرگ صنعتی استان مازندران بتفکیک متوسط مزد و حقوق ماهانه  
پرداختی به کارگران برحسب فعالیت : ۱۳۶۵

(جامعه ثابت)

| فعالیت                                            |  | تعداد کل کارگاه | تعداد کارگاه دارای فعالیت | کمتر از ۳۰۰۰۰ ریال | ۳۰۰۰۰ تا ۴۰۰۰۰ ریال | ۴۰۰۰۰ تا ۵۰۰۰۰ ریال |
|---------------------------------------------------|--|-----------------|---------------------------|--------------------|---------------------|---------------------|
| جمع                                               |  | ۳۰۹             | ۱۹۱                       | ۳                  | ۹                   | ۱۹                  |
| منابع مواد غذایی ، اشامیدنیها و دخانیات           |  | ۶۸              | ۵۶                        | ۱                  | ۲                   | ۵                   |
| منابع نساجی ، پودناک و چرم                        |  | ۵۹              | ۵۰                        | ۰                  | ۰                   | ۲                   |
| منابع چوب و محصولات چوبی                          |  | ۳۲              | ۲۳                        | ۰                  | ۰                   | ۲                   |
| منابع کاغذ ، مقوا ، چاپ و صحافی                   |  | ۲               | ۲                         | ۰                  | ۰                   | ۰                   |
| منابع شیمیائی                                     |  | ۱۲              | ۱۱                        | ۰                  | ۰                   | ۲                   |
| منابع محصولات کانی غیرفلزی (بجز فرآورده های نفت و |  | ۱۱۸             | ۳۸                        | ۲                  | ۶                   | ۶                   |
| منابع تولید فلزات اساسی                           |  | ۱               | ۱                         | ۰                  | ۰                   | ۰                   |
| منابع ماشین آلات ، تجهیزات ، ابزار و محصولات فلزی |  | ۱۵              | ۱۰                        | ۰                  | ۱                   | ۰                   |

فصل ۲۱۹ - توزیع کارگاههای بزرگ صنعتی استان مازندران بتفکیک متوسط مزد و حقوق ماهانه  
پرداختی به کارگران برحسب فعالیت : ۱۳۶۵

(جامعه ثابت)

| فعالیت                                                     |  | ۵۰۰۰۰ تا ۶۰۰۰۰ ریال | ۶۰۰۰۰ تا ۷۰۰۰۰ ریال | ۷۰۰۰۰ تا ۸۰۰۰۰ ریال و بیشتر | ۸۰۰۰۰ ریال و بیشتر |
|------------------------------------------------------------|--|---------------------|---------------------|-----------------------------|--------------------|
| جمع                                                        |  | ۲۷                  | ۱۵                  | ۳۹                          | ۷۹                 |
| منابع مواد غذایی ، اشامیدنیها و دخانیات                    |  | ۸                   | ۲                   | ۱۵                          | ۲۱                 |
| منابع نساجی ، پودناک و چرم                                 |  | ۶                   | ۲                   | ۷                           | ۲۹                 |
| منابع چوب و محصولات چوبی                                   |  | ۲                   | ۲                   | ۵                           | ۱۰                 |
| منابع کاغذ ، مقوا ، چاپ و صحافی                            |  | ۱                   | ۰                   | ۰                           | ۱                  |
| منابع شیمیائی                                              |  | ۰                   | ۰                   | ۲                           | ۲                  |
| منابع محصولات کانی غیرفلزی (بجز فرآورده های نفت و ذغالسنگ) |  | ۶                   | ۲                   | ۸                           | ۶                  |
| منابع تولید فلزات اساسی                                    |  | ۰                   | ۰                   | ۰                           | ۱                  |
| منابع ماشین آلات ، تجهیزات ، ابزار و محصولات فلزی          |  | ۲                   | ۱                   | ۲                           | ۲                  |

ماخذ - مرکز آمار ایران - نشریه آمار کارگاههای بزرگ صنعتی منتخ از آمارگیری سال ۱۳۶۶ .

۲۲۰ - توزیع کارگاههای بزرگ صنعتی استان مازندران بتفکیک مزد و حقوق پرداختی به کارمندان  
برحسب فعالیت : ۱۳۶۵

( جامعه ثابت )

| فعالیت                                                    |  | تعداد کارگاه دارای فعالیت | تعداد کارگاه دارای اطلاع | کمتر از ۳۰۰۰۰ ریال | ۳۰۰۰۱ تا ۲۰۰۰۰۰ ریال | ۲۰۰۰۱ تا ۵۰۰۰۰۰ ریال |
|-----------------------------------------------------------|--|---------------------------|--------------------------|--------------------|----------------------|----------------------|
| جمع                                                       |  |                           |                          |                    |                      |                      |
| صنایع مواد غذایی ، آشامیدنیها و دخانیات                   |  |                           |                          |                    |                      |                      |
| صنایع نساجی ، پوشاک و چرم                                 |  |                           |                          |                    |                      |                      |
| صنایع چوب و محصولات چوبی                                  |  |                           |                          |                    |                      |                      |
| صنایع کاغذ ، مقوا ، چاپ و صحافی                           |  |                           |                          |                    |                      |                      |
| صنایع شیمیائی                                             |  |                           |                          |                    |                      |                      |
| صنایع محصولات کانی غیرفلزی (بجز فرآوردههای نفت و ذغالسنگ) |  |                           |                          |                    |                      |                      |
| صنایع تولید فلزات اساسی                                   |  |                           |                          |                    |                      |                      |
| صنایع ماشین آلات ، تجهیزات ، ابزار و محصولات فلزی         |  |                           |                          |                    |                      |                      |

نمودار ۲۲۰ - توزیع کارگاههای بزرگ صنعتی استان مازندران بتفکیک مزد و حقوق پرداختی به کارمندان  
برحسب فعالیت : ۱۳۶۵

( جامعه ثابت )

| فعالیت                                                    |  | ۵۰۰۰۱ تا ۶۰۰۰۰۰ ریال | ۶۰۰۰۱ تا ۷۰۰۰۰۰ ریال | ۷۰۰۰۱ تا ۸۰۰۰۰۰ ریال | ۸۰۰۰۱ تا بیشتر ریال |
|-----------------------------------------------------------|--|----------------------|----------------------|----------------------|---------------------|
| جمع                                                       |  |                      |                      |                      |                     |
| صنایع مواد غذایی ، آشامیدنیها و دخانیات                   |  |                      |                      |                      |                     |
| صنایع نساجی ، پوشاک و چرم                                 |  |                      |                      |                      |                     |
| صنایع چوب و محصولات چوبی                                  |  |                      |                      |                      |                     |
| صنایع کاغذ ، مقوا ، چاپ و صحافی                           |  |                      |                      |                      |                     |
| صنایع شیمیائی                                             |  |                      |                      |                      |                     |
| صنایع محصولات کانی غیرفلزی (بجز فرآوردههای نفت و ذغالسنگ) |  |                      |                      |                      |                     |
| صنایع تولید فلزات اساسی                                   |  |                      |                      |                      |                     |
| صنایع ماشین آلات ، تجهیزات ، ابزار و محصولات فلزی         |  |                      |                      |                      |                     |

ماخذ - مرکز آمار ایران - نشریه آمار کارگاههای بزرگ صنعتی منتج از آمارگیری سال ۱۳۶۶

۲۲۱ - توزیع تعداد کارگاههای بزرگ صنعتی استان مازندران بتفکیک گروههای ارزش افزوده  
برحسب فعالیت : ۱۳۶۵  
( جامعه ثابت )

| فعالیت       |                        |                     |                      |                       |                                                               |
|--------------|------------------------|---------------------|----------------------|-----------------------|---------------------------------------------------------------|
| تعداد کارگاه | کمتر از ۲۰ میلیون ریال | ۲۱ - ۵۰ میلیون ریال | ۵۱ - ۱۰۰ میلیون ریال | ۱۰۱ - ۲۰۰ میلیون ریال |                                                               |
| ۳۰۹          | ۱۵۰                    | ۵۷                  | ۲۸                   | ۲۶                    | جمع                                                           |
| ۶۸           | ۲۶                     | ۱۶                  | ۱۲                   | ۳                     | صنایع مواد غذایی ، اشامیدنیها و دخانیات                       |
| ۵۹           | ۲۲                     | ۱۰                  | ۷                    | ۵                     | صنایع نساجی ، پوشاک و چرم                                     |
| ۳۴           | ۷                      | ۵                   | ۸                    | ۶                     | صنایع چوب و محصولات چوبی                                      |
| ۲            | ۱                      | ۱                   | ۰                    | ۰                     | صنایع کاغذ ، مقوا ، چاپ و صحافی                               |
| ۱۲           | ۲                      | ۳                   | ۲                    | ۲                     | صنایع شیمیائی                                                 |
| ۱۱۸          | ۸۷                     | ۱۹                  | ۲                    | ۷                     | صنایع محصولات کانی غیر فلزی ( بجز فرآوردههای نفت و ذغال سنگ ) |
| ۱            | ۰                      | ۰                   | ۰                    | ۱                     | صنایع تولید فلزات اساسی                                       |
| ۱۵           | ۵                      | ۳                   | ۳                    | ۲                     | صنایع ماشین آلات ، تجهیزات ، ابزار و محصولات فلزی             |

دنباله ۲۲۱ - توزیع تعداد کارگاههای بزرگ صنعتی استان مازندران بتفکیک گروههای ارزش افزوده  
برحسب فعالیت : ۱۳۶۵  
( جامعه ثابت )

| فعالیت                |                       |                       |                         |                  |                                                               |
|-----------------------|-----------------------|-----------------------|-------------------------|------------------|---------------------------------------------------------------|
| ۲۰۱ - ۳۰۰ میلیون ریال | ۳۰۱ - ۴۰۰ میلیون ریال | ۴۰۱ - ۵۰۰ میلیون ریال | ۵۰۰ میلیون ریال و بیشتر | ارزش افزوده منفی |                                                               |
| ۷                     | ۳                     | ۲                     | ۲۰                      | ۶                | جمع                                                           |
| ۲                     | ۰                     | ۲                     | ۶                       | ۱                | صنایع مواد غذایی ، اشامیدنیها و دخانیات                       |
| ۲                     | ۲                     | ۰                     | ۹                       | ۲                | صنایع نساجی ، پوشاک و چرم                                     |
| ۲                     | ۱                     | ۰                     | ۲                       | ۱                | صنایع چوب و محصولات چوبی                                      |
| ۰                     | ۰                     | ۰                     | ۰                       | ۰                | صنایع کاغذ ، مقوا ، چاپ و صحافی                               |
| ۰                     | ۰                     | ۰                     | ۰                       | ۱                | صنایع شیمیائی                                                 |
| ۰                     | ۰                     | ۰                     | ۱                       | ۰                | صنایع محصولات کانی غیر فلزی ( بجز فرآوردههای نفت و ذغال سنگ ) |
| ۰                     | ۰                     | ۰                     | ۰                       | ۰                | صنایع تولید فلزات اساسی                                       |
| ۱                     | ۰                     | ۰                     | ۰                       | ۱                | صنایع ماشین آلات ، تجهیزات ، ابزار و محصولات فلزی             |

ماخذ - مرکز آمار ایران - نشریه آمار کارگاههای بزرگ صنعتی منتج از آمارگیری سال ۱۳۶۶

۲۲۲ - خرید انرژی ، حداکثر بار و ضریب بار در مناطق شرکت برق منطقه استان مازندران : ۱۳۶۷

| منطقه                | خریداری شده (هزار کیلو ساعت) | حداکثر بار همزمان (کیلووات) در بهترین ماه | ضریب بار (درصد) |
|----------------------|------------------------------|-------------------------------------------|-----------------|
| جمیع کسول            | ۱۹۸۱۳۶۲                      | ۲۸۸۰۰۰                                    | ۶۱/۶            |
| گنبد                 | ۱۲۲۸۹۸                       | ۲۲۸۰۰                                     | ۵۹/۲            |
| کلانہ                | ۲۲۸۷۳                        | ۶۷۰۰                                      | ۶۰/۰            |
| علی آباد             | ۱۱۵۶۵۳                       | ۱۹۸۰۰                                     | ۶۰/۲            |
| گرگان                | ۲۳۳۲۲۸                       | ۲۵۰۰۰                                     | ۵۹/۵            |
| بهبهر                | ۱۶۷۷۷۸                       | ۲۹۰۰۰                                     | ۶۲/۰            |
| ساری                 | ۲۲۲۵۸۹                       | ۵۲۱۰۰                                     | ۶۲/۲            |
| قاشمشهر              | ۱۹۹۳۲۸                       | ۲۲۳۰۰                                     | ۶۱/۲            |
| سوادکوه              | ۲۲۸۲۳                        | ۵۸۰۰                                      | ۶۹/۷            |
| بابل                 | ۲۵۲۰۸۲                       | ۵۷۳۰۰                                     | ۶۶/۲            |
| بابلسر               | ۷۱۳۰۲                        | ۱۵۶۰۰                                     | ۶۲/۲            |
| اصل                  | ۱۸۵۰۵۶                       | ۲۲۹۰۰                                     | ۶۰/۵            |
| نور                  | ۲۲۵۸۸                        | ۵۷۰۰                                      | ۲۹/۱            |
| نوشهر                | ۱۱۶۸۵۰                       | ۲۱۸۰۰                                     | ۵۸/۲            |
| تنکابن               | ۸۶۹۰۳                        | .                                         | .               |
| فایعات و معارف پستها | ۶۶۱۷۰                        | ۲۵۲۰۰                                     | .               |

ماخذ - شرکت برق منطقه ای استان \*

۲۲۲- میزان فروش برقی به تفکیک موارد مصرف در مناطق شرکت برق منطقه‌ای استان مازندران : ۱۳۶۷  
( هزار کیلو وات ساعت )

| مناطق    | جمع     | خانگی شهری | عمومی  | صنعتی  | کشاورزی | بازفروش | خبریه و مساجد | موسسات دولتی | روشنایی معابر | خانگی روستایی |
|----------|---------|------------|--------|--------|---------|---------|---------------|--------------|---------------|---------------|
| جمع کل   | ۱۷۳۶۷۷۲ | ۵۳۰۸۹۹     | ۲۵۹۱۱۸ | ۱۹۰۳۳۲ | ۴۰۱۱۹   | ۱۵۶۷۱   | ۳۱۵۳۰         | ۲۶۹۱۹۹       | ۲۷۶۷۰         | ۳۷۲۲۳۶        |
| گنبد     | ۱۳۱۴۷۳  | ۲۲۲۵۶      | ۱۹۳۱۴  | ۱۵۳۵۳  | ۶۸۴۷    | .       | ۵۷۲۲          | ۱۲۵۸۲        | ۲۷۸۵          | ۲۶۴۱۳         |
| کلاله    | ۳۱۷۱۳   | ۶۶۶۶       | ۳۲۸۹   | ۳۴۱    | ۴۹۴     | .       | ۱۳۲۶          | ۱۸۰۲         | ۸۱۷           | ۱۶۷۴۹         |
| علی آباد | ۸۲۷۷۹   | ۱۱۹۵۲      | ۱۰۳۱۹  | ۲۱۷۳۹  | ۸۴۵۸    | .       | ۲۵۸۱          | ۵۹۹۲         | ۲۷۶۷          | ۱۸۹۷۱         |
| گرگان    | ۲۴۲۱۶۷  | ۸۱۳۳۵      | ۲۲۹۲۵  | ۱۸۹۸۲  | ۱۴۰۲۹   | ۴۷۰۵    | ۹۵۷۸          | ۳۳۲۴۳        | ۲۶۴۲          | ۳۹۷۰۶         |
| بهبهر    | ۱۷۵۴۷۳  | ۳۰۴۵۹      | ۱۵۳۴۲  | ۲۲۷۵۳  | ۳۱۶۱    | ۳۹۷۵    | ۳۶۷۸          | ۷۳۳۳         | ۱۹۳۰          | ۲۰۸۳۱         |
| ساری     | ۱۹۰۸۹۶  | ۶۱۰۱۰      | ۲۲۷۴۱  | ۲۱۸۰۵  | ۱۴۳۸    | ۵۰۵۴    | ۱۶۷۷          | ۴۴۴۹۰        | ۲۰۱۵          | ۳۰۶۶۶         |
| قائم شهر | ۱۸۴۹۵۶  | ۵۹۸۶۳      | ۱۹۰۶۲  | ۳۸۱۹۹  | ۲۰۹۱    | ۲۶۶     | ۱۷۵۱          | ۲۹۴۶۴        | ۱۸۴۲          | ۳۲۴۱۶         |
| سوادکوه  | ۲۷۴۲۵   | ۴۸۵۸       | ۲۷۰۵   | ۲۷۷    | ۵       | .       | ۲۴۲           | ۸۶۱۴         | ۱۴۲۰          | ۹۳۱۴          |
| بابل     | ۱۹۷۴۲۰  | ۶۴۰۲۹      | ۳۴۰۴۰  | ۱۰۴۲۰  | ۲۳۱۹    | ۳۰۸     | ۲۲۰۴          | ۶۵۲۴         | ۴۴۹۳          | ۷۳۰۴۳         |
| بابلسر   | ۸۱۵۷۹   | ۳۱۹۹۵      | ۱۷۲۴۱  | ۱۶۳۵   | ۱۹۴     | .       | ۵۵۵           | ۸۶۲۹         | ۱۸۶۰          | ۱۹۴۵۰         |
| امل      | ۱۷۲۸۷۸  | ۲۲۸۵۰      | ۳۸۵۱۷  | ۲۶۵۲۱  | ۷۷۸     | ۱۳۶۳    | ۱۱۹۷          | ۱۹۱۷۵        | ۲۰۵۳          | ۴۰۴۲۴         |
| نور      | ۳۵۰۵۳   | ۱۳۶۴۰      | ۷۱۵۸   | ۶۱۷    | ۱۵۸     | .       | ۱۵۱           | ۳۹۹۳         | ۶۵۶           | ۸۶۷۹          |
| نوشهر    | ۱۰۰۷۶۳  | ۲۴۷۸۴      | ۱۹۲۹۷  | ۲۷۲۰   | ۱۲۷     | .       | ۳۸۷           | ۱۴۴۴۱        | ۲۳۸۸          | ۱۶۴۱۹         |
| تنکابن   | ۸۰۱۸۹   | ۳۲۹۸۲      | ۱۶۷۶۴  | ۲۹۷۰   | .       | .       | ۴۵۱           | ۷۸۶۷         | .             | ۱۹۱۵۵         |

ماخذ : شرکت برق منطقه‌ای استان

۲۲۲ - تعداد مشترکین برق بتفکیک موارد مصرف در مناطق شرکت برق منطقه‌ای استان مازندران: ۱۳۶۷

| مناطق         | جمع    | خانگی  | عمومی | منعتی | کشاورزی | بازفروش | موسسات دولتی | مخبریه و مساجد | مشترکین روستایی |
|---------------|--------|--------|-------|-------|---------|---------|--------------|----------------|-----------------|
| جمع کل        | ۶۵۱۹۹۴ | ۲۷۰۰۷۹ | ۷۲۱۳۴ | ۲۱۹   | ۱۴۰۵    | ۶۵      | ۵۲۰۶         | ۱۵۳۵           | ۳۰۱۴۵۱          |
| کنید.....     | ۵۰۲۲۳  | ۲۰۷۲۲  | ۶۳۵۷  | ۲۰    | ۱۷۹     | ۰       | ۴۱۱          | ۱۲۸            | ۲۲۴۰۴           |
| کلاله.....    | ۲۲۴۰۴  | ۲۲۰۹   | ۱۳۵۴  | ۱     | ۱۷      | ۰       | ۱۸۷          | ۱۷             | ۱۶۶۱۹           |
| علی آباد..... | ۲۵۲۳۹  | ۷۶۹۵   | ۲۱۵۳  | ۱۴    | ۱۴۴     | ۰       | ۲۸۵          | ۳۸             | ۱۴۹۲۰           |
| گرگان.....    | ۸۰۵۹۳  | ۳۷۶۵۹  | ۱۰۲۱۹ | ۲۷    | ۲۸۵     | ۱۸      | ۶۹۲          | ۳۲۸            | ۳۱۳۶۵           |
| بهبهر.....    | ۲۵۷۸۲  | ۲۰۴۹۵  | ۵۶۰۶  | ۱۵    | ۲۳۷     | ۲۱      | ۴۹۵          | ۱۰۹            | ۱۸۸۰۴           |
| ساری.....     | ۶۵۰۴۸  | ۳۰۶۶۹  | ۶۹۳۷  | ۲۱    | ۱۱۳     | ۱۸      | ۶۷۳          | ۱۳۲            | ۲۶۴۸۵           |
| قاششهر.....   | ۶۲۲۸۱  | ۲۹۰۰۷  | ۶۳۷۱  | ۱۴    | ۱۵۸     | ۱       | ۳۹۱          | ۱۴۶            | ۲۶۳۹۳           |
| سوادکوه.....  | ۱۹۵۸۱  | ۲۳۵۰   | ۱۰۶۹  | ۲     | ۳       | ۰       | ۲۰۹          | ۲۸             | ۱۳۹۲۰           |
| بابل.....     | ۸۴۴۰۲  | ۲۷۴۶۹  | ۹۰۶۸  | ۲۵    | ۸۱      | ۱       | ۳۵۹          | ۲۷۴            | ۲۷۱۳۵           |
| بابلسر.....   | ۲۹۲۴۰  | ۱۳۶۶۱  | ۳۵۷۴  | ۹     | ۶       | ۰       | ۱۷۱          | ۴۳             | ۱۱۷۷۶           |
| امل.....      | ۶۵۲۴۴  | ۲۴۴۹۴  | ۶۴۸۹  | ۳۴    | ۴۵      | ۶       | ۴۹۸          | ۹۱             | ۳۳۸۸۷           |
| نور.....      | ۱۷۱۲۱  | ۷۵۲۶   | ۱۶۱۳  | ۵     | ۱۷      | ۰       | ۲۲۹          | ۳۰             | ۷۷۰۱            |
| نوشهر.....    | ۴۴۲۱۶  | ۲۳۴۰۸  | ۵۹۷۶  | ۲۱    | ۱۷      | ۰       | ۳۹۴          | ۹۴             | ۱۴۳۰۶           |
| تنکابن.....   | ۲۰۲۰۰  | ۱۸۶۹۳  | ۵۳۳۸  | ۱۱    | ۱۳      | ۰       | ۴۱۲          | ۷۷             | ۱۵۷۴۶           |

ماخذ - شرکت برق منطقه‌ای استان



۲۲۵- تعداد مشترکین برق، آب و گاز در شهرهای استان مازندران تا پایان سال ۱۳۶۷

| شهری  | آب<br>لوله کشی | برق<br>(۱) | گاز   |
|-------|----------------|------------|-------|
| ۱۶۲۲۱ | ۲۶۲۱۳۰         | ۶۰۵۳۸۱     | ..... |
| •     | ۲۷۸۷           | ۴۲۹۷       | ..... |
| •     | ۲۷۰۲           | ۷۶۱۱       | ..... |
| •     | ۲۲۲۰           | ۶۵۵۹       | ..... |
| •     | ۱۵۸۶           | ۲۴۴۴       | ..... |
| •     | ۱۹۷۰           | ۳۷۶۰       | ..... |
| •     | ۲۹۱۲           | ۵۶۰۹       | ..... |
| •     | ۱۲۲۵           | ۱۶۷۸۹      | ..... |
| •     | ۶۹۷۹           |            | ..... |
| •     | ۹۹۶۷           | ۱۵۲۱۳      | ..... |
| •     | ۷۲۵            | ۲۵۷۲       | ..... |
| •     | ۱۲۳۰           | ۳۹۱۳       | ..... |
| •     | ۷۸۰            | ۶۴۶۷       | ..... |
| •     | ۷۸۲۲           | ۱۲۹۲۹      | ..... |
| •     | ۲۸۲۵           | ۸۰۶۷       | ..... |
| •     | ۲۲۳۰           | ۱۲۱۳۱      | ..... |
| •     | ۵۷۹            | .....      | ..... |
| •     | ۲۱۷۳۷          | ۵۰۹۳۲      | ..... |
| •     | ۲۰۱۵           | ۱۱۷۵۸      | ..... |
| •     | ۷۵۵۰           | ۱۴۴۶۲      | ..... |
| •     | ۳۳۲۵           | ۱۰۳۸۵      | ..... |
| •     | ۲۰۳۸۳          | ۵۸۰۷۰      | ..... |
| •     | ۹۹۲            | ۲۳۵۶       | ..... |
| •     | ۳۴۴۰           | ۱۱۵۸۹      | ..... |

دنباله ۲۲۵ - تعداد مشترکین برق، آب و گاز در شهرهای استان مازندران تا پایان سال ۱۳۶۷

| شهر                 | برق<br>(۱) | آب<br>لوله کشی | گاز شهری |
|---------------------|------------|----------------|----------|
| قاشمشهر             | ۲۶۵۳۶      | ۲۲۷۵۹          | .        |
| شهرگاه              | ۵۱۳۸       | ۱۶۱۳           | .        |
| زیرآب               | ۶۰۲۹       | ۱۹۰۵           | .        |
| آلاخت               | ۸۰۲        | ۵۲۰            | .        |
| پل سفید             | ۷۶۱۰       | ۱۲۳۷           | .        |
| ساری                | ۵۵۹۰۲      | ۲۷۲۵۸          | .        |
| نکا                 | ۱۲۳۲۶      | ۵۲۵۹           | .        |
| رستمکلا (بهشتی شهر) | ۲۹۳۵       | ۱۸۷۲           | ۵۱۹      |
| گلوگاه              | ۲۷۶۱       | ۲۷۷۵           | ۱۱۶۵     |
| بهشهر               | ۱۸۹۳۷      | ۱۰۶۳۰          | ۶۶۷۹     |
| بندرگز              | ۶۷۹۳       | ۲۳۹۲           | ۱۶۱۰     |
| کرنکوی              | ۱۰۳۲۰      | ۳۸۲۰           | ۱۲۳۱     |
| گمش ده              | ۲۶۷۵       | ۱۶۰۱           | .        |
| بندرترکمن           | ۱۰۹۱۹      | ۲۲۶۹           | .        |
| آق قلا              | ۹۱۰۶       | ۲۱۶۰           | .        |
| گرگان               | ۳۹۷۷۲      | ۲۷۰۱۳          | .        |
| علی آباد            | ۱۳۵۵۳      | ۶۲۹۹           | ۳۱۰۱     |
| خان بهین            | ۵۹۳۸       | ۱۲۹۰           | ۲۵۷      |
| رامیان              | ۱۲۷۸       | ۱۲۱۸           | .        |
| آزاد شهر            | ۱۱۷۲۶      | ۳۰۰۷           | .        |
| مینودشت             | ۶۷۶۰       | ۳۰۸۵           | ۱۵۵۹     |
| گالیکش              | ۵۳۷۸       | ۱۷۶۹           | .        |
| کلاله               | ۱۵۱۲۷      | ۱۶۳۷           | .        |
| گنبد                | ۳۰۲۷۹      | ۱۵۲۷۷          | .        |

(۱) - برق شهر رینه لاریجان در حوزه عملیاتی برق منطقه‌ای تهران میباشد.  
 - ماخذ - شرکت برق منطقه‌ای استان  
 - شرکت ملی گاز منطقه ۹ گاز مازندران  
 - شرکت آب منطقه‌ای شمال  
 - شهرداریهای استان

۲۲۶ - تعداد روستاهای برق‌دار شده بتفکیک مناطق شرکت برق منطقه‌ای مازندران : ۱۳۶۷

| تعداد روستاهای<br>برق‌دار شده تا پایان<br>سال ۱۳۶۷ | تعداد روستاهای<br>برق‌دار شده در<br>سال ۱۳۶۷ | مناطق    |
|----------------------------------------------------|----------------------------------------------|----------|
| ۲۸۲۱                                               | ۵۶                                           | جمع‌کسب  |
| ۲۳۹                                                | ۵                                            | گنبد     |
| ۲۰۰                                                | ۳                                            | کلاه     |
| ۱۱۳                                                | ۴                                            | علی‌آباد |
| ۲۲۵                                                | ۳                                            | گرگان    |
| ۱۲۱                                                | ۴                                            | بشهر     |
| ۲۵۳                                                | ۱۱                                           | ساری     |
| ۲۵۹                                                | .                                            | قائم‌شهر |
| ۱۷۸                                                | ۴                                            | سوانکوه  |
| ۳۶۵                                                | ۱۱                                           | بابل     |
| ۷۳                                                 | .                                            | بابلسر   |
| ۳۹۸                                                | ۷                                            | اصل      |
| ۸۲                                                 | .                                            | نور      |
| ۱۸۰                                                | ۲                                            | نوشهر    |
| ۱۳۳                                                | ۲                                            | تنکابن   |

ماخذ - شرکت برق منطقه‌ای استان .

۲۲۷ - نیروی انسانی موجود در شرکت برق منطقه‌ای مازندران : ۱۳۶۷

| توزیع و بهره‌برداری |                  |       |              |                      |                 | کارکنان<br>قراردادی | کلی کارکنان |
|---------------------|------------------|-------|--------------|----------------------|-----------------|---------------------|-------------|
| کارگر               | کمتر از<br>دیپلم | دیپلم | فوق<br>دیپلم | تکنیسین و<br>اپراتور | تحمیلات<br>مالی |                     |             |
| ۹۵۶                 | ۱۸۰              | ۲۵۶   | ۲۷           | ۲۵۹                  | ۵۰              | ۱۹۰                 | ۲۵۹۶        |

دنباله ۲۲۷ - نیروی انسانی موجود در شرکت برق منطقه‌ای مازندران : ۱۳۶۷

| مالی         |                 | نوبازی |                  |       |              |                      |                 |
|--------------|-----------------|--------|------------------|-------|--------------|----------------------|-----------------|
| فوق<br>دیپلم | تحمیلات<br>مالی | کارگر  | کمتر از<br>دیپلم | دیپلم | فوق<br>دیپلم | تکنیسین و<br>اپراتور | تحمیلات<br>عالی |
| .            | ۱۰              | ۱۳۷    | ۸                | ۱۶    | ۵            | ۲۰                   | ۱۵              |

دنباله ۲۲۷ - نیروی انسانی موجود در شرکت برق منطقه‌ای مازندران : ۱۳۶۷

| اداری |                  |       |              |                 | مالی  |                  |       |
|-------|------------------|-------|--------------|-----------------|-------|------------------|-------|
| کارگر | کمتر از<br>دیپلم | دیپلم | فوق<br>دیپلم | تحمیلات<br>عالی | کارگر | کمتر از<br>دیپلم | دیپلم |
| ۲۲۸   | ۴۰               | ۷۹    | ۲            | ۲۲              | ۲     | ۲۰               | ۶۲    |

ماخذ - شرکت برق منطقه‌ای استان \*

۲۲۸ - مشخصات فنی مراکز رادیوئی استان مازندران : ۱۳۶۷

| قدرت فرستنده<br>(کیلو وات) |         | تاریخ افتتاح |     | نام فرستنده                            |
|----------------------------|---------|--------------|-----|----------------------------------------|
| روز                        | اعلی    | سال          | ماه |                                        |
| ۱                          | ۱۰      | ۱۳۳۸         | ۵   | فرستنده رادیوئی گرگان                  |
| ۰                          | ۲ × ۱۰  | ۱۳۵۱         | ۴   | فرستنده رادیوئی دریا                   |
| ۰                          | ۲ × ۱۰  | ۱۳۵۵         | ۲   | فرستنده رادیوئی ساری (برنامه اول)      |
| ۰                          | ۲ × ۱۰  | ۱۳۵۶         | ۲   | فرستنده رادیوئی ساری (برنامه دوم)      |
| ۰                          | ۲ × ۴۰۰ | ۱۳۶۲         | ۱   | فرستنده رادیوئی بندر ترکمن             |
| ۱۰                         | ۱۰      | ۱۳۶۵         | ۲   | فرستنده رادیوئی FM درازنو (برنامه اول) |
| ۱۰                         | ۱۰      | ۱۳۶۵         | ۲   | فرستنده رادیوئی FM درازنو (برنامه دوم) |
| ۱۰                         | ۱۰      | ۱۳۶۵         | ۱۱  | فرستنده رادیوئی FM سوردار (برنامه اول) |
| ۱۰                         | ۱۰      | ۱۳۶۵         | ۱۱  | فرستنده رادیوئی FM سوردار (برنامه دوم) |

دنباله ۲۲۸ - مشخصات فنی مراکز رادیوئی استان مازندران : ۱۳۶۷

| فرکانس | نوع موج | طول موج (متر) | نام فرستنده                            |
|--------|---------|---------------|----------------------------------------|
|        |         |               |                                        |
| ۱۵۱۲/۰ | A M     | ۱۹۸/۵         | فرستنده رادیوئی گرگان                  |
| ۱۲۱۵/۰ | A M     | ۲۴۶/۹         | فرستنده رادیوئی دریا                   |
| ۸۱۹/۰  | A M     | ۳۶۶/۳         | فرستنده رادیوئی ساری (برنامه اول)      |
| ۱۳۶۸/۰ | A M     | ۲۱۹/۲         | فرستنده رادیوئی ساری (برنامه دوم)      |
| ۱۴۴۹/۰ | A M     | ۲۰۷/۰         | فرستنده رادیوئی بندر ترکمن             |
| ۹۶/۸   | F M     |               | فرستنده رادیوئی FM درازنو (برنامه اول) |
| ۱۰۳/۶  | F M     |               | فرستنده رادیوئی FM درازنو (برنامه دوم) |
| ۱۰۵/۷  | F M     |               | فرستنده رادیوئی FM سوردار (برنامه اول) |
| ۹۶/۵   | F M     |               | فرستنده رادیوئی FM سوردار (برنامه دوم) |

ماخذ - صدا و سیما جمهوری اسلامی ایران - مرکز ساری

۲۲۹- تعداد استودیوهای ضبط و پخش رادیو و تلویزیونی صدا و سیما جمهوری اسلامی ایران - استان مازندران : ۱۳۶۷

| استودیو تلویزیونی |       |     | استودیو رادیویی |     |     | نام مرکز   |
|-------------------|-------|-----|-----------------|-----|-----|------------|
| پخش               | ضبط   | جمع | پخش             | ضبط | جمع |            |
| ۰                 | ۱     | ۱   | ۲               | ۵   | ۸   | جمع        |
| ۰                 | ۱ (۱) | ۱   | ۱               | ۱   | ۲   | مرکز ساری  |
| ۰                 | ۰     | ۰   | ۲               | ۲   | ۴   | مرکز گرگان |

(۱) - کار پخش هم از همین استودیو انجام میگردد -  
 ماخذ - صدا و سیما جمهوری اسلامی ایران - مرکز ساری -  
 مرکز گرگان -

۲۳۰- مشخصات فنی مراکز تلویزیونی استان مازندران : ۱۳۶۷ (۱)

| مشخصات فنی       |       | تاریخ افتتاح |     | فرستنده                                       |
|------------------|-------|--------------|-----|-----------------------------------------------|
| ارتفاع دکل (متر) | کانال | سال          | ماه |                                               |
| ۵۲               | ۵     | ۱۳۵۰         | ۶   | فرستنده سوردار علمده برنامه اول               |
| ۵۲               | ۹     | ۱۳۵۵         | ۸   | فرستنده سوردار علمده برنامه دوم               |
| ۸۲               | ۶     | ۱۳۶۲         | ۵   | فرستنده شهید رجایی (درازنو) کردکوی برنامه اول |
| ۸۲               | ۱۰    | ۱۳۶۲         | ۱۲  | فرستنده شهید رجایی (درازنو) کردکوی برنامه دوم |

دنباله ۲۳۰ - مشخصات فنی مراکز تلویزیونی استان مازندران : ۱۳۶۷ (۱)

| مشخصات فنی |        |                           |       |      | فرستنده                                       |
|------------|--------|---------------------------|-------|------|-----------------------------------------------|
| تعمیر      |        | قدرت فرستنده ( کیلو وات ) |       |      |                                               |
| مداد       | تعمیر  | تعمیر                     | ذخیره | اصلی |                                               |
| ۱۷۵/۲۵     | ۱۸۰/۲۵ | ۱۸۰۰                      | ۱۰    | ۱۰   | فرستنده سوردار علمده برنامه اول               |
| ۲۰۳/۲۵     | ۲۰۸/۲۵ | ۱۸۰۰                      | ۱۰    | ۱۰   | فرستنده سوردار علمده برنامه دوم               |
| ۱۸۲/۲۵     | ۱۸۷/۲۵ | ۱۸۰۰                      | ۱۰    | ۱۰   | فرستنده شهید رجایی (درازنو) کردکوی برنامه اول |
| ۲۱۰/۲۵     | ۲۱۵/۲۵ | ۱۸۰۰                      | ۱۰    | ۱۰   | فرستنده شهید رجایی (درازنو) کردکوی برنامه دوم |

(۱) - شامل رله های تلویزیونی نیست -  
 ماخذ - صدا و سیما جمهوری اسلامی ایران - مرکز ساری -

۲۳۱- مراکز تلگرافی شهرستانهای استان مازندران : ۱۳۶۷

| سایر مراکز<br>تلگرافی<br>(نقطه به<br>نقطه) | تلکس | جنتکس | تله تاپ | جمع | شهرستان    |
|--------------------------------------------|------|-------|---------|-----|------------|
| ۲۲                                         | ۹۰   | ۲۲    | ۱۳۲     | ۲۹۶ | کل استان   |
| ۳                                          | ۸    | ۷     | ۱۵      | ۲۳  | گنبد       |
| ۰                                          | ۰    | ۱     | ۲       | ۳   | علی آباد   |
| ۲                                          | ۱۲   | ۵     | ۱۱      | ۲۳  | گرگان      |
| ۰                                          | ۲    | ۱     | ۵       | ۸   | بندر ترکمن |
| ۰                                          | ۳    | ۲     | ۵       | ۱۰  | کردکوی     |
| ۱                                          | ۲    | ۱     | ۸       | ۱۲  | بهشهر      |
| ۷                                          | ۲۸   | ۳     | ۸       | ۴۶  | ساری       |
| ۲                                          | ۸    | ۱     | ۵       | ۱۶  | قائم شهر   |
| ۰                                          | ۱    | ۱     | ۶       | ۸   | سوادکوه    |
| ۲                                          | ۹    | ۹     | ۲۸      | ۴۸  | بابل       |
| ۱                                          | ۲    | ۲     | ۷       | ۱۲  | امل        |
| ۰                                          | ۱    | ۱     | ۳       | ۵   | نور        |
| ۸                                          | ۲    | ۲     | ۱۳      | ۲۹  | نوشهر      |
| ۱                                          | ۲    | ۳     | ۱۰      | ۱۶  | تنکابن     |
| ۳                                          | ۲    | ۱     | ۶       | ۱۲  | رامسر      |

• ماخذ - اداره کل مخابرات استان

۲۳۲ - تلگرامهای مخابره شده شهرستانهای استان مازندران : ۱۳۶۷

| به خارج کشور |              |             |              | در داخل کشور |              |             |              | شهرستان    |
|--------------|--------------|-------------|--------------|--------------|--------------|-------------|--------------|------------|
| وارد         |              | صادر        |              | وارد         |              | صادر        |              |            |
| تعداد کلمات  | تعداد تلگرام | تعداد کلمات | تعداد تلگرام | تعداد کلمات  | تعداد تلگرام | تعداد کلمات | تعداد تلگرام |            |
| ۵۹۰۳۶        | ۲۰۷۹         | ۲۶۷۷۹       | ۲۲۰۷         | ۲۵۵۰۸۱۲۲     | ۶۹۵۷۳۶       | ۱۹۸۵۵۸۲۳    | ۵۸۱۵۱۸       | کل استان   |
| ۳۶۹۸         | ۱۵۹          | ۳۱۵۱        | ۱۲۲          | ۲۷۱۷۲۲۲      | ۷۶۲۸۲        | ۲۵۸۲۹۱۰     | ۷۵۵۱۸        | گنبد       |
| ۸۳           | ۵            | ۰           | ۰            | ۸۲۹۵۷۲       | ۲۶۵۳۰        | ۵۸۷۱۸۸      | ۲۱۲۳۰        | علی آباد   |
| ۵۶۱۵         | ۲۲۳          | ۳۵۹۷        | ۲۲۲          | ۳۷۶۹۸۷۲      | ۱۰۹۸۵۲       | ۲۱۱۰۶۹۹     | ۶۲۲۸۰        | گرگان      |
| ۲۸۵          | ۱۲           | ۰           | ۰            | ۲۰۵۳۲۳       | ۱۳۰۴۸        | ۵۳۱۹۵۰      | ۱۶۵۳۸        | بندر ترکمن |
| ۶۱۲          | ۲۲           | ۰           | ۰            | ۵۸۹۱۶۲       | ۱۸۳۶۹        | ۲۵۸۱۲۲      | ۱۳۲۳۰        | کردکوی     |
| ۱۷۵۳         | ۸۹           | ۱۵۱۲        | ۳۳           | ۱۶۵۲۰۹۲      | ۶۰۹۳۶        | ۹۲۲۰۲۰      | ۳۰۷۲۶        | بیشهر      |
| ۲۰۶۲۷        | ۲۲۳          | ۸۲۶۲        | ۳۶۸          | ۳۷۰۸۶۰۲      | ۷۱۲۹۶        | ۲۲۸۲۰۲۲     | ۷۶۰۳۲        | ساری       |
| ۳۷۸۰         | ۱۷۸          | ۳۱۸۸        | ۱۵۶          | ۱۷۳۰۴۲۰      | ۲۰۶۶۸        | ۱۳۱۶۹۵۸     | ۳۸۰۲۲        | قائم شهر   |
| ۲۵           | ۱            | ۰           | ۰            | ۶۸۷۲۰۲       | ۲۰۰۷۸        | ۲۹۸۶۰۲      | ۸۹۰۲         | سوادکوه    |
| ۱۲۹۶۳        | ۵۵۷          | ۸۶۰۰        | ۳۲۲          | ۲۵۷۵۸۲۰      | ۷۷۲۲۲        | ۲۹۲۳۰۲۰     | ۷۷۸۲۲        | بابل       |
| ۱۱۸۹         | ۵۲           | ۲۲۹۸        | ۲۳۰          | ۲۵۵۸۲۲۲      | ۸۲۵۲۳        | ۱۹۵۲۵۹۸     | ۵۱۴۱۲        | امل        |
| ۰            | ۰            | ۲۱۳۵        | ۱۱۰          | ۶۹۷۳۸۵       | ۲۲۲۲         | ۳۲۰۶۸۶      | ۹۸۳۰         | نور        |
| ۴۷۷۸         | ۱۷۱          | ۵۱۹۲        | ۲۵۸          | ۱۳۲۶۷۵۸      | ۴۱۶۲۲        | ۱۷۲۸۹۵۸     | ۵۰۶۰۲        | نوشهر      |
| ۲۰۰۷         | ۸۷           | ۲۹۸۲        | ۱۲۲          | ۱۷۵۶۶۱۸      | ۳۳۳۰۲        | ۱۳۵۶۷۶۲     | ۳۷۲۳۸        | تنکابن     |
| ۱۵۹۹         | ۷۶           | ۳۲۵۸        | ۱۸۲          | ۷۰۳۶۰۰       | ۲۱۱۸۰        | ۲۲۷۳۰۲      | ۱۱۹۰۴        | رامسر      |

ماخذ - اداره کل مخابرات استان



۲۳۳- تعداد تاسیسات و امکانات پستی شهرستانهای استان مازندران : ۱۳۶۷

| شهرستان    | اداره پست | دفتر پست |         | نمایندگی پستی | باجه شهری | صندوق شهری |         | صندوق روستاشی |
|------------|-----------|----------|---------|---------------|-----------|------------|---------|---------------|
|            |           | شهری     | روستاشی |               |           | پایه دار   | دیسواری |               |
| کل استان   | ۱۷        | ۲۳       | ۷۷      | ۷۷            | ۲         | ۵۸۷        | ۱۲      | ۹۰۸           |
| گنجد       | ۱         | ۶        | ۱۱      | ۱۳            | ۰         | ۶۵         | ۶       | ۸۲            |
| علی آباد   | ۱         | ۰        | ۲       | ۳             | ۰         | ۱۲         | ۰       | ۲۳            |
| کرگان      | ۱         | ۲        | ۷       | ۲             | ۱         | ۵۱         | ۰       | ۱۱۱           |
| بندر ترکمن | ۱         | ۱        | ۳       | ۲             | ۰         | ۲۰         | ۰       | ۳۹            |
| گردکوی     | ۱         | ۱        | ۳       | ۵             | ۰         | ۲۲         | ۰       | ۳۸            |
| بهبهر      | ۱         | ۳        | ۳       | ۳             | ۰         | ۵۰         | ۰       | ۵۵            |
| ساری       | ۱         | ۰        | ۱۰      | ۶             | ۱         | ۶۳         | ۰       | ۱۰۹           |
| فشمهر      | ۱         | ۳        | ۳       | ۵             | ۰         | ۲۶         | ۰       | ۵۲            |
| سوادکوه    | ۱         | ۳        | ۵       | ۰             | ۰         | ۲۵         | ۳       | ۳۰            |
| بابل       | ۲         | ۲        | ۱۳      | ۶             | ۰         | ۶۲         | ۱       | ۱۱۴           |
| امل        | ۱         | ۲        | ۶       | ۵             | ۰         | ۳۸         | ۱       | ۴۲            |
| نور        | ۱         | ۰        | ۵       | ۶             | ۰         | ۸          | ۰       | ۲۳            |
| نوشهر      | ۲         | ۳        | ۲       | ۷             | ۰         | ۵۹         | ۰       | ۸۰            |
| تنکابن     | ۱         | ۵        | ۲       | ۱۰            | ۰         | ۳۷         | ۰       | ۵۳            |
| رامسر      | ۱         | ۲        | ۰       | ۲             | ۰         | ۲۷         | ۱       | ۳۳            |

ماخذ - اداره کل پست استان -

۲۲۲- نامه ها و امانات پستی رسیده و فرستاده شده شهرستانهای استان مازندران : ۱۳۶۷

| فرستاده |       |        |       |        |          |          | شهرستان    |
|---------|-------|--------|-------|--------|----------|----------|------------|
| امانات  |       | نامه   |       |        |          |          |            |
| خارجی   | داخلی | شهری   | بیمه  | سفارشی | عادی     | جمع      |            |
| ۱۱۸۶۶   | ۶۲۱۰۲ | ۳۹۲۳۹۳ | ۵۷۵۳۲ | ۹۸۸۹۳۱ | ۱۵۲۰۳۸۸۹ | ۱۶۸۴۱۷۲۷ | کل استان   |
| ۱۵۱۳    | ۵۱۱۷  | ۳۸۶۱۵  | ۱۲۱۲۲ | ۹۱۵۲۳  | ۲۰۳۹۲۲۵  | ۲۱۸۳۳۸۵  | گنبد       |
| .       | ۶۱۵   | ۹۷۵    | ۱۱۰۱  | ۲۴۰۱۲  | ۳۵۳۱۱۷   | ۳۷۹۲۰۵   | علی آباد   |
| ۱۹۷۵    | ۲۷۲۲  | ۶۳۵۲۱  | ۲۸۱۷  | ۹۲۲۱۵  | ۱۱۳۲۷۲۶  | ۱۲۹۴۲۷۹  | گرگان      |
| .       | ۱۳۱۰  | ۳۲۱۷   | ۲۱۱۹  | ۲۴۱۱۳  | ۵۰۰۲۰۵   | ۵۲۹۸۵۲   | بندر ترکمن |
| .       | ۱۵۳۰  | ۳۰۱۲   | ۲۱۲۵  | ۲۱۲۱۳  | ۲۸۱۷۱۵   | ۳۰۸۰۶۵   | کردکوی     |
| ۳۸۵     | ۳۵۱۲  | ۹۲۱۲   | ۳۳۱۷  | ۵۲۱۷۸  | ۷۰۱۲۱۵   | ۷۶۵۹۲۲   | بهشهر      |
| ۲۲۲۳    | ۱۷۰۹۸ | ۱۰۳۸۸۱ | ۲۳۲۶  | ۱۶۲۸۸۲ | ۲۹۱۰۶۸۲  | ۳۱۸۰۷۷۳  | ساری       |
| ۵۸۲     | ۲۱۷۵  | ۵۲۷۲۱  | ۳۱۱۵  | ۸۲۱۷۶  | ۱۸۱۱۲۷۵  | ۱۹۴۹۲۸۷  | قائم شهر   |
| .       | ۶۱۲   | ۱۲۱۱   | ۱۰۱۲  | ۱۳۹۱۲  | ۲۸۵۲۲۱   | ۵۰۱۳۵۶   | سوادکوه    |
| ۲۱۱۵    | ۱۰۰۴۲ | ۱۷۰۲۲  | ۶۹۳۷  | ۱۲۳۱۶۲ | ۱۵۳۷۱۳۵  | ۱۷۰۴۲۵۶  | بابل       |
| ۳۱۲     | ۳۸۲۵  | ۶۶۷۲۵  | ۲۱۰۷  | ۸۲۲۵۲  | ۱۵۱۲۱۸۲  | ۱۶۴۴۲۶۶  | امل        |
| ۷۷۳     | ۱۴۳۶  | ۳۳۲۳   | ۲۱۷۵  | ۲۱۲۲۳  | ۳۱۰۱۷۵   | ۳۳۶۹۱۶   | نور        |
| ۱۳۱۰    | ۵۱۲۲  | ۱۱۹۲۹  | ۵۷۹۲  | ۸۵۲۵۰  | ۸۹۳۵۳۸   | ۹۹۶۵۰۹   | نوشهر      |
| ۶۷۸     | ۳۵۱۷  | ۱۴۷۱۳  | ۲۳۷۶  | ۷۰۰۹۵  | ۶۳۱۷۵۱   | ۷۱۸۹۳۵   | تنکابن     |
| .       | ۱۴۷۱  | ۲۱۱۶   | ۲۰۹۳  | ۲۱۷۰۵  | ۳۰۰۷۲۵   | ۳۳۸۶۳۹   | رامسر      |

دنباله ۲۳۴ - نامه ها و امانات پستی رسیده و فرستاده شده شهرستانهای استان مازندران : ۱۳۶۷

| رسیده  |       |        |        |         |          |          | شهرستان          |
|--------|-------|--------|--------|---------|----------|----------|------------------|
| امانات |       | نامه   |        |         |          |          |                  |
| خارجی  | داخلی | شهری   | بیمه   | سفارشی  | مادی     | جمع      |                  |
| ۸۲۴۱   | ۷۵۳۹۲ | ۳۹۳۳۹۳ | ۱۰۰۱۱۸ | ۱۰۸۳۱۴۱ | ۱۵۳۴۵۳۵۱ | ۱۶۹۳۱۰۰۳ | کل استان .....   |
| ۲۲۵    | ۷۱۲۵  | ۳۸۶۱۵  | ۱۸۱۱۷۰ | ۷۴۴۲۵   | ۲۰۵۲۵۷۵  | ۲۱۸۳۷۳۲  | گنبد .....       |
| ۱۰۵    | ۹۲۵   | ۹۷۵    | ۱۴۱۵   | ۲۱۱۷۵   | ۳۵۴۲۱۷   | ۳۷۷۷۸۲   | علی آباد .....   |
| ۸۱۲    | ۶۸۲۵  | ۶۲۵۲۱  | ۷۱۲۵   | ۹۲۷۰۵   | ۱۲۳۴۵۱۲  | ۱۳۹۶۸۶۳  | گرگان .....      |
| ۱۶۵    | ۱۸۱۲  | ۳۴۱۷   | ۲۵۱۳   | ۲۳۱۷۶   | ۴۸۰۱۱۵   | ۵۰۹۳۲۱   | بندر ترکمن ..... |
| ۶۲     | ۱۴۱۵  | ۳۰۱۲   | ۲۵۱۷   | ۲۴۹۱۰   | ۲۶۳۸۱۰   | ۲۹۱۲۴۹   | کردکوی .....     |
| ۲۲۵    | ۲۵۱۲  | ۹۲۱۲   | ۵۳۳۰   | ۵۸۲۷۵   | ۷۲۷۲۱۵   | ۷۹۹۹۳۲   | بهشهر .....      |
| ۲۰۸۲   | ۱۹۸۶۸ | ۱۰۲۸۸۱ | ۳۵۸۰۷  | ۲۳۰۲۱۱  | ۳۰۰۹۵۶۵  | ۳۳۶۸۴۶۴  | ساری .....       |
| ۸۰۵    | ۵۹۳۰  | ۵۲۷۲۱  | ۳۸۲۵   | ۸۸۵۵۲   | ۱۶۲۶۲۱۵  | ۱۷۷۱۳۱۳  | فشمهر .....      |
| ۲۵     | ۷۲۵   | ۱۲۱۱   | ۱۸۱۳   | ۱۳۷۶۸   | ۴۹۵۱۷۱   | ۵۱۲۹۶۳   | سوادکوه .....    |
| ۱۳۵۰   | ۹۹۷۳  | ۱۷۰۲۲  | ۸۲۵۵   | ۱۵۶۳۳۱  | ۱۴۴۹۳۲۸  | ۱۶۳۰۹۳۶  | بابلسر .....     |
| ۳۲۰    | ۴۷۲۵  | ۶۶۷۲۵  | ۴۵۱۲   | ۹۲۲۲۵   | ۱۶۱۱۱۲۵  | ۱۷۷۴۵۸۷  | امل .....        |
| ۱۴۰    | ۲۰۱۷  | ۳۳۲۳   | ۳۲۱۵   | ۲۵۷۲۳   | ۳۰۰۱۲۵   | ۳۳۳۳۸۶   | نور .....        |
| ۱۲۲۰   | ۵۵۴۰  | ۱۱۹۲۹  | ۹۲۱۲   | ۹۸۲۷۳   | ۹۳۲۹۳۲   | ۱۰۵۲۳۴۸  | نوشهر .....      |
| ۳۱۲    | ۳۷۱۵  | ۱۲۷۱۳  | ۳۳۲۵   | ۶۳۲۱۵   | ۵۰۱۷۱۸   | ۵۸۳۰۷۱   | تنکابن .....     |
| ۱۹۳    | ۱۲۸۵  | ۴۱۱۶   | ۴۱۳۵   | ۲۱۱۷۷   | ۳۰۷۷۲۸   | ۳۳۶۱۵۶   | رامسر .....      |

ماخذ - اداره کل پست استان -

۲۳۵ - درآمد پستی شهرستانهای استان مازندران : ۱۳۶۷  
(هزار ریال)

| شهرستان    | جمع    | درآمد فروش تمبک جاری | درآمد فروش تمبک یادگاری | درآمد امانات | درآمد صندوقهای شخصی | درآمد متفرقه |
|------------|--------|----------------------|-------------------------|--------------|---------------------|--------------|
| کل استان   | ۲۵۴۸۸۳ | ۱۳۸۰۲۰               | ۱۲۱۱۴۲                  | ۵۹۸۶۳        | ۷۱۵۴                | ۱۰۸۷۰۲       |
| کنبد       | ۲۶۴۰۰  | ۱۷۳۰۴                | ۱۳۷۹۰                   | ۲۷۷۴         | ۴۵۲                 | ۱۰۰۷۹        |
| علی آباد   | ۹۳۰۹   | ۱۹۹۷                 | ۲۷۲۵                    | ۲۹۱          | ۱۴۲                 | ۲۱۵۴         |
| گرگان      | ۲۳۸۵۴  | ۱۲۳۲۵                | ۱۰۳۴۱                   | ۵۲۱۳         | ۷۰۲                 | ۱۳۱۷۳        |
| بندر ترکمن | ۸۸۶۲   | ۳۵۳۱                 | ۲۶۰۰                    | ۶۳۸          | ۱۳۸                 | ۱۹۶۴         |
| کردکوی     | ۹۷۶۸   | ۲۲۳۲                 | ۲۶۴۰                    | ۸۱۳          | ۷۶                  | ۲۰۰۷         |
| بهشهر      | ۲۱۶۲۵  | ۸۷۲۳                 | ۵۴۲۱                    | ۱۹۳۰         | ۲۹۶                 | ۵۲۵۵         |
| ساری       | ۸۰۰۸۸  | ۲۰۸۷۹                | ۲۴۸۵۷                   | ۱۲۹۶۵        | ۸۷۶                 | ۲۰۵۱۰        |
| قائمشهر    | ۳۹۵۲۵  | ۱۲۳۹۳                | ۱۲۷۱۷                   | ۲۹۲۵         | ۷۷۲                 | ۸۶۳۷         |
| سوادکوه    | ۵۰۶۸   | ۹۶۷                  | ۲۶۹۸                    | ۲۲۵          | ۲۶                  | ۱۱۱۱         |
| بابل       | ۶۶۷۲۳  | ۱۹۹۶۹                | ۱۹۴۳۷                   | ۱۱۲۶۹        | ۱۱۲۶                | ۱۳۷۰۳        |
| امل        | ۳۷۶۳۳  | ۱۴۸۹۰                | ۹۶۵۰                    | ۳۳۶۸         | ۵۹۲                 | ۹۱۳۳         |
| نور        | ۱۳۵۱۵  | ۲۷۶۱                 | ۳۸۴۹                    | ۳۶۲۷         | ۱۸۶                 | ۲۰۷۲         |
| نوشهر      | ۳۳۸۵۸  | ۸۸۶۱                 | ۱۱۸۰۶                   | ۲۸۲۲         | ۷۲۴                 | ۸۶۰۵         |
| تنکابن     | ۲۶۴۴۸  | ۶۳۹۷                 | ۹۷۱۳                    | ۳۶۷۹         | ۶۶۸                 | ۵۹۹۲         |
| رامسر      | ۱۳۱۸۹  | ۲۶۹۱                 | ۴۹۰۰                    | ۹۶۴          | ۳۲۸                 | ۳۳۰۶         |

ماخذ - اداره کل پست استان

۲۳۶- مراکز تلفن شهری و بین شهری شهرستانهای استان مازندران : ۱۳۶۷

| تلفن خودکار شهری     |       |                 |        | تلفن بین شهری |                 | نقاط دارای ارتباط تلفنی |         | شهرستان |            |
|----------------------|-------|-----------------|--------|---------------|-----------------|-------------------------|---------|---------|------------|
| شماره های مشغول بکار |       | شماره های منموه |        | تعداد         | مراکز           | مراکز                   | روستائی |         |            |
| معمولی               |       | معمولی          | معمولی | مراکز         | سی سم (زادبوشی) | کاربر                   |         |         |            |
| تجاری                | مکونی |                 |        |               |                 |                         |         |         |            |
| ۲۱۹۲۱                | ۷۶۳۶۷ | ۱۶۰۸            | ۱۱۵۲۰۰ | ۲۳            | ۲۳              | ۲۱                      | ۲۲۷     | ۶۰      | کل استان   |
| ۲۱۹۶                 | ۵۸۶۴  | ۱۰۰             | ۹۱۰۰   | ۷             | ۴               | ۴                       | ۲۸      | ۱۰      | گنبد       |
| ۶۴۳                  | ۱۵۲۷  | ۵۰              | ۲۵۰۰   | ۱             | ۱               | ۱                       | ۳       | ۲       | علی آباد   |
| ۱۷۷۵                 | ۸۰۴۸  | ۱۵۰             | ۱۱۰۰۰  | ۲             | ۲               | ۰                       | ۳۹      | ۲       | گرگان      |
| ۵۷۱                  | ۲۶۷۲  | ۵۰              | ۴۰۰۰   | ۲             | ۱               | ۱                       | ۷       | ۲       | بندر ترکمن |
| ۳۵۷                  | ۱۶۸۰  | ۱۰۰             | ۲۵۰۰   | ۲             | ۲               | ۲                       | ۱۳      | ۳       | کردکوی     |
| ۲۲۹۴                 | ۹۷۸۰  | ۱۰۰             | ۱۴۴۰۰  | ۴             | ۲               | ۲                       | ۱۱      | ۴       | بهنر       |
| ۱۵۰۳                 | ۶۳۰۹  | ۱۰۸             | ۹۰۰۰   | ۱             | ۱               | ۰                       | ۲۷      | ۱       | ساری       |
| ۱۵۷۳                 | ۶۲۷۶  | ۱۰۰             | ۱۰۴۰۰  | ۳             | ۱               | ۲                       | ۲۲      | ۲       | قائم شهر   |
| ۱۷۷                  | ۱۳۲۶  | ۵۰              | ۱۹۰۰   | ۳             | ۳               | ۱                       | ۴       | ۴       | سوادکوه    |
| ۳۹۵۳                 | ۱۲۰۵۷ | ۳۵۰             | ۱۷۴۰۰  | ۶             | ۸               | ۰                       | ۵۱      | ۱۰      | بابل       |
| ۲۳۸۳                 | ۲۴۱۹  | ۵۰              | ۷۴۰۰   | ۲             | ۲               | ۲                       | ۱۵      | ۵       | امل        |
| ۲۶۰                  | ۱۴۷۰  | ۵۰              | ۲۵۰۰   | ۱             | ۲               | ۱                       | ۷       | ۴       | نور        |
| ۱۸۵۸                 | ۵۷۹۰  | ۱۵۰             | ۱۰۴۰۰  | ۴             | ۲               | ۳                       | ۱۰      | ۵       | نوشهر      |
| ۱۳۰۱                 | ۲۷۶۸  | ۱۰۰             | ۶۹۰۰   | ۳             | ۱               | ۲                       | ۷       | ۳       | تنکابن     |
| ۸۹۷                  | ۲۳۶۱  | ۱۰۰             | ۶۰۰۰   | ۲             | ۲               | ۰                       | ۳       | ۲       | راسر       |

دنباله ۲۳۶- مراکز تلفن شهری و بیمن شهری شهرستانهای استان مازندران : ۱۳۶۷

| تلفن مغناطیسی شهری   |       |       |        |             | تلفن خودکار شهری     |         |        |        | شهرستان |            |
|----------------------|-------|-------|--------|-------------|----------------------|---------|--------|--------|---------|------------|
| شماره های مشغول بکار |       |       |        | تعداد مراکز | شماره های مشغول بکار |         |        |        |         |            |
|                      |       |       |        |             | معمولی               |         | همگانی |        |         |            |
| جمع                  | دولتی | تجاری | مسکونی | منمو به     | شهری                 | راه دور | جمع    | دولتی  |         |            |
| ۸۴۱                  | ۹۲    | ۹۹    | ۶۵۰    | ۸۷۰         | ۷                    | ۱۲۷     | ۵۰۷    | ۱۰۷۲۹۱ | ۸۹۸۳    | کل استان   |
| ۱۱                   | ۱۱    | .     | .      | ۲۰          | ۱                    | ۱۳      | ۴۹     | ۸۹۱۵   | ۸۵۵     | گنبد       |
| .                    | .     | .     | .      | .           | .                    | ۳       | ۳      | ۲۳۰۱   | ۲۱۱     | علی آباد   |
| .                    | .     | .     | .      | .           | .                    | ۱۳      | ۷۳     | ۱۰۸۲۷  | ۱۰۰۲    | گرگان      |
| .                    | .     | .     | .      | .           | .                    | ۳       | ۳      | ۲۲۹۸   | ۳۵۵     | بندر ترکمن |
| ۲۹۰                  | ۱۶    | ۱۷    | ۲۵۷    | ۳۰۰         | ۱                    | ۲       | ۶      | ۲۲۲۲   | ۳۰۷     | کردکوی     |
| .                    | .     | .     | .      | .           | .                    | ۲       | ۲۳     | ۱۲۷۸۵  | ۷۱۱     | بشهر       |
| .                    | .     | .     | .      | .           | .                    | ۱۲      | ۵۱     | ۸۹۹۳   | ۱۱۸۲    | ساری       |
| .                    | .     | .     | .      | .           | .                    | ۹       | ۳۲     | ۸۲۴۰   | ۵۹۱     | قائم شهر   |
| .                    | .     | .     | .      | .           | .                    | ۱       | ۳      | ۱۷۲۳   | ۲۲۰     | سوادکوه    |
| ۲۳۶                  | ۲۶    | ۵۵    | ۱۵۵    | ۲۲۰         | ۱                    | ۲۲      | ۱۳۲    | ۱۷۰۲۲  | ۱۰۳۲    | بابل       |
| ۲۹۵                  | ۳۷    | ۲۶    | ۲۳۲    | ۳۰۰         | ۳                    | ۱۱      | ۳۳     | ۷۲۴۱   | ۵۳۹     | امل        |
| ۹                    | ۲     | ۱     | ۶      | ۱۰          | ۱                    | ۳       | ۵      | ۲۱۹۳   | ۲۶۲     | نور        |
| .                    | .     | .     | .      | .           | .                    | ۲۴      | ۳۰     | ۸۵۲۴   | ۸۹۶     | نوشهر      |
| .                    | .     | .     | .      | .           | .                    | ۱۲      | ۲۹     | ۶۶۳۳   | ۵۶۵     | تنکابن     |
| .                    | .     | .     | .      | .           | .                    | ۱۱      | ۳۳     | ۵۶۰۷   | ۳۴۹     | رامسر      |

دنباله ۲۳۶ - مراکز تلفن شهری و بین شهری شهرستانهای استان مازندران : ۱۳۶۲

| تعداد | تلفن نیمه خودکار |                      |       |       |           | تعداد مراکز | شهرستان    |
|-------|------------------|----------------------|-------|-------|-----------|-------------|------------|
|       | تلفن             | شماره های مشغول بکار |       |       | شماره های |             |            |
|       |                  | جمع                  | دولتی | تجاری | مسکونی    |             |            |
| ۱۵۵۲۱ | ۷۰۲              | ۱۲۸                  | ۲۳۲   | ۲۲۲   | ۹۲۰       | ۱۰          | کلی استان  |
| ۱۶۰۸  | ۱۲۰              | ۱۵                   | ۱۲    | ۹۳    | ۱۸۰       | ۲           | گنبد       |
| ۲۹۱   | ۵۸               | ۲۹                   | ۲۹    | .     | ۱۰۰       | ۱           | علی آباد   |
| ۲۲۱   | .                | .                    | .     | .     | .         | .           | گرگان      |
| ۱۲۲   | .                | .                    | .     | .     | .         | .           | بندر ترکمن |
| ۱۰    | .                | .                    | .     | .     | .         | .           | کردکوی     |
| ۲۵۷   | .                | .                    | .     | .     | .         | .           | بهبهر      |
| ۲۰۸۸  | .                | .                    | .     | .     | .         | .           | ساری       |
| ۲۲۲   | .                | .                    | .     | .     | .         | .           | قائم شهر   |
| ۱۶    | ۹۰               | ۱۸                   | ۱     | ۷۱    | ۱۰۰       | ۱           | سوادکوه    |
| ۵۰۳۵  | ۲۰۰              | ۱۶                   | ۷۸    | ۱۰۶   | ۲۶۰       | ۳           | بابل       |
| ۱۵۳۹  | .                | .                    | .     | .     | .         | .           | امل        |
| ۷۵۰   | ۱۵۷              | ۵۶                   | ۷۵    | ۲۶    | ۱۸۰       | ۲           | نور        |
| ۱۳۸۸  | ۷۸               | ۱۲                   | ۳۸    | ۲۶    | ۱۰۰       | ۱           | نوشهر      |
| ۹۵۷   | .                | .                    | .     | .     | .         | .           | تنکابن     |
| ۵۷۵   | .                | .                    | .     | .     | .         | .           | راسر       |

• ماخذ - اداره کل مخابرات استان •

مقایسه تعداد شماره تلفنهای شوکار و تکنه شوکار مشغول منصوبه و مشغول بکار بتدکیک  
 شهرستانهای استان مازندران در سال ۱۳۶۷

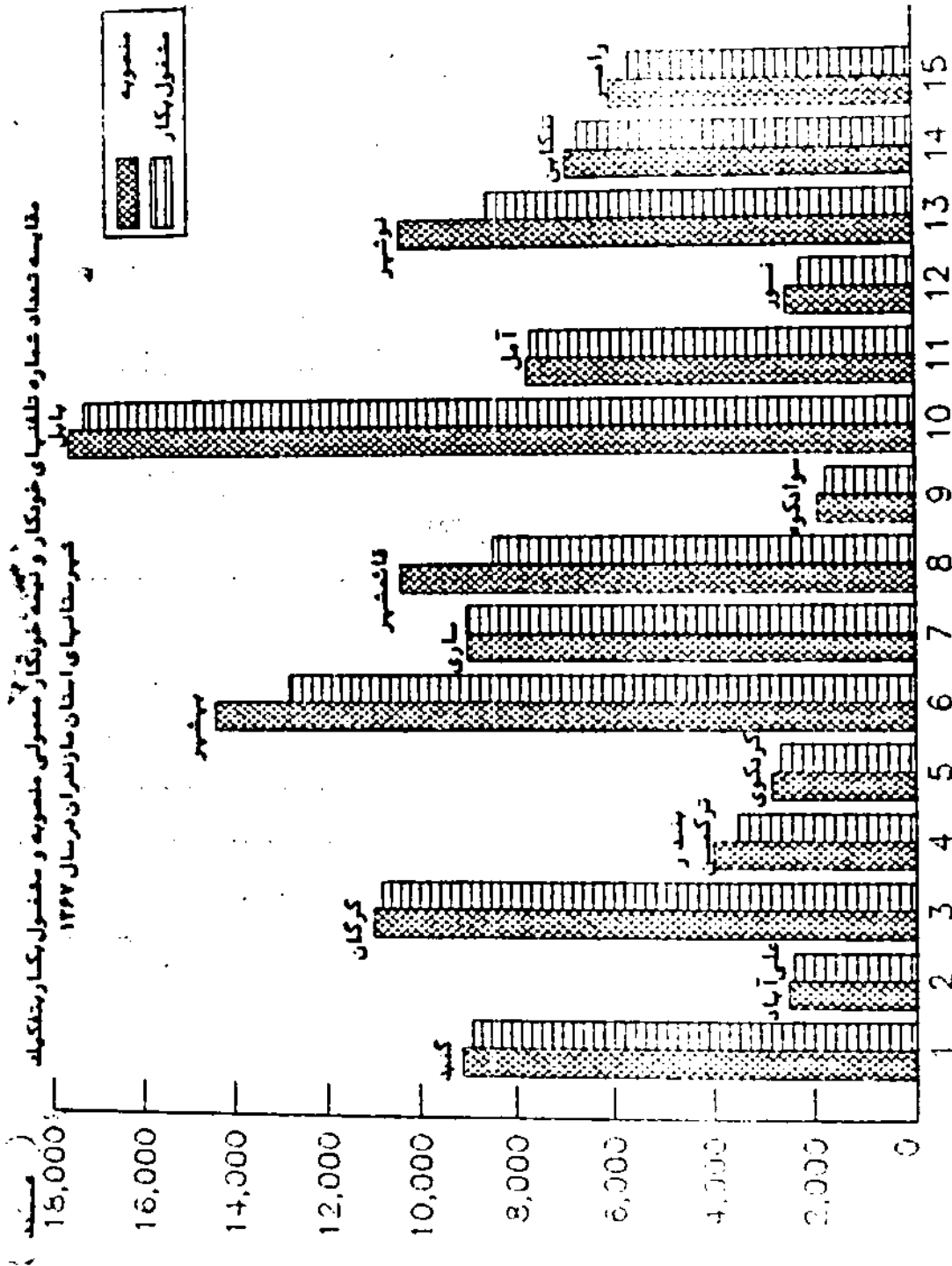



۲۲۷ - مکالمات تلفنی بین شهری در شهرتاسهای استان مازندران : ۱۳۶۷

| غیرنقدی            |                     | نقدی               |                     | شهرستان    |
|--------------------|---------------------|--------------------|---------------------|------------|
| مدت مکالمه (دقیقه) | تعداد مراجعین (نفر) | مدت مکالمه (دقیقه) | تعداد مراجعین (نفر) |            |
| ۵۲۷۹۵۶۲            | ۱۲۴۲۷۲۸             | ۳۱۹۲۲۸۲۰           | ۷۲۷۲۹۹۲             | کل استان   |
| ۱۵۰۳۸۸۸            | ۳۷۰۱۵۲              | ۲۹۱۲۷۵۲            | ۷۱۲۸۷۶              | گنبد       |
| ۱۲۶۲۰۰             | ۳۸۱۶۰               | ۵۱۷۲۸۸             | ۱۶۲۲۲۸              | علی آباد   |
| ۲۲۴۹۶۸             | ۶۶۹۲۸               | ۲۵۷۸۲۴۴            | ۶۵۵۸۶۰              | گرگان      |
| ۲۲۸۳۰۰             | ۶۲۲۲۴               | ۶۳۶۰۶۰             | ۲۰۶۸۰۸              | بندر ترکمن |
| ۱۷۹۲۵۲             | ۴۲۲۶۸               | ۱۵۱۲۶۸۲            | ۳۷۲۵۸۲              | کرمکوی     |
| ۷۱۶۶۸۸             | ۲۲۷۷۸۲              | ۱۲۶۰۷۰۰            | ۲۱۹۱۸۲              | بهشهر      |
| ۱۸۹۶۲۲             | ۲۳۲۱۲               | ۱۶۵۱۰۲۲            | ۲۲۲۹۹۲              | ساری       |
| ۱۳۱۲۵۲             | ۲۶۳۸۸               | ۹۹۵۶۰۲             | ۳۵۱۲۶۲              | قائم شهر   |
| ۲۷۰۶۵۲             | ۱۵۶۲۶۲              | ۲۸۸۱۸۲             | ۱۷۵۶۹۶              | سوانکوه    |
| ۶۲۵۱۵۲             | ۱۳۰۶۶۸              | ۵۲۱۳۹۸۲            | ۱۲۳۳۵۸۰             | بابل       |
| ۱۴۵۹۶۸             | ۳۵۶۰۲               | ۲۲۰۲۶۲۲            | ۶۲۶۹۰۸              | امل        |
| ۱۸۷۲۲۲             | ۳۸۷۲۲               | ۶۱۶۷۶۳۸            | ۲۱۷۰۷۲              | نور        |
| ۱۱۴۹۲۸             | ۲۶۵۲۰               | ۳۱۲۲۹۸۲            | ۸۰۷۳۶۰              | نوشهر      |
| ۱۳۶۲۸۸             | ۳۱۱۲۰               | ۱۲۶۲۸۸۸            | ۲۵۱۲۲۲              | تنکابن     |
| ۱۹۸۶۶۰             | ۲۲۶۷۲               | ۶۸۳۸۳۲             | ۲۰۹۲۲۰              | رامسر      |

ماخذ - اداره کل مخابرات استان

۲۳۸ - درآمد تلفن شهری ، بین شهری و تلگراف شهرستانهای استان مازندران : ۱۳۶۷  
(هزار ریال)

| شهرستان    | جمع     | تلفن شهری | تلفن بین شهری | تلگراف | سایر درآمد |
|------------|---------|-----------|---------------|--------|------------|
| کل استان   | ۲۸۲۵۱۳۸ | ۳۵۴۵۰۴۹   | ۱۱۵۳۵۷۱       | ۷۹۲۷۹  | ۲۷۲۳۸      |
| گنبد       | ۲۳۵۰۹۹  | ۲۶۵۸۹۳    | ۱۴۰۳۷۳        | ۸۳۱۴   | ۲۰۵۱۹      |
| ملی آباد   | ۱۱۱۶۷۰  | ۹۱۴۵۷     | ۱۸۲۶۷         | ۱۱۲۶   | ۶۲۰        |
| گرگان      | ۶۶۰۸۸۴  | ۴۶۷۷۸۳    | ۱۶۴۰۵۴        | ۸۲۸۱   | ۷۶۷        |
| بندر ترکمن | ۱۵۲۰۹۹  | ۱۳۴۶۵۱    | ۱۷۳۴۷         | ۱۵۱۷   | ۵۸۲        |
| کردکوی     | ۱۱۰۸۲۳  | ۷۳۴۵۷     | ۲۴۰۰۳         | ۱۶۲۲   | ۱۷۵۹       |
| بهشهر      | ۲۲۶۹۱۰  | ۳۶۲۲۳۵    | ۵۳۶۷۶         | ۳۷۳۵   | ۷۱۶۲       |
| ساری       | ۵۵۸۰۲۸  | ۴۲۶۸۷۵    | ۱۱۳۳۰۲        | ۱۵۹۲۷  | ۹۰۲        |
| قائم شهر   | ۴۰۲۲۱۸  | ۳۳۶۲۹۱    | ۶۶۳۰۵         | ۵۱۶۲   | ۳۲۶۰       |
| سوادکوه    | ۵۵۵۶۶   | ۳۵۲۷۳     | ۱۹۴۷۲         | ۷۱۹    | ۱۰۲        |
| بابل       | ۸۶۵۱۳۵  | ۶۲۴۶۰۷    | ۲۲۶۵۵۲        | ۱۰۰۸۸  | ۳۸۷۸       |
| امل        | ۱۳۲۴۲۵  | ۵۰۵۲۴     | ۷۶۶۱۲         | ۶۳۲۲   | ۹۵۷        |
| نور        | ۱۲۰۸۲۹  | ۸۵۶۲۸     | ۳۰۰۹۴         | ۳۲۸۲   | ۱۸۲۶       |
| نوشهر      | ۴۱۳۹۸۸  | ۲۹۸۸۱۸    | ۱۰۷۱۹۲        | ۵۶۵۵   | ۲۳۲۴       |
| تنکابن     | ۲۴۱۰۹۰  | ۱۸۰۴۶۲    | ۵۲۷۷۳         | ۵۴۱۱   | ۴۴۴        |
| رامسر      | ۱۵۴۳۶۲  | ۱۴۰۷۸۶    | ۳۰۳۲۹         | ۲۰۹۸   | ۱۱۳۲       |

ماخذ - اداره کل مخابرات استان \*

۲۳۹ - طول انواع راههای احداث و بهسازی شده در شهرستانهای استان مازندران : ۱۳۶۷  
( کیلومتر )

| شهرستان                    | جمع   | آزاد<br>راهها | راههای اصلی |            | راههای فرعی |       | راههای روستایی سایر |      |
|----------------------------|-------|---------------|-------------|------------|-------------|-------|---------------------|------|
|                            |       |               | اصلي        | اصفالت شنس | اصفالت شنس  | راهها |                     |      |
| کل استان .....             | ۱۹۹/۹ | ۰/۰           | ۰/۰         | ۳۸/۹       | ۰/۰         | ۶۲/۰  | ۹۹/۰                | ۱۰/۰ |
| گنبد .....                 | ۹۸/۹  | ۰/۰           | ۰/۰         | ۱۸/۹       | ۰/۰         | ۲۵/۰  | ۵۵/۰                | ۰/۰  |
| علی آباد .....             | ۲/۰   | ۰/۰           | ۰/۰         | ۰/۰        | ۰/۰         | ۳/۰   | ۰/۰                 | ۰/۰  |
| گرگان .....                | ۲۷/۰  | ۰/۰           | ۰/۰         | ۰/۰        | ۰/۰         | ۱۰/۰  | ۱۷/۰                | ۰/۰  |
| بندر ترکمن<br>کردکوی ..... | ۶۷/۰  | ۰/۰           | ۰/۰         | ۲۰/۰       | ۰/۰         | ۲۰/۰  | ۲۷/۰                | ۰/۰  |
| بهشهر .....                | ۲/۰   | ۰/۰           | ۰/۰         | ۰/۰        | ۰/۰         | ۲/۰   | ۰/۰                 | ۰/۰  |
| ساری .....                 | ۰/۰   | ۰/۰           | ۰/۰         | ۰/۰        | ۰/۰         | ۰/۰   | ۰/۰                 | ۰/۰  |
| قائم شهر .....             | ۰/۰   | ۰/۰           | ۰/۰         | ۰/۰        | ۰/۰         | ۰/۰   | ۰/۰                 | ۰/۰  |
| سوادکوه .....              | ۰/۰   | ۰/۰           | ۰/۰         | ۰/۰        | ۰/۰         | ۰/۰   | ۰/۰                 | ۰/۰  |
| بابل .....                 | ۰/۰   | ۰/۰           | ۰/۰         | ۰/۰        | ۰/۰         | ۰/۰   | ۰/۰                 | ۰/۰  |
| آمل .....                  | ۰/۰   | ۰/۰           | ۰/۰         | ۰/۰        | ۰/۰         | ۰/۰   | ۰/۰                 | ۰/۰  |
| نور .....                  | ۰/۰   | ۰/۰           | ۰/۰         | ۰/۰        | ۰/۰         | ۰/۰   | ۰/۰                 | ۰/۰  |
| نوشهر .....                | ۰/۰   | ۰/۰           | ۰/۰         | ۰/۰        | ۰/۰         | ۰/۰   | ۰/۰                 | ۰/۰  |
| تنکابن .....               | ۰/۰   | ۰/۰           | ۰/۰         | ۰/۰        | ۰/۰         | ۰/۰   | ۰/۰                 | ۰/۰  |
| رامسر .....                | ۰/۰   | ۰/۰           | ۰/۰         | ۰/۰        | ۰/۰         | ۰/۰   | ۰/۰                 | ۰/۰  |

ماخذ - ادارات کل راه و ترابری ( مازندران - گرگان و گنبد ) .

۲۲۰ - طول راههای موجود حوزه استحفاظی ادارات راه شهرستانهای استان مازندران  
( کیلومتر ) در پایان سال : ۱۳۶۷

| راه فرعی |        |        | راه  | آزاد | شهرستان              |
|----------|--------|--------|------|------|----------------------|
| جمع      | خنی    | اسفالت | املی | راه  |                      |
| ۲۶۶۲/۰   | ۱۳۶۰/۰ | ۱۳۰۲/۰ | ۱۱۸۲ | ۱۳/۵ | کل استان             |
| ۲۵۲/۵    | ۲۵۲/۵  | ۲۰۰/۰  | ۱۵۵  | .    | کنبد                 |
| ۱۲۱/۰    | ۲۷/۰   | ۱۱۴/۰  | ۲۰   | .    | علی آباد             |
| ۱۷۰/۰    | ۳۵/۰   | ۱۳۵/۰  | ۵۰   | .    | گرگان                |
| ۲۰۳/۰    | ۹۰/۰   | /۰     | ۳۰   | .    | بندر ترکمن<br>کردگوی |
| ۲۰۰/۹    | ۱۱۶/۰  | ۸۲/۹   | ۶۰   | .    | بهبه                 |
| ۲۷۰/۰    | ۱۳۶/۰  | ۱۲۴/۰  | ۱۷۶  | .    | ساری                 |
| ۱۱۸/۵    | ۹/۵    | ۱۰۹/۰  | ۲۲   | .    | قائم شهر             |
| ۱۳۵/۰    | ۲۹/۰   | ۲۶/۰   | ۸۰   | .    | سوادکوه              |
| ۱۹۲/۵    | ۷۷/۰   | ۱۱۷/۵  | ۵۸   | .    | بابل                 |
| ۲۲۸/۵    | ۱۲۹/۰  | ۹۹/۵   | ۲۰۱  | ۱۳/۵ | آمل                  |
| ۱۵۷/۰    | ۱۵۷/۰  | .      | ۵۵   | .    | نور                  |
| ۱۸۲/۵    | ۱۰۶/۰  | ۷۸/۵   | ۱۷۱  | .    | نوشهر                |
| ۱۰۲/۶    | ۲۶/۰   | ۵۸/۶   | ۲۷   | .    | تنکابن               |
| ۱۱۳/۰    | ۹۹/۰   | ۱۴/۰   | ۱۷   | .    | رامسر                |

دنباله ۲۴۰ - طول راههای موجود حوزه استحفاظی ادارات راه شهرستانهای استان مازندران  
(کیلومتر)  
در پایان سال : ۱۳۶۷

| جمع کل<br>راههای<br>موجود | سایر<br>راهها | راههای روستایی |        |        | شهرستان    |
|---------------------------|---------------|----------------|--------|--------|------------|
|                           |               | جمع            | شنسی   | سفالته |            |
| ۹۱۸۷/۱                    | ۱۶۵۹/۳        | ۳۶۶۸/۳         | ۳۲۸۸/۰ | ۳۸۰/۳  | کل استان   |
| ۱۰۳۱/۵                    | ۱۲۱/۰         | ۳۰۲/۰          | ۲۵۴/۰  | ۴۸/۰   | کنبد       |
| ۲۸۷/۰                     | ۱۵/۰          | ۹۱/۰           | ۸۰/۰   | ۱۱/۰   | علی آباد   |
| ۳۶۴/۷                     | ۳۷/۰          | ۱۰۷/۷          | ۹۴/۰   | ۱۳/۷   | گرگان      |
| ۳۹۸/۰                     | ۳۵/۰          | ۱۳۰/۰          | ۱۰۶/۰  | ۲۴/۰   | بندر ترکمن |
| ۷۵۳/۰                     | ۷۸/۰          | ۲۱۴/۱          | ۳۹۶/۹  | ۱۷/۲   | کریکوی     |
| ۱۱۵۷/۸                    | ۳۵۲/۵         | ۳۵۷/۳          | ۲۶۴/۵  | ۹۲/۸   | بهشهر      |
| ۶۵۲/۱                     | ۱۵۷/۵         | ۳۳۴/۱          | ۲۵۷/۷  | ۷۶/۴   | ساری       |
| ۶۵۲/۰                     | ۱۳۳/۰         | ۳۱۴/۰          | ۳۱۳/۰  | ۱/۰    | قائم شهر   |
| ۷۸۳/۸                     | ۱۵۲/۲         | ۳۷۸/۹          | ۳۳۷/۱  | ۴۱/۸   | سوادکوه    |
| ۱۰۳۰/۶                    | ۲۳۷/۰         | ۳۵۰/۶          | ۳۵۰/۶  | .      | بابل       |
| ۵۲۸/۰                     | ۱۲۳/۰         | ۱۹۳/۰          | ۱۹۳/۰  | .      | آمل        |
| ۸۱۰/۵                     | ۱۳۰/۳         | ۳۳۴/۷          | ۳۹۵/۹  | ۲۸/۸   | نور        |
| ۲۲۸/۶                     | ۶/۱           | ۲۹۰/۹          | ۲۷۵/۳  | ۱۵/۶   | نوشهر      |
| ۲۶۹/۵                     | ۵۹/۵          | ۸۰/۰           | ۷۰/۰   | ۱۰/۰   | تنکابن     |
|                           |               |                |        |        | رامسر      |

ماخذ - ادارات کل راه و ترابری ( مازندران - گرگان - کنبد ) .

۲۴۱- تونلهای واقع شده در حوزه استحقاقی استان مازندران : ۱۳۶۷

| طول تونل<br>(متر) | نام تونل                     |
|-------------------|------------------------------|
| ۱۸۲               | تونل شماره یک جاده هراز      |
| ۵۵۶               | تونل شماره دو جاده هراز      |
| ۷۶                | تونل شماره سه جاده هراز      |
| ۵۸۰               | تونل شماره چهار جاده هراز    |
| ۲۲۲               | تونل شماره پنج جاده هراز     |
| ۱۰۲               | تونل شماره شش جاده هراز      |
| ۲۰۱               | تونل شماره هفت جاده هراز     |
| ۳۴۱               | تونل شماره هشت جاده هراز     |
| ۳۱۱               | تونل شماره نسه جاده هراز     |
| ۲۰۰               | تونل میانکلا جاده فیروزکوه   |
| ۲۵۰               | تونل ورسک جاده فیروزکوه      |
| ۲۰۰               | تونل دوگل جاده فیروزکوه      |
| ۷۵۰               | تونل چپ دره یک جاده فیروزکوه |
| ۲۵۰               | تونل چپ دره دو جاده فیروزکوه |
| ۱۰۲               | تونل جنگل گلستان             |

ماخذ - ادارات کل راه و ترابری (مازندران - گرگان و گنبد) \*

۲۲۲- پل‌های ساخته شده توسط ادارات کل راه و ترابری استان مازندران : ۱۳۶۷

| تعداد<br>پل | طول<br>(متر) | نام پل                                             |
|-------------|--------------|----------------------------------------------------|
| ۱           | ۱            | پل شماره یک محور گرگان - آق قلا بتونی (تعمیراتی)   |
| ۱           | ۱            | پل شماره دو محور گرگان - آق قلا بتونی (تعمیراتی)   |
| ۱           | ۲            | پل شماره سه محور گرگان - آق قلا بتونی (تعمیراتی)   |
| ۱           | ۱            | پل شماره چهار محور گرگان - آق قلا بتونی (تعمیراتی) |
| ۱           | ۱            | پل شماره پنج محور گرگان - آق قلا بتونی (تعمیراتی)  |
| ۱           | ۱            | پل شماره شش محور گرگان - آق قلا بتونی (تعمیراتی)   |
| ۱           | ۱            | پل شماره هفت محور گرگان - آق قلا بتونی (تعمیراتی)  |
| ۱           | ۱            | پل محور علی آباد ایمر بتونی (تعمیراتی)             |
| ۱           | ۲۲           | پل جنگلده ( مینودشت )                              |
| ۱           | ۱۳           | پل چل چای                                          |

• ماخذ - ادارات کل راه و ترابری ( مازندران - گرگان و گنبد )

۲۴۲- طول انواع خطوط و تعداد ایستگاههای راه آهن استان مازندران : ۱۳۶۷  
( کیلومتر )

| طول خطوط | شرح                      |
|----------|--------------------------|
| ۲۲۲      | ..... جمع                |
| ۳۸۱      | ..... خطوط اصلی          |
| ۲۰       | ..... خطوط فرعی          |
| ۲۲       | ..... خطوط صنعتی و تجاری |
| ۲۶       | ..... تعداد ایستگاهها    |

• ماخذ - ناحیه راه آهن استان •

۲۴۴- تعداد مسافران خارج شده از ایستگاههای راه آهن استان مازندران در ماههای سال : ۱۳۶۷  
( نفر )

| توربو ترون | درجه سه | درجه دو |               | درجه یک |               | جمع    | ماه            |
|------------|---------|---------|---------------|---------|---------------|--------|----------------|
|            |         | عادی    | سریع<br>السیر | عادی    | سریع<br>السیر |        |                |
| •          | •       | ۲۲۵۵۹۹  | •             | •       | •             | ۲۲۵۵۹۹ | ..... سال ۱۳۶۷ |
| •          | •       | ۳۸۲۷۲   | •             | •       | •             | ۳۸۲۷۲  | ..... فروردین  |
| •          | •       | ۲۸۲۹۶   | •             | •       | •             | ۲۸۲۹۶  | ..... اردیبهشت |
| •          | •       | ۳۳۲۲۳   | •             | •       | •             | ۳۳۲۲۳  | ..... خرداد    |
| •          | •       | ۲۲۸۸۲   | •             | •       | •             | ۲۲۸۸۲  | ..... تیر      |
| •          | •       | ۵۳۱۷۲   | •             | •       | •             | ۵۳۱۷۲  | ..... مرداد    |
| •          | •       | ۲۸۹۳۵   | •             | •       | •             | ۲۸۹۳۵  | ..... شهریور   |
| •          | •       | ۲۹۸۰۶   | •             | •       | •             | ۲۹۸۰۶  | ..... مهر      |
| •          | •       | ۲۹۲۸۲   | •             | •       | •             | ۲۹۲۸۲  | ..... آبان     |
| •          | •       | ۲۸۱۸۹   | •             | •       | •             | ۲۸۱۸۹  | ..... آذر      |
| •          | •       | ۳۱۸۸۵   | •             | •       | •             | ۳۱۸۸۵  | ..... دی       |
| •          | •       | ۳۳۷۲۰   | •             | •       | •             | ۳۳۷۲۰  | ..... بهمن     |
| •          | •       | ۲۵۲۹۵   | •             | •       | •             | ۲۵۲۹۵  | ..... اسفند    |

• ماخذ - ناحیه راه آهن استان •



۲۴۵ - وزن کالاهای حمل شده بتفکیک نوع از ایستگاههای راه آهن استان مازندران : ۱۳۶۷  
(تن)

| نوع کالا                       | جمع    | بهار  | تابستان | پائیز | زمستان |
|--------------------------------|--------|-------|---------|-------|--------|
| ..... جمیع                     | ۳۳۴۰۴۸ | ۸۳۱۶۹ | ۷۸۵۴۸   | ۸۸۳۳۲ | ۸۳۹۹۹  |
| ..... مواد معدنی               | ۱۱۹۰۷۵ | ۲۷۶۶۵ | ۲۷۳۳۵   | ۲۹۷۵۵ | ۳۴۳۲۰  |
| ..... دخانیات                  | ۲۸۴۱۷  | ۲۹۹۰  | ۶۹۹۱    | ۶۴۶۳  | ۹۹۷۳   |
| ..... مواد نفتی                | ۳۶۹۱۸  | ۵۶۵۶  | ۱۲۷۱۳   | ۵۵۲۷  | ۱۴-۲۲  |
| ..... قند و شکر                | ۸۳۴۹   | ۱۵۰۷  | ۲۳۶۹    | ۱۲۲۷  | ۳۳۲۶   |
| ..... کود شیمیائی              | ۵۳۵۸   | ۳۹۷۷  | ۱۲۶     | ۱۰۲۰  | ۱۳۵    |
| ..... حمل کالای ارتشی          | ۲۲۲۰   | ۵۵۸   | ۱۴۹۶    | ۱۶۰۶  | ۵۶۰    |
| ..... وسائط نقلیه              | ۳۱۰۰   | ۱۲۸۸  | ۱۳۶۲    | ۲۱۸   | ۲۳۰    |
| ..... حیوانات                  | ۱۵۶۶۰  | ۱۳۳۴۴ | ۱۱۰     | ۲۲۰۶  | .      |
| ..... فصلات                    | ۱۴۲۷۵  | ۲۴    | ۲۸۵۶    | ۲۳۸۵  | ۷۰۱۰   |
| ..... آهن آلات                 | ۶۱۵    | ۱۲    | ۵۵۰     | ۵۳    | .      |
| ..... اثاثیه منزل و سایر بارها | ۱۲۸    | .     | ۸۰      | ۲۴    | ۲۴     |
| ..... چوب آلات                 | ۴۴۰۳   | ۹۸    | ۱۲۴     | ۲۵۱۹  | ۱۶۶۲   |
| ..... کالاهای اداری            | ۹۱۹۳۷  | ۲۳۷۷۱ | ۲۰۰۹۷   | ۲۳۶۸۹ | ۱۳۳۸۰  |
| ..... حمل نوشه بار             | ۱۶۹۳   | ۲۷۹   | ۴۳۷     | ۶۲۰   | ۳۵۷    |

ماخذ - ناحیه راه آهن استان .

۲۴۶ - اقلام عمده کالاهای وارد و صادر شده از طریق گمرکخانه استان مازندران : ۱۳۶۷  
(تن - هزار ریال)

| صادرات |       | واردات   |         | اقلام عمده               |
|--------|-------|----------|---------|--------------------------|
| ارزش   | مقدار | ارزش     | مقدار   |                          |
| ۳۱۶۶۹  | ۲۲۰۵  | ۱۲۵۲۲۹۶  | ۱۰۱۲۷۲۷ | ..... جمع                |
| .      | .     | ۱۰۰۲۵۱۸۲ | ۸۷۹۹۲۲  | ..... گازوئیل            |
| .      | .     | ۸۱۲۸۲۲   | ۹۳۵۲۲   | ..... کود شیمیایی        |
| .      | .     | ۲۹۰۰۲۶   | ۱۵۶۲۸   | ..... تراورس و تخته نراد |
| .      | .     | ۱۷۰۱۲۸   | ۱۱۶۲۱   | ..... گنسدوم             |
| .      | .     | ۱۶۲۷۵۲   | ۲۸۷۲    | ..... پنبه نسوز          |
| .      | .     | ۲۱۰۶۲۲   | ۲۲۷۷    | ..... مواد شیمیایی       |
| .      | .     | ۶۷۱۰۶    | ۱۲۲۹    | ..... آهن آلات           |
| .      | .     | ۲۲۹۹۸    | ۱۱۸۲    | ..... ابرانیت و پرسیت    |
| .      | .     | ۱۱۷۵۷    | ۳۰۱     | ..... کاغذ               |
| .      | .     | ۵۷۰۰۲۸   | ۲۸۲۹    | ..... متفرقه             |
| ۲۱۲۵۷  | ۲۱۲۵  | .        | .       | ..... لینتره پنبه کهنه   |
| ۱۰۲۱۲  | ۷۰    | .        | .       | ..... انواع نخ           |

ماخذ - گمرک نوشهر \*

۲۴۷ - حمل و نقل بار از طریق بندر نوشهر مربوط به کشتیهای حامل مواد نفتی در ماههای سال ۱۳۶۷

| بارگیری | تخلیه  | ظرفیت (تن) |        | مدت توقف (ساعت) | تعداد کشتی وارد شده (فرود) | ماه            |
|---------|--------|------------|--------|-----------------|----------------------------|----------------|
|         |        | خالص       | ناخالص |                 |                            |                |
| .       | ۸۷-۱۸۸ | ۲۲۵۶۲۱     | ۷۶۹۵۰۰ | ۲۲۲۷            | ۱۸۲                        | ..... سال ۱۳۶۷ |
| .       | ۸۲۵۲۶  | ۲۲۵۹۹      | ۷۵۳۲۰  | ۲۹۰             | ۱۸                         | ..... فروردین  |
| .       | ۸۸۵۸۲  | ۲۲۸۲۷      | ۷۹۵۱۵  | ۲۸۵             | ۱۹                         | ..... اردیبهشت |
| .       | ۸۲۲۸۲  | ۲۲۵۹۹      | ۷۵۳۲۰  | ۲۷۰             | ۱۸                         | ..... خرداد    |
| .       | ۸۹۵۱۸  | ۲۲۸۵۲      | ۷۹۵۱۵  | ۲۹۲             | ۱۹                         | ..... تیر      |
| .       | ۸۵۰۲۲  | ۲۲۵۹۶      | ۷۵۳۲۰  | ۵۵۹             | ۱۸                         | ..... مرداد    |
| .       | ۷-۸۸۸  | ۱۸۸۲۸      | ۶۲۷۷۵  | ۳۰۲             | ۱۵                         | ..... شهریور   |
| .       | ۶۱۳۹۲  | ۱۵۶-۱      | ۵۲۳۳۵  | ۲۲۲             | ۱۲                         | ..... مهر      |
| .       | ۲۷۵۵۹  | ۱۲۷۰۲      | ۲۱۶۹۰  | ۲۲۹             | ۱۰                         | ..... آبان     |
| .       | ۶۶۲۰۶  | ۲۰۹۷۷      | ۶۲۶۲۵  | ۳۲۲             | ۱۵                         | ..... آذر      |
| .       | ۶۲۲۸۸  | ۱۷۳۹۷      | ۵۲۳۳۵  | ۵۱۲             | ۱۲                         | ..... دی       |
| .       | ۲۷۹۱۹  | ۱۰۰۲۲      | ۲۲۲۸۰  | ۱۷۲             | ۸                          | ..... بهمن     |
| .       | ۸۶۶۸۲  | ۲۲۵۹۷      | ۷۵۳۲۰  | ۲۲۹             | ۱۸                         | ..... اسفند    |

ماخذ - اداره بندر و کشتیرانی نوشهر \*

۲۴۸ - خروج مسافر و بار توسط هواپیمای برحسب ماه در شهر نوشهر : ۱۳۶۷

| ماه      |      |      | تعداد پرواز | تعداد مسافر خارج شده (نفر) | وزن بار خارج شده (کیلوگرم) |
|----------|------|------|-------------|----------------------------|----------------------------|
| سال ۱۳۶۷ |      |      |             |                            |                            |
| فروردین  | ۱۰۵۰ | ۸۹۳۸ | ۸۰۲۲۰       |                            |                            |
| اردیبهشت | ۱۲۶  | ۶۹۲  | ۶۸۰۰        |                            |                            |
| خرداد    | ۱۱۸  | ۷۶۴  | ۶۸۱۰        |                            |                            |
| تیر      | ۱۶۶  | ۱۲۱۲ | ۱۱۳۵۰       |                            |                            |
| مرداد    | ۷۰   | ۱۳۰۹ | ۱۰۸۸۰       |                            |                            |
| شهریور   | ۷۸   | ۱۲۷۶ | ۱۰۰۲۰       |                            |                            |
| مهر      | ۸۶   | ۱۱۷۲ | ۱۰۰۹۰       |                            |                            |
| آبان     | ۶۸   | ۷۸۱  | ۷۷۳۰        |                            |                            |
| آذر      | ۴۰   | ۳۰۹  | ۲۸۷۰        |                            |                            |
| دی       | ۶۲   | ۳۲۵  | ۲۹۶۰        |                            |                            |
| بهمن     | ۷۸   | ۳۳۸  | ۳۱۱۰        |                            |                            |
| اسفند    | ۱۲۸  | ۳۷۶  | ۳۲۶۰        |                            |                            |
|          | ۳۰   | ۴۰۴  | ۳۳۲۰        |                            |                            |

• ماخذ - فرودگاه نوشهر

۲۴۹ - خروج مسافر و بار توسط هواپیمای برحسب ماه در شهر رامسر : ۱۳۶۷

| ماه      |     |       | تعداد پرواز | تعداد مسافر خارج شده (نفر) | وزن بار خارج شده (کیلوگرم) |
|----------|-----|-------|-------------|----------------------------|----------------------------|
| سال ۱۳۶۷ |     |       |             |                            |                            |
| فروردین  | ۶۶۰ | ۱۰۹۰۴ | ۸۲۷۶۰       |                            |                            |
| اردیبهشت | ۵۵  | ۹۳۴   | ۷۵۲۰        |                            |                            |
| خرداد    | ۷۲  | ۶۸۷   | ۶۸۳۰        |                            |                            |
| تیر      | ۷۶  | ۱۲۰۵  | ۹۹۶۰        |                            |                            |
| مرداد    | ۷۳  | ۱۳۲۶  | ۸۶۰۰        |                            |                            |
| شهریور   | ۷۰  | ۱۲۹۹  | ۸۹۰۰        |                            |                            |
| مهر      | ۷۱  | ۱۳۳۲  | ۹۲۴۰        |                            |                            |
| آبان     | ۶۸  | ۱۲۲۱  | ۸۷۷۰        |                            |                            |
| آذر      | ۲۸  | ۵۴۰   | ۳۷۵۰        |                            |                            |
| دی       | ۳۵  | ۵۸۴   | ۴۸۹۵        |                            |                            |
| بهمن     | ۴۸  | ۶۹۵   | ۶۳۵۰        |                            |                            |
| اسفند    | ۳۵  | ۵۸۷   | ۴۸۰۵        |                            |                            |
|          | ۲۷  | ۳۹۲   | ۳۱۴۰        |                            |                            |

• ماخذ - فرودگاه رامسر

۲۵۰ - تعداد وسائط نقلیه عمومی شهری موجود بتفکیک نوع در شهرهای استان مازندران : ۱۳۶۷

| شهرستانی         | تاکسی | اتوبوس | مینی بوس |
|------------------|-------|--------|----------|
| کسل استان .....  | ۲۲۸۸  | ۳۰     | ۱۲۲      |
| گنبد .....       | ۲۰۷   | ۲      | ۱۲       |
| گرگان .....      | ۲۵۸   | ۱۰     | ۹        |
| بندر ترکمن ..... | ۳۷    | ۰      | ۶        |
| بهشهر .....      | ۱۰۶   | ۱      | ۱۰       |
| ساری .....       | ۲۸۰   | ۰      | ۰        |
| قائم شهر .....   | ۲۶۸   | ۰      | ۲۲       |
| بابل .....       | ۲۸۰   | ۱۲     | ۲۳       |
| بابلسر .....     | ۱۰۲   | ۰      | ۲        |
| امل .....        | ۲۰۲   | ۲      | ۲۱       |
| نور .....        | ۲۲    | ۰      | ۱        |
| نوشهر .....      | ۷۲    | ۰      | ۱۰       |
| چالوس .....      | ۹۵    | ۰      | ۰        |
| تنکابن .....     | ۸۵    | ۱      | ۸        |
| رامسر .....      | ۵۱    | ۰      | ۶        |

ماخذ - شهرهای استان \*

۲۵۱- تعداد وسائط نقلیه شماره گذاری شده بتفکیک نوع در شهرهای استان مازندران : ۱۳۶۷

| شهرستانی   | شخصی<br>سواری | تاکسی | کرایه | وانت | اتوبوس و<br>مینی بوس | کامیون | کامیونت | موتورسیکلت |
|------------|---------------|-------|-------|------|----------------------|--------|---------|------------|
| کل استان   | ۶۴۲           | ۳۵    | ۲۴    | ۶۷۱  | ۲۰                   | ۵۵     | -       | ۳۲۸        |
| گنبد       | ۹۰            | ۲     | ۰     | ۴۰۴  | ۱                    | ۱      | -       | ۷۵         |
| گرگان      | ۱۴۵           | ۰     | ۲     | ۲۲۴  | ۵                    | ۲۲     | -       | ۵۸         |
| بندر ترکمن | ۰             | ۰     | ۰     | ۰    | ۰                    | ۰      | -       | ۰          |
| بمشهر      | ۰             | ۰     | ۰     | ۰    | ۰                    | ۰      | -       | ۰          |
| ساری       | ۱۹۸           | ۱۰    | ۱۸    | ۵    | ۹                    | ۱۹     | -       | ۹۱         |
| قائم شهر   | ۰             | ۰     | ۰     | ۰    | ۰                    | ۰      | -       | ۰          |
| بابل       | ۶۳            | ۰     | ۰     | ۸    | ۱                    | ۵      | -       | ۲۹         |
| بابلسر     | ۰             | ۰     | ۰     | ۰    | ۰                    | ۰      | -       | ۰          |
| امل        | ۳۱            | ۱۵    | ۳     | ۶    | ۱                    | ۳      | -       | ۱۴         |
| نور        | ۰             | ۰     | ۰     | ۰    | ۰                    | ۰      | -       | ۰          |
| نوشهر      | ۸۲            | ۶     | ۱     | ۲۳   | ۱                    | ۵      | -       | ۹          |
| چالوس      | ۰             | ۰     | ۰     | ۰    | ۰                    | ۰      | -       | ۲۳         |
| تنکابن     | ۳۳            | ۰     | ۰     | ۱    | ۲                    | ۰      | -       | ۲۹         |
| راسر       | ۰             | ۰     | ۰     | ۰    | ۰                    | ۰      | -       | ۰          |

ماخذ - شهرستانی استان

۲۵۲- تعداد گواهینامه رانندگی صادر شده بتفکیک نوع در شهرهای استان مازندران : ۱۳۶۷

| شهری       | پایه یکم | پایه دوم | ویژه<br>(۱) | تراکتور | موتورسیکلت |
|------------|----------|----------|-------------|---------|------------|
| کل استان   | ۲۱۱۳     | ۱۵۶۳۶    | ۲۰۶         | ۵۶۱     | ۲۸۸۶       |
| گنبد       | .        | ۱۳۵۸     | .           | ۳۶      | ۲۵۲        |
| گرگان      | ۶۰۹      | ۲۰۵۶     | ۳۲          | ۷۹      | ۲۰۵        |
| بندر ترکمن | .        | ۵۶۸      | .           | ۲۰      | ۲۱۵        |
| بشهر       | .        | ۶۸۷      | .           | ۶۹      | ۱۷۱        |
| ساری       | ۷۷۲      | ۲۲۸۳     | ۱۱۹         | ۱۹۹     | ۲۹۸        |
| قائم شهر   | .        | ۱۳۰۵     | .           | ۲۲      | ۲۵۱        |
| بابل       | ۱۹۰      | ۲۲۰۰     | ۱۶          | ۲۰      | ۲۷۹        |
| بابلسر     | .        | ۱۸۲      | .           | ۲۱      | ۱۲۷        |
| امل        | ۱۹۸      | ۱۳۲۹     | ۸           | ۲       | ۱۸۱        |
| نور        | .        | ۲۶۹      | .           | ۲۵      | ۵۱         |
| نوشهر      | ۲۳۲      | ۹۵۱      | ۳۷          | ۲۶      | ۸۸         |
| چالوس      | .        | ۷۳۸      | .           | .       | ۱۲۵        |
| تنکابن     | ۱۱۲      | ۸۹۶      | ۲           | .       | ۱۰۶        |
| رامسر      | .        | ۲۹۲      | .           | .       | ۹۶         |

(۱) - لودر ، بولدوزر و سایر انواع مشابه  
 ماخذ - شهرهای استان

۲۵۲ - فروش انواع تنباکو و توتون توسط دخانیات در استان مازندران : ۶۷ - ۱۳۶۶

| سال ۱۳۶۷        |                        | سال ۱۳۶۶        |                        | نوع         |
|-----------------|------------------------|-----------------|------------------------|-------------|
| مقدار (کیلوگرم) | ارزش هر کیلوگرم (ریال) | مقدار (کیلوگرم) | ارزش هر کیلوگرم (ریال) |             |
|                 |                        |                 |                        | تنباکو      |
| ۱۴۰ - ۵۰۰       | ۲۳۴۶۲۷                 | ۱۴۰             | ۲۹۲۴۴۰                 | املهان      |
| ۱۴۰ - ۵۰۰       | ۱۶۶۹۰                  | ۱۴۰             | ۱۳۲۵۰                  | کافان       |
| .               | .                      | .               | .                      | هگان        |
| ۱۴۰ - ۵۰۰       | ۵۲۳۵۰                  | ۱۴۰             | ۵۶۸۰۰                  | فاهرود      |
|                 |                        |                 |                        | توتون       |
| ۱۳۰             | ۵۲۹۰                   | ۱۳۰             | ۱۰۲۷۲                  | چپق نرجه پک |
| ۲۴۰۰            | ۱۵۶                    | ۲۴۰۰            | ۲۵۲                    | پمپ ایرانی  |
| ۵۰۰             | ۲۶۵۱                   | ۵۰۰             | ۱۰۸۳۰                  | نیمکوب      |

ماخذ - دخانیات کل مناطق ( مازندران - گرگان ) .

۲۵۲ - کل خرید توتون سیگار توسط دخانیات در استان مازندران : ۱۳۶۷

| متوسط خرید<br>بک کیلوگرم<br>(ریال) | بها<br>(ریال) | وزن<br>(کیلوگرم) | نمدا<br>(مدل) | نوع توتون |
|------------------------------------|---------------|------------------|---------------|-----------|
| ۴۴۴/۰۴                             | ۳۹۹۷۵۳۲۷۷۳    | ۹۰۰۲۶۰۰          | ۳۹۳۵۹۷        | جمع       |
| ۵۴۳/۶۹                             | ۱۰۰۶۶۰۹۴۵۲    | ۱۸۵۱۴۳۳          | ۹۰۳۷۴         | باسا      |
| ۲۱۴/۸۸                             | ۲۸۰۳۶۴۲۹۶۱    | ۶۷۵۷۷۵۰          | ۲۸۶۹۶۲        | تراپوزان  |
| ۵۴۹/۵۰                             | ۹۸۰۱۶۵۸۸      | ۱۷۸۳۷۳           | ۹۲۱۳          | تیکاک     |
| ۴۱۵/۰۹                             | ۸۹۲۶۲۷۷۰      | ۲۱۵۰۲۲           | ۷۰۴۸          | ویرجینیا  |

ماخذ - دخانیات کل مناطق ( مازندران - گرگان ) .

۲۵۵ - فروش انواع سیگار توسط دخانیات در استان مازندران : ۶۷ - ۱۳۶۶

| سال ۱۳۶۷               |                 | سال ۱۳۶۶               |                 | نوع سیگار         |
|------------------------|-----------------|------------------------|-----------------|-------------------|
| ارزش هر هزار نخ (ریال) | تعداد (هزار نخ) | ارزش هر هزار نخ (ریال) | تعداد (هزار نخ) |                   |
| ۲۰۰۰                   | ۲۷۶۱۰۲          | ۲۰۰۰                   | ۳۰۲۶۵۰          | زر                |
| ۲۷۵۰                   | ۲۲۸۸۲۹          | ۲۷۵۰                   | ۲۲۵۷۶۸          | شیراز             |
| ۳۵۰۰                   | ۱۵۵۵۲۲          | ۳۵۰۰                   | ۱۳۰۳۱۶          | هما فیلتر دار     |
| ۲۰۰۰                   | ۱۲۵۷۳۹          | ۲۰۰۰                   | ۷۳۱۸۲           | هما ۲۰ عددی       |
| ۲۰۰۰                   | ۳۸۲             | ۲۰۰۰                   | ۵۷۳۷۱           | هما ۵۰ عددی       |
| ۲۰۰۰                   | ۸۰۰۲۶           | ۲۰۰۰                   | ۱۱۱۲۵۱          | اشنو ویژه ۲۰ عددی |
| ۱۵۰۰۰                  | ۲۲۷۷۱۶          | ۱۲۲۵۰-۱۵۰۰۰            | ۲۸۲۲۱۱          | تیسر              |
| ۲۲۵۰                   | ۷               | ۰                      | ۰               | وینستون           |

ماخذ - دخانیات کل مناطق (مازندران - گرگان) .

۲۵۶ - تعداد و ارزش فروش سیگار توسط دخانیات استان مازندران : ۶۷ - ۱۳۶۳

| ارزش (هزار ریال) | تعداد (هزار نخ) | سال  |
|------------------|-----------------|------|
| ۵۹۰۸۶۶۲          | ۱۵۲۸۸۶۰         | ۱۳۶۳ |
| ۱۱۲۹۶۵۸۸         | ۱۶۵۳۸۹۲         | ۱۳۶۴ |
| ۱۳۰۶۶۲۲۹         | ۱۷۶۶۱۶۱         | ۱۳۶۵ |
| ۷۱۶۵۸۰۱          | ۱۳۸۶۹۲۹         | ۱۳۶۶ |
| ۹۹۹۸۹۱۱          | ۱۳۵۲۳۶۶         | ۱۳۶۷ |

ماخذ - دخانیات کل مناطق (مازندران - گرگان) .



مقایسه تعداد و مبلغ سهام فروخته شده توسط نخبه‌یابان استان مازندران در پنج سال گذشته

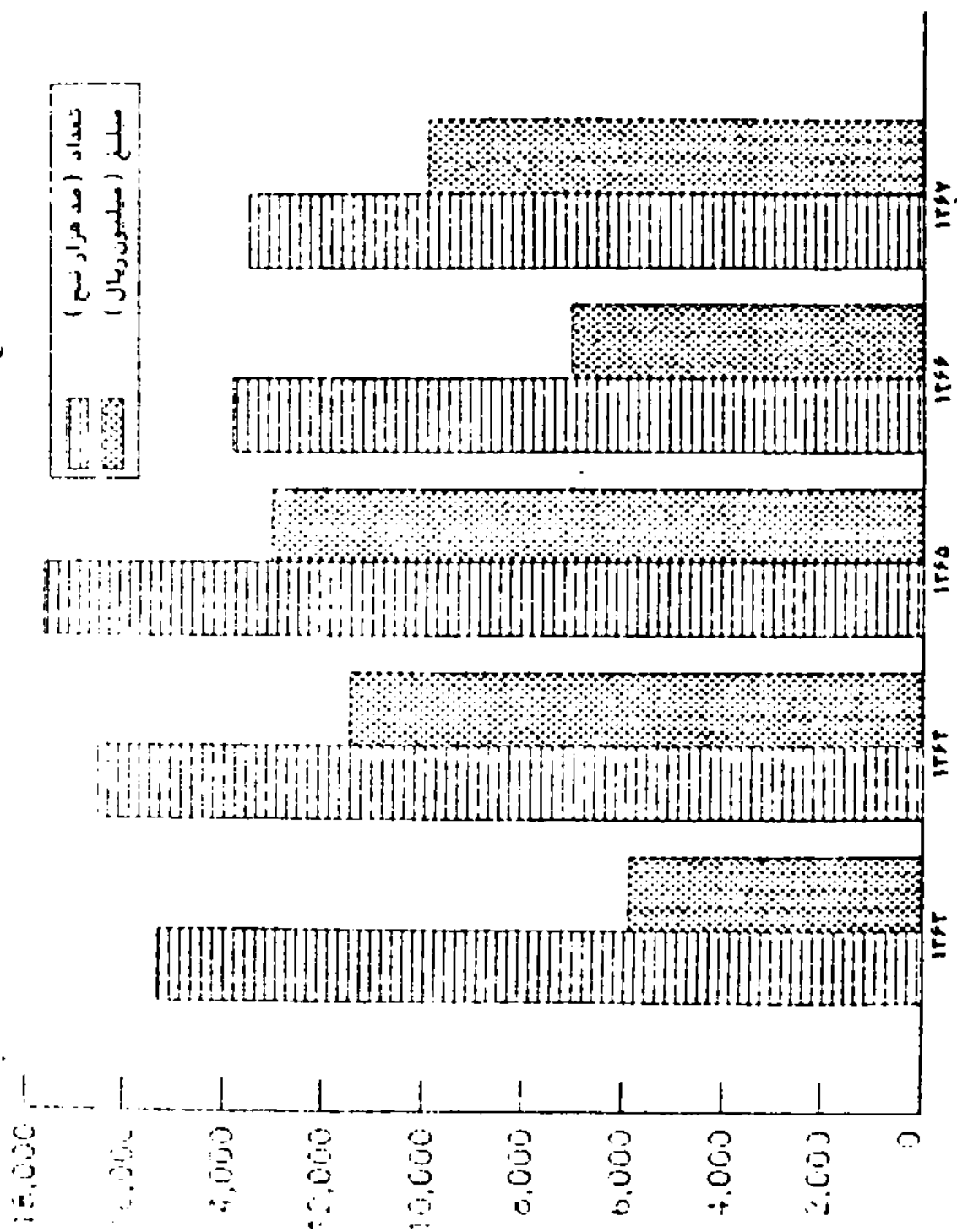

۲۵۷- سطح زیرکشت توتون و محصول جمع اوری شده توسط توتونکاران مناطق دخانیات  
استان مازندران : ۱۳۶۷

| سطح زیرکشت توتون ( هکتار ) |       |          |      |      | تعداد  | تعداد | نام شعب دخانیات |
|----------------------------|-------|----------|------|------|--------|-------|-----------------|
| ویرجینیا                   | تیکاک | تراپوزان | باسا | جمع  | کشاورز | فرا   |                 |
| ۹۲                         | ۱۱۰   | ۵۱۵۴     | ۲۲۰۲ | ۷۵۵۷ | ۷۰۸۶   | ۱۱۶   | جمع             |
| .                          | .     | .        | ۱۷۲۶ | ۱۷۲۶ | ۱۴۰۲   | ۳۰    | مینودشت         |
| ۷                          | .     | ۱۱۱۶     | .    | ۱۱۲۳ | ۶۰۰    | ۱۵    | علی آباد        |
| ۶۵                         | .     | ۱۵۷      | .    | ۲۲۲  | ۱۴۰    | ۵     | گرگان           |
| .                          | ۱۱۰   | ۱۶۸      | ۲۵۵  | ۷۲۲  | ۹۰۹    | ۱۲    | بهبهر           |
| ۲۰                         | .     | ۱۶۶۷     | ۱    | ۱۶۸۸ | ۱۵۸۶   | ۱۰    | نکا             |
| .                          | .     | ۱۲۶۹     | +    | ۱۲۶۹ | ۱۲۱۸   | ۱۲    | ساری (شعبه یک)  |
| .                          | .     | ۶۱۷      | .    | ۶۱۷  | ۱۰۲۱   | ۲۲    | ساری (شعبه دوم) |
| .                          | .     | ۱۶۰      | .    | ۱۶۰  | ۲۰۹    | ۸     | قائمشهر         |

دنباله ۲۵۷- سطح زیرکشت توتون و محصول جمع اوری شده توسط توتونکاران مناطق دخانیات  
استان مازندران : ۱۳۶۷

| کل وامهای پرداختی به توتونکاران (هزار ریال) | وزن کل توتونهای خشک جمع اوری شده (کیلوگرم) |        |          |         |         | نام شعب دخانیات |
|---------------------------------------------|--------------------------------------------|--------|----------|---------|---------|-----------------|
|                                             | ویرجینیا                                   | تیکاک  | تراپوزان | باسا    | جمع     |                 |
| ۵۱۸۲۲۲                                      | ۲۱۵۰۲۳                                     | ۱۷۸۲۷۳ | ۶۷۵۷۷۲۹  | ۱۸۵۱۲۸۳ | ۹۰۰۲۶۴۸ | جمع             |
| ۲۰۷۳۹۰                                      | .                                          | .      | .        | ۱۲۴۰۵۰۰ | ۱۲۴۰۵۰۰ | مینودشت         |
| ۱۸۳۶۷۵                                      | ۹۶۵۷                                       | .      | ۱۷۸۷۰۰۲  | .       | ۱۷۹۶۶۶۱ | علی آباد        |
| ۲۷۳۵۹                                       | ۱۶۲۰۳۹                                     | .      | ۲۲۸۲۱۵   | .       | ۳۹۱۲۵۲  | گرگان           |
| .                                           | .                                          | ۱۷۸۲۷۳ | ۲۳۲۰۰۱   | ۵۱۰۰۲۸  | ۹۲۰۴۲۲  | بهبهر           |
| .                                           | ۲۲۳۲۷                                      | .      | ۲۰۳۰۱۹۵  | ۷۴۱     | ۲۰۷۳۲۷۳ | نکا             |
| .                                           | .                                          | .      | ۱۲۶۸۲۶۶  | ۲۰۲     | ۱۴۶۸۲۷۰ | ساری (شعبه یک)  |
| .                                           | .                                          | .      | ۸۸۷۹۰۱   | .       | ۸۸۷۹۰۱  | ساری (شعبه دوم) |
| .                                           | .                                          | .      | ۱۲۴۱۶۷   | .       | ۱۲۴۱۶۷  | قائمشهر         |

ماخذ - دخانیات کل مناطق (مازندران - گرگان) .

۲۵۸ - میزان حق بیمه دریافتی شعب بیمه ایران بر حسب نوع در استان مازندران : ۱۳۶۷  
( هزار ریال )

| نوع بیمه     | حق بیمه دریافتی |
|--------------|-----------------|
| جمع          | ۱۳۹۰۲۷۴         |
| آتش سوزی     | ۵۲۲۶۷۸          |
| باربری       | ۲۰۵۲۷           |
| بدنه اتومبیل | ۱۰۳۸۶۹          |
| شخص ثالث     | ۱۸۲۲۷۲          |
| دیبه         | ۲۷۲۶۵۵          |
| مسئولیت      | ۲۳۰۹            |
| حواث         | ۲۴۱۶۲۷          |
| عمر          | ۲۴۸۱۰           |

• ماخذ - بیمه ایران استان •

۲۵۹ - میزان خسارت پرداختی شعب بیمه ایران در استان مازندران : ۱۳۶۷  
( هزار ریال )

| نوع بیمه     | خسارت پرداختی |
|--------------|---------------|
| جمع          | ۵۹۷۶۷۸        |
| آتش سوزی     | ۹۸۲۲۳         |
| باربری       | ۱۶۹۶۹         |
| بدنه اتومبیل | ۲۸۰۵۷         |
| شخص ثالث     | ۱۳۹۵۲۲        |
| دیبه         | ۲۱۰۷۳۳        |
| مسئولیت      | ۰             |
| حواث         | ۰۸۴۰۷۴        |
| عمر          | ۰             |

• ماخذ - بیمه ایران استان •

۲۶۰ - میزان حق بیمه دریافتی نمایندگیهای بیمه آسیا بر حسب نوع بیمه در استان مازندران: ۱۳۶۷ (هزار ریال)

| نوع بیمه  |           |           |                               | جمع    |
|-----------|-----------|-----------|-------------------------------|--------|
| بیمه آسیا | بیمه آسیا | بیمه آسیا | بیمه آسیا                     | جمع    |
| چالوس     | بابل      | گرگان     | بیمه آسیا                     | جمع    |
| ۲۶۰۷۶     | ۹۲۲۰۱     | ۵۶۸۲۲     | بیمه آسیا                     | ۱۹۵۲۹۹ |
| ۲۵۱۷      | ۱۸۱۲۰     | ۱۳۹۲۷     | بیمه مسئولیت مدنی وسائط نقلیه | ۲۵۵۶۴  |
| ۷۰۸       | ۲۱۶۲      | ۲۲۱۲      | بیمه حوادث سرنشین             | ۶۰۸۲   |
| ۲۲۷۱      | ۲۲۷۸      | ۳۷۶۲      | بیمه بدنه اتومبیل             | ۱۰۲۱۱  |
| ۵۲۷۲      | ۲۴۱۲      | ۶۲۲       | بیمه باربری                   | ۸۵۱۱   |
| ۵۸۸       | ۶۲۷       | ۵۲۲       | بیمه حوادث انفرادی            | ۱۷۵۹   |
| ۲۹۵۶۲     | ۶۲۲۰۵     | ۲۵۲۲۲     | بیمه آتش سوزی                 | ۱۲۸۳۹۰ |
| ۲۸۵۶      | ۲۹۵       | ۲۲۰       | سایر انواع بیمه               | ۲۵۸۱   |

ماخذ - بیمه آسیا (گرگان - بابل و چالوس) .

۲۶۱ - میزان خسارات پرداختی نمایندگیهای بیمه آسیا بر حسب نوع بیمه در استان مازندران : ۱۳۶۷ (هزار ریال)

| نوع بیمه  |           |           |                               | جمع   |
|-----------|-----------|-----------|-------------------------------|-------|
| بیمه آسیا | بیمه آسیا | بیمه آسیا | بیمه آسیا                     | جمع   |
| چالوس     | بابل      | گرگان     | بیمه آسیا                     | جمع   |
| ۲۲۶۶۲     | ۲۵۴۵۲     | ۸۸۷۲      | بیمه آسیا                     | ۶۶۹۸۸ |
| ۱۳۱۲      | ۳۲۲۵      | ۵۸۱۵      | بیمه مسئولیت مدنی وسائط نقلیه | ۱۰۵۶۲ |
| .         | ۹۶        | ۵۰        | بیمه حوادث سرنشین             | ۱۲۶   |
| ۳۰۲۲      | ۱۹۵۵      | ۱۵۲۵      | بیمه بدنه اتومبیل             | ۶۵۰۲  |
| ۱۱۵۲      | .         | .         | بیمه باربری                   | ۱۱۵۲  |
| ۲۰۰۰      | .         | ۲۲۰       | بیمه حوادث گروهی              | ۲۲۲۰  |
| ۲۵۱۷۲     | ۱۹۹۶۷     | ۱۰۲۹      | بیمه آتش سوزی                 | ۴۶۱۹۰ |
| .         | .         | ۱۷۲       | سایر انواع بیمه               | ۱۷۲   |

ماخذ - بیمه آسیا (گرگان - بابل و چالوس) .

۲۶۲ - شعب و نمایندگی بانکها در استان مازندران : ۱۳۶۷

| تعداد شعبه نمایندگی و باجه | تعداد شعبه | جمع | بانک              |
|----------------------------|------------|-----|-------------------|
| ۴۵                         | ۵۲۳        | ۵۸۸ | جمع               |
| ۷                          | ۱۰۸        | ۱۱۵ | بانک ملی ایران    |
| ۱۴                         | ۹۲         | ۱۰۶ | بانک ملت          |
| ۰                          | ۱۸۱        | ۱۸۱ | بانک استان        |
| ۳                          | ۶۵         | ۶۹  | بانک تجارت        |
| ۰                          | ۹          | ۹   | بانک رفاه کارگران |
| ۰                          | ۲۶         | ۲۶  | بانک کشاورزی      |
| ۲                          | ۵۴         | ۵۶  | بانک سپه          |
| ۱۸                         | ۸          | ۲۶  | بانک مسکن         |

ماخذ - بانکهای استان \*

۲۶۳ - کارکنان بانکها در استان مازندران بتفکیک درجه تحصیلی : ۱۳۶۷

| لیسانس و بالاتر | فوق دیپلم | دیپلم | کمتر از دیپلم | بیسواد | جمع  | بانک              |
|-----------------|-----------|-------|---------------|--------|------|-------------------|
| ۱۳۸             | ۳۵        | ۲۹۷۸  | ۱۸۶۷          | ۹      | ۵۰۳۷ | جمع               |
| ۱۸              | ۱۶        | ۶۶۱   | ۳۸۰           | ۲      | ۱۰۷۹ | بانک ملی ایران    |
| ۱۸              | ۲         | ۴۵۸   | ۲۳۸           | ۰      | ۹۱۶  | بانک ملت          |
| ۳۵              | ۱۰        | ۸۴۰   | ۲۵۲           | ۰      | ۱۱۲۷ | بانک استان        |
| ۱۰              | ۰         | ۲۱۴   | ۳۱۹           | ۲      | ۵۳۵  | بانک تجارت        |
| ۵               | ۳         | ۷۵    | ۲۷            | ۰      | ۱۱۰  | بانک رفاه کارگران |
| ۴۹              | ۰         | ۳۰۷   | ۱۲۶           | ۰      | ۴۳۲  | بانک کشاورزی      |
| ۵               | ۲         | ۲۶۵   | ۲۸۱           | ۳      | ۶۵۶  | بانک سپه          |
| ۸               | ۲         | ۵۸    | ۲۴            | ۰      | ۱۱۲  | بانک مسکن         |

ماخذ - بانکهای استان \*

۲۶۴ - سپرده های نزد بانکهای استان مازندران : ۱۳۶۷  
( میلیون ریال )

| سپرده کوتاه مدت |        | سپرده بلند مدت |       | میانگین           |
|-----------------|--------|----------------|-------|-------------------|
| مبلغ            | تعداد  | مبلغ           | تعداد |                   |
| ۱۷۴-۸۹          | ۳۷۳۸۹۴ | ۲۲۱۵۴          | ۲۶۸۲۹ | جمع               |
| ۳۹۶۲۰           | ۷۹۱۷۶  | ۹۲۴۴           | ۶۳۰۰  | بانک ملی ایران    |
| ۲۶۸۸۶           | ۶۱۳۸۶  | ۲۰۱۲           | ۱۴۱۸  | بانک ملت          |
| ۵۷۲۴۱           | ۱۶۸۶۸۹ | ۵۱۸۹           | ۱۳۶۱  | بانک استان        |
| ۱۷۲۳۱           | ۵۳۳۳۷  | ۲۸۵۱           | ۹۹۶   | بانک تجارت        |
| ۱۲۲۵            | ۲۷۷۶   | ۲۳۵            | ۲۹    | بانک رفاه کارگران |
| ۲۰۸             | ۸۴۵    | ۲۵             | ۸۸    | بانک کشاورزی      |
| ۲۳۶۳            | ۱۰۶۲   | ۲۰۰۲۵          | ۳۶۲۸۰ | بانک سپه          |
| ۱۸۹۵            | ۵۷۲۳   | ۲۵۳            | ۲۲۷   | بانک مسکن         |

دنباله ۲۶۴ - سپرده های نزد بانکهای استان مازندران : ۱۳۶۷  
( میلیون ریال )

| جاری قرض الحسنه |        | پس انداز قرض الحسنه |         | میانگین           |
|-----------------|--------|---------------------|---------|-------------------|
| مبلغ            | تعداد  | مبلغ                | تعداد   |                   |
| ۱۱۷۵۷۳          | ۴۰۳۸۸۴ | ۸۲۷۷۸               | ۲۵۰۳۳۰۳ | جمع               |
| ۲۲۱۳۰           | ۱۲۶۲۷۵ | ۲۰۱۸۴               | ۶۳۳۸۹۰  | بانک ملی ایران    |
| ۳۱۹۱۹           | ۸۱۹۳۲  | ۱۲۹۳۸               | ۳۸۷۷۲۵  | بانک ملت          |
| ۲۳۳۳۰           | ۶۰۲۱۷  | ۲۷۰۶۱               | ۷۲۲۱۷۰  | بانک استان        |
| ۱۶۰۵۲           | ۷۲۱۴۱  | ۶۰۴۵                | ۲۵۵۸۸۸  | بانک تجارت        |
| ۲۶۰۵            | ۵۹۹۵   | ۸۷۸                 | ۴۱۰۹۰   | بانک رفاه کارگران |
| ۳۲۰۹            | ۲۸۸۷   | ۲۱۸۵                | ۱۱۴۷۳۷  | بانک کشاورزی      |
| ۱۹۰۸۴           | ۵۰۳۳۵  | ۸۹۲۸                | ۲۵۴۵۵۰  | بانک سپه          |
| ۲۴۲             | ۹۱۲    | ۲۵۶۹                | ۷۲۲۳۳   | بانک مسکن         |

• ماخذ - بانکهای استان

۲۶۵ - اعتبارات پرداختی بانکهای استان مازندران : ۱۳۶۷  
(میلیون ریال)

| بازرگانی داخلی |       | معنی و معدنی |       | کشاورزی |        | جمع    |        | بانک              |
|----------------|-------|--------------|-------|---------|--------|--------|--------|-------------------|
| مبلغ           | تعداد | مبلغ         | تعداد | مبلغ    | تعداد  | مبلغ   | تعداد  |                   |
| ۸۱۳۷۷          | ۳۸۳۰۳ | ۳۱۳۶۶        | ۱۹۰۵۶ | ۱۰۵۳۴۶  | ۱۱۴۱۶۱ | ۳۲۴۰۳۲ | ۲۵۴۱۷۱ | جمع               |
| ۳۵۳۲۳          | ۱۷۲۱۳ | ۱۴۷۵۱        | ۴۰۰   | ۱۷۲۷۰   | ۱۲۳۲۳  | ۹۵۵۱۱  | ۴۲۶۱۶  | بانک ملی ایران    |
| ۱۲۷۲۲          | ۷۳۲۰  | ۳۶۷۰         | ۱۲۲۷۴ | ۱۱۸۶۲   | ۱۴۲۲۴  | ۳۷۱۲۹  | ۴۶۹۰۵  | بانک ملت          |
| ۲۰۳۶۱          | ۷۰۲۰  | ۴۰۱۱         | ۱۶۸۶  | ۲۶۹۶۱   | ۴۰۲۳۸  | ۶۵۳۹۸  | ۵۹۰۹۹  | بانک استان        |
| ۳۶۱۷           | ۲۰۲۸  | ۲۹۱۱         | ۱۹۳۶  | ۱۶۸۲    | ۱۸۸۰   | ۲۱۸۰۲  | ۱۳۳۸۲  | بانک تجارت        |
| ۸۰۹            | ۳۵۶   | ۱۲۱۵         | ۵۹۵   | ۲۵۲     | ۲۶۲    | ۲۸۲۸۱  | ۱۹۰۲۶  | بانک رفاه کارگران |
| .              | .     | .            | .     | ۳۲۳۵۷   | ۳۹۵۸۶  | ۳۲۳۵۷  | ۳۹۵۸۶  | بانک کشاورزی      |
| ۸۴۱۵           | ۲۳۴۶  | ۲۸۰۸         | ۲۱۶۵  | ۱۴۵۵۸   | ۵۴۴۶   | ۴۲۷۵۷  | ۲۷۱۲۹  | بانک سپه          |
| .              | .     | .            | .     | .       | .      | ۱۰۵۷۵  | ۶۲۸۸   | بانک مسکن         |

دنباله ۲۶۵ - اعتبارات پرداختی بانکهای استان مازندران : ۱۳۶۷  
(میلیون ریال)

| سایر  |       | ساختمان و مسکن |       | بازرگانی خارجی |       | بانک              |
|-------|-------|----------------|-------|----------------|-------|-------------------|
| مبلغ  | تعداد | مبلغ           | تعداد | مبلغ           | تعداد |                   |
| ۲۹۹۲۶ | ۵۲۰۱۴ | ۸۶۰۰۷          | ۳۰۶۳۲ | ۱۰             | ۳     | جمع               |
| ۱۳۰۷۲ | ۱۰۰۴۱ | ۱۴۷۸۵          | ۲۶۳۹  | .              | .     | بانک ملی ایران    |
| ۳۹۰۲  | ۱۰۹۸۸ | ۴۹۶۱           | ۱۸۹۶  | ۱۰             | ۳     | بانک ملت          |
| ۳۶۵۹  | ۶۵۱۸  | ۱۰۲۰۶          | ۳۶۱۷  | .              | .     | بانک استان        |
| ۷۶۰   | ۱۶۲۶  | ۱۲۸۳۲          | ۵۸۱۲  | .              | .     | بانک تجارت        |
| ۲۸۸۸  | ۱۱۷۲۲ | ۲۳۱۱۵          | ۶۱۰۷  | .              | .     | بانک رفاه کارگران |
| .     | .     | .              | .     | .              | .     | بانک کشاورزی      |
| ۵۰۸۳  | ۹۶۱۵  | ۹۸۹۳           | ۵۵۷۷  | .              | .     | بانک سپه          |
| ۵۶۰   | ۱۵۰۲  | ۱۰۰۱۵          | ۴۹۸۶  | .              | .     | بانک مسکن         |

ماخذ - بانکهای استان

۲۶۶ - شاخص بهای خرده فروشی گروههای کالاها و خدمات مورد مصرف خانوارهای روستائوسی  
 استان مازندران : ۶۶ - ۱۳۶۵ ( ۱۰۰ = ۱۳۶۱ )

| سال ۶۶ | سال ۶۵ | گروههای کالاها و خدمات          |
|--------|--------|---------------------------------|
| ۱۹۸/۷  | ۱۶۳/۲  | شاخص کسل                        |
| ۲۱۳/۳  | ۱۸۲/۵  | خوراکیها ، آشامیدنیها و دخانیات |
| ۲۱۲/۸  | ۱۸۲/۸  | خوراکیها                        |
| ۲۲۵/۹  | ۲۲۲/۳  | آرد ، رفته ، غلات و نان         |
| ۱۷۲/۹  | ۱۳۰/۸  | آرد و رفته                      |
| ۲۷۹/۱  | ۲۶۱/۵  | غلات                            |
| ۱۰۹/۸  | ۱۰۸/۲  | انواع نان                       |
| ۱۹۶/۹  | ۱۲۶/۸  | گوشت قرمز و سفید                |
| ۲۰۳/۹  | ۱۶۲/۹  | لبنیات و تخم مرغ                |
| ۱۹۳/۶  | ۱۵۸/۸  | لبنیات                          |
| ۲۲۶/۳  | ۱۷۶/۰  | تخم مرغ                         |
| ۱۱۵/۲  | ۱۱۸/۳  | روغنها و چربیها                 |
| ۲۰۳/۰  | ۱۸۷/۷  | میوه و سبزیها                   |
| ۲۵۹/۶  | ۱۶۲/۶  | میوه ها                         |
| ۱۷۰/۲  | ۲۰۱/۳  | سبزیها                          |
| ۱۶۸/۱  | ۱۶۷/۶  | خشکبار و حبوبات                 |
| ۱۸۸/۳  | ۱۷۸/۰  | خشکبار                          |
| ۱۲۸/۵  | ۱۵۷/۲  | حبوبات                          |
| ۱۵۸/۹  | ۱۲۲/۳  | قند و شکر ، شیرینیها و چای      |
| ۱۶۵/۲  | ۱۲۸/۲  | قند و شکر و شیرینیها            |
| ۱۵۰/۵  | ۱۳۹/۰  | چای                             |



دنباله ۲۶۶ - شاخص بهای خرده فروشی گروههای کالاها و خدمات مورد مصرف خانوارهای روستایی  
 استان مازندران : ۶۶ - ۱۳۶۵ ( ۱۰۰ = ۱۳۶۱ )

| سال ۶۶ | سال ۶۵ | گروههای کالاها و خدمات      |
|--------|--------|-----------------------------|
| ۱۸۰/۲  | ۱۷۳/۰  | ادویه و چاشنی ها            |
| ۲۰۹/۶  | ۱۶۲/۰  | غذاهای آماده                |
| ۲۰۲/۲  | ۱۶۲/۸  | آشامیدنیها                  |
| ۲۲۰/۲  | ۱۷۲/۸  | دخانیهات                    |
| ۱۸۳/۷  | ۱۲۳/۳  | نمیرخوراکیها                |
| ۱۳۸/۲  | ۱۱۳/۳  | پوشاک و کفش                 |
| ۱۳۹/۷  | ۱۱۲/۲  | پوشاک                       |
| ۱۳۱/۹  | ۱۰۸/۶  | کفش                         |
| ۱۷۱/۲  | ۱۲۷/۹  | مسکن ، سوخت و روشنایی       |
| ۱۷۷/۰  | ۱۵۲/۵  | مسکن                        |
| ۱۵۲/۷  | ۱۲۹/۱  | سوخت و روشنایی              |
| ۲۲۱/۷  | ۱۲۳/۱  | لوازم و اثاثیه منزل         |
| ۱۶۱/۳  | ۱۲۳/۹  | بهداشت و درمان              |
| ۱۰۸/۱  | ۱۱۰/۵  | داروها و لوازم طبی و درمانی |
| ۲۰۱/۱  | ۱۶۸/۸  | خدمات پزشکی و درمانی        |
| ۲۲۲/۵  | ۱۶۰/۲  | حمل و نقل و ارتباطات        |
| ۲۰۳/۲  | ۲۳۳/۰  | تفریحات ، سرگرمیها و تحصیل  |
| ۱۵۲/۵  | ۱۱۲/۲  | تفریحات و سرگرمیها          |
| ۲۰۲/۰  | ۲۱۳/۲  | تحصیل                       |
| ۲۰۵/۲  | ۱۵۷/۸  | کالاها و خدمات متفرقه       |

ماخذ - مرکز آمار ایران - نشریات شاخص بهای خرده فروشی کالاها و خدمات مورد مصرف خانوارهای روستایی  
 کشور در سالهای ۱۳۶۵ و ۱۳۶۶ .

۲۶۷ - مالیاتهای دریافتی در شهرستانهای استان مازندران : ۱۳۶۷  
( هزار ریال )

| مالیات<br>غیر مستقیم | مالیات<br>مستقیم | جمع      | شهرستان    |
|----------------------|------------------|----------|------------|
| ۲۲۲۷۰۵۵              | ۱۰۲۸۲۰۲۲         | ۱۲۹۱۰۰۸۷ | کل استان   |
| ۷۳۶۲۶                | ۹۶۷۸۲۲           | ۱۰۴۱۴۴۸  | گنبد       |
| ۸۲۵۶                 | ۱۵۷۶۲۰           | ۱۶۶۰۷۶   | علی آباد   |
| ۶۸۱۸۹۱               | ۱۲۲۵۲۵۸          | ۱۹۰۷۱۴۹  | گرگان      |
| ۹۸۹۰                 | ۱۳۶۲۵۵           | ۱۳۶۲۴۵   | بندر ترکمن |
| ۱۲۰۲۱                | ۱۶۳۷۲۶           | ۱۷۵۷۴۷   | کردکوی     |
| ۳۳۳۶۱                | ۸۲۶۳۰۱           | ۸۶۹۶۶۲   | بهبهر      |
| ۱۲۵۹۷۱۰              | ۲۰۲۲۸۲۲          | ۲۳۰۲۵۳۲  | ساری       |
| ۳۸۱۷۳                | ۱۱۰۸۸۳۹          | ۱۱۴۷۰۱۲  | قائم شهر   |
| ۱۲۶۲                 | ۳۰۲۱۲۳           | ۳۰۵۳۸۵   | سوادکوه    |
| ۱۳۷۶۳۲               | ۱۲۴۱۴۱۴          | ۱۵۷۹۰۴۶  | بابل       |
| ۲۹۸۷۷                | ۶۹۶۴۱۷           | ۷۲۶۲۹۴   | امل        |
| ۸۰۲۰                 | ۲۲۱۷۰۷           | ۲۲۹۷۲۷   | نور        |
| ۶۷۶۴۴                | ۲۹۹۰۲۵           | ۹۷۵۴۶۹   | نوشهر      |
| ۲۵۸۹۵                | ۵۳۱۵۷۱           | ۵۷۷۴۶۶   | تنکابن     |
| ۱۹۲۳۵                | ۱۲۷۷۸۲           | ۱۴۷۰۱۷   | رامسر      |

ماخذ - اداره کل امور اقتصادی و دارایی استان \*

مقایسه میزان مالیاتهای دریافتی در شهرستانهای استان مازندران سال ۱۳۶۷

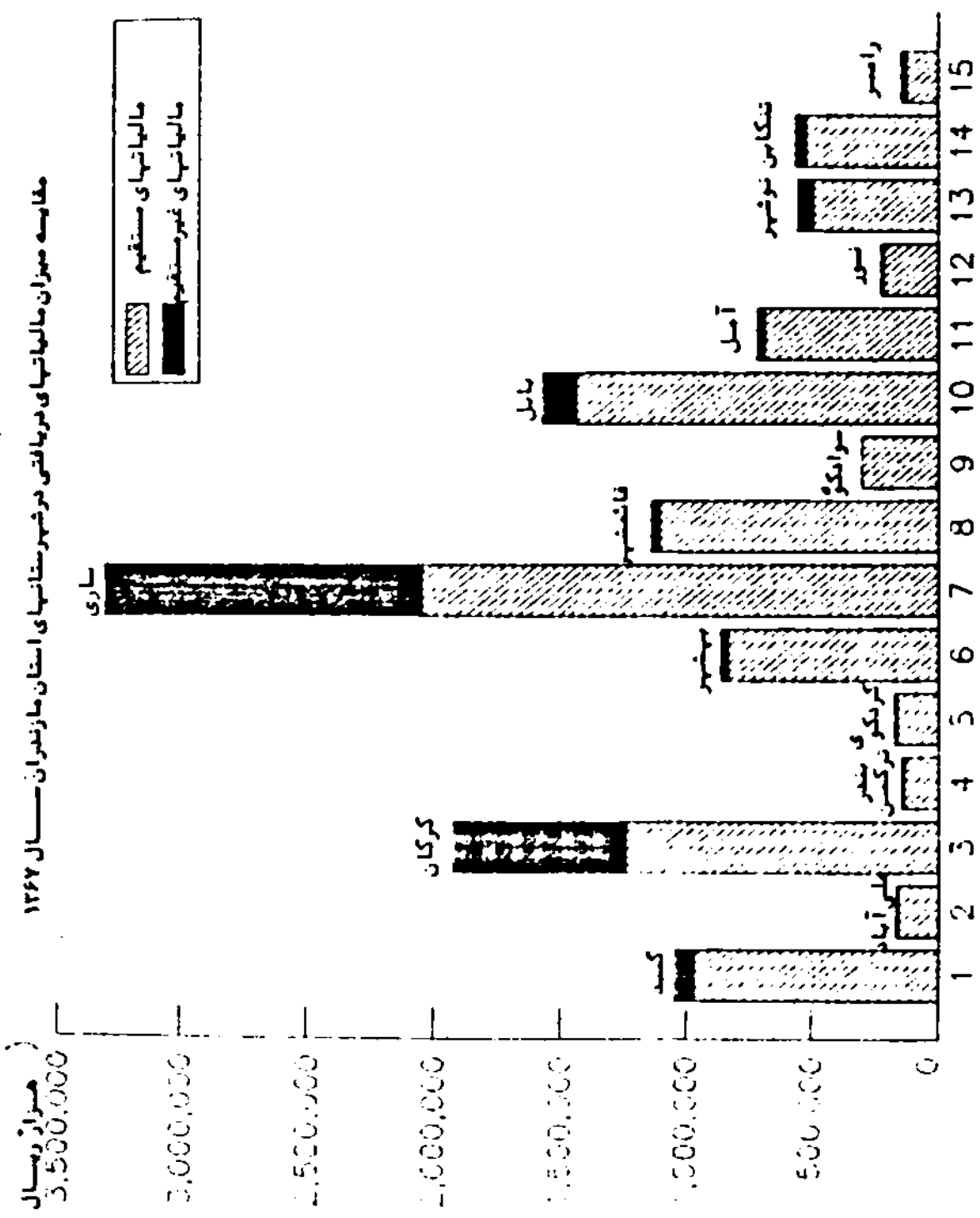

مقایسه درصد درآمد های مالیاتی مستقیم و غیرمستقیم استان مازندران در سال ۱۳۶۷

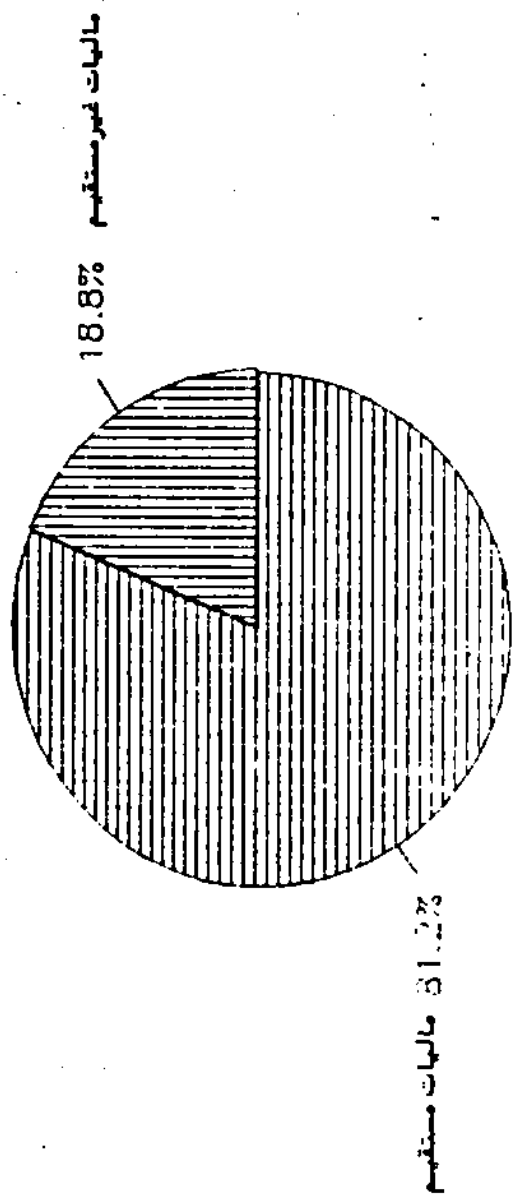

۲۶۸ - درآمد های مالیاتی اداره کل امور اقتصادی و دارایی از محل مالیاتهای غیر مستقیم  
( هزار ریال )  
بر حسب منابع مالیاتی : ۱۳۶۷

| ۱۳۶۷  |         | منابع مالیاتی                              |
|-------|---------|--------------------------------------------|
| درصد  | مبلغ    |                                            |
| ۱۰۰   | ۲۴۲۷۰۵۵ | جمع کل                                     |
| ۰/۱۰  | ۲۳۸۸    | عوارض ارزش اتومبیلهای وارداتی              |
| ۷۷/۱۱ | ۱۸۷۱۴۷۱ | مالیات بر مصرف و فروش فراورده های غیرالکلی |
| ۰/۱۲  | ۲۹۳۸    | مالیات اتومبیل                             |
| ۰/۷۶  | ۱۸۵۰۱   | عوارض ارزش اتومبیلهای داخلی                |
| ۱۷/۲۳ | ۴۲۰۵۰۷  | مالیات بر نقل و انتقالات اتومبیل           |
| ۲/۵۴  | ۱۱۰۱۱۳  | حق اشتراک تلفنهای خودکار                   |
| ۰/۰۵  | ۱۱۳۷    | مالیات متفرقه ( غیر مستقیم )               |

ماخذ - اداره کل امور اقتصادی و دارایی استان .

۲۶۹ - درآمد های مالیاتی اداره کل امور اقتصادی و دارایی از محل مالیاتهای مستقیم  
( هزار ریال )  
بر حسب منابع مالیاتی : ۱۳۶۷

| ۱۳۶۷  |          | منابع مالیاتی                     |
|-------|----------|-----------------------------------|
| درصد  | مبلغ     |                                   |
| ۱۰۰   | ۱۰۴۸۳۰۳۲ | جمع کل                            |
| ۳/۷۰  | ۳۸۷۹۲۰   | مالیات شرکتهای دولتی              |
| ۱۵/۲۱ | ۱۵۹۴۷۱۵  | مالیات شرکتهای خصوصی              |
| ۴/۴۲  | ۴۶۴۷۸۰   | مالیات تکلیفی                     |
| ۱۷/۷۸ | ۱۸۶۳۷۴۶  | مالیات حقوق بخش دولتی و خصوصی     |
| ۲۴/۷۳ | ۲۵۹۲۰۴۵  | مالیات مشاغل                      |
| ۳/۲۸  | ۳۴۳۵۹۹   | مالیات مستغلات                    |
| ۰/۲۳  | ۳۴۹۱۸    | مالیات متفرقه ( مستقیم )          |
| ۰/۴۴  | ۴۵۶۰۴    | مالیات اتفاقی                     |
| ۲/۵۵  | ۲۶۷۰۵۲   | مالیات ارث                        |
| ۲۲/۹۰ | ۲۴۰۰۱۶۱  | مالیات نقل و انتقالات ( سرقفلی )  |
| ۳/۶۵  | ۳۸۲۷۵۴   | مالیات نقل و انتقالات ( حق تمیر ) |
| ۰/۲۸  | ۲۸۹۰۱    | مالیات حق تمیر، چلک، سرات، سفسه   |
| ۰/۷۳  | ۷۶۸۳۷    | مالیات گذرنامه                    |

ماخذ - اداره کل امور اقتصادی و دارایی استان .

مقایسه برآمدهای مالیاتی استان مازندران از محل مالیاتهای مستقیم و تکلیف منابع مالیاتی

( هزار ریال )

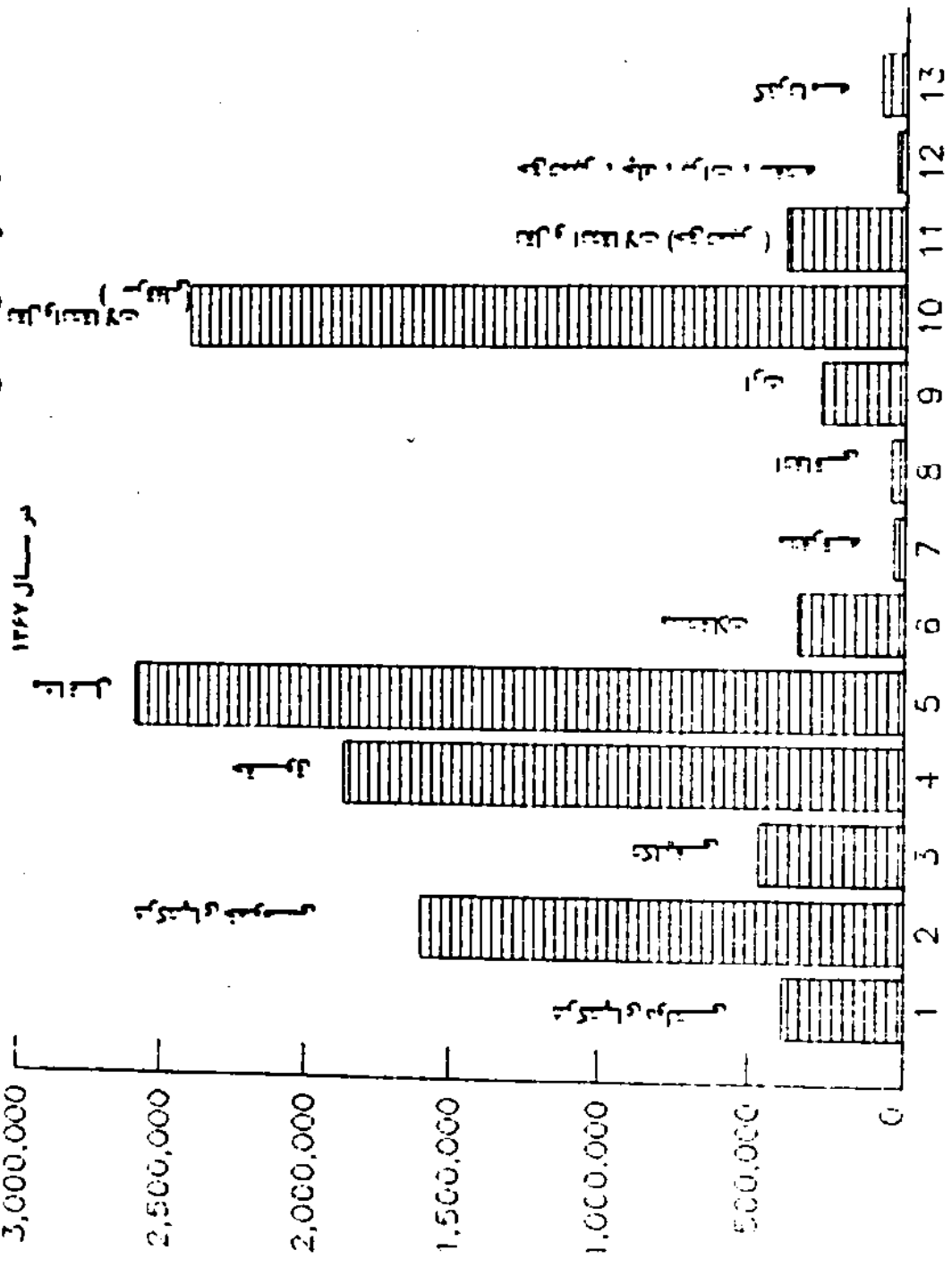

مقایسه درآمد های مالیاتی استان مازندران از جمله مالیاتهای غیر مستقیم به تفکیک منابع مالیاتی  
 در سال ۱۳۶۷

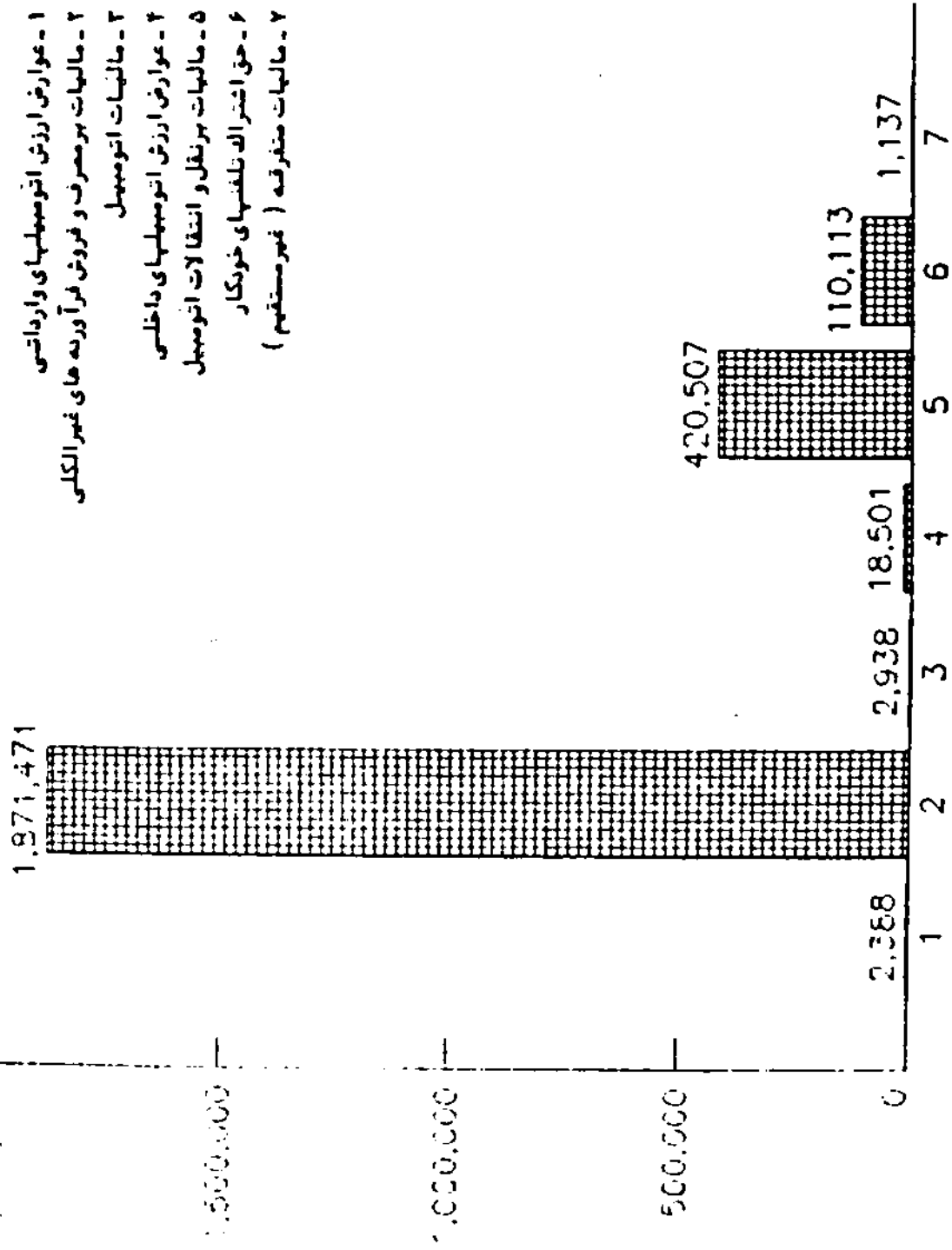

۲۷۰ - درآمدهای مالیاتی استان مازندران از محل مالیاتهای مستقیم بتفکیک مراکز وصول: ۶۷ - ۱۳۶۵  
(هزار ریال)

| ۱۳۶۷  |          | ۱۳۶۶  |         | ۱۳۶۵  |         | مراکز وصول |
|-------|----------|-------|---------|-------|---------|------------|
| درصد  | مبلغ     | درصد  | مبلغ    | درصد  | مبلغ    |            |
| ۱۰۰   | ۱۰۲۸۲۰۲۲ | ۱۰۰   | ۸۷۱۰۰۱۶ | ۱۰۰   | ۷۲۲۷۶۲۸ | جمع کل     |
| ۹/۲۳  | ۹۶۷۸۲۲   | ۸/۱۲  | ۷۰۸۸۹۹  | ۷/۲۶  | ۵۵۲۳۱۷  | گنبد       |
| ۱/۵۰  | ۱۵۷۶۲۰   | ۱/۶۷  | ۱۲۵۶۲۰  | ۱/۳۲  | ۹۷۶۸۲   | علی آباد   |
| ۱۱/۸۸ | ۱۲۶۵۲۵۸  | ۱۳/۷۰ | ۱۱۹۳۶۷۱ | ۱۱/۵۶ | ۸۵۸۹۳۷  | گرگان      |
| ۱/۳۰  | ۱۲۶۲۵۵   | ۱/۲۲  | ۱۱۲۶۶۲  | ۱/۵۲  | ۱۱۲۷۰۸  | بندر ترکمن |
| ۰/۹۸  | ۱۰۲۹۰۲   | ۰/۶۲  | ۵۶۱۳۶   | ۰/۷۵  | ۵۵۲۹۲   | گردکوی     |
| ۰/۵۸  | ۶۰۸۲۲    | ۰/۵۲  | ۲۶۱۳۷   | ۰/۵۷  | ۲۲۱۶۲   | بندرگز     |
| ۷/۹۸  | ۸۲۶۲۰۱   | ۱۰/۹۲ | ۹۵۲۲۷۷  | ۸/۵۷  | ۶۳۶۷۸۷  | بهبهر      |
| ۱۹/۵۱ | ۲۰۲۲۸۲۲  | ۱۶/۳۹ | ۱۲۲۷۲۳۶ | ۱۷/۸۵ | ۱۳۲۵۵۳۶ | ساری       |
| ۱۰/۵۸ | ۱۱۰۸۸۳۹  | ۱۰/۵۹ | ۹۲۲۱۲۳  | ۱۵/۷۳ | ۱۱۶۸۲۷۹ | قائم شهر   |
| ۲/۹۰  | ۲۰۶۱۲۳   | ۳/۲۱  | ۲۹۶۹۳۳  | ۳/۷۱  | ۲۷۵۷۱۰  | سوادکوه    |
| ۹/۶۳  | ۱۰۰۹۲۸۳  | ۱۰/۲۶ | ۸۹۳۲۵۶  | ۹/۲۸  | ۷۰۲۱۹۳  | بابل       |
| ۲/۱۲  | ۲۲۲۱۳۱   | ۲/۰۹  | ۳۵۵۸۹۲  | ۳/۸۹  | ۲۸۸۸۲۹  | بابلر      |
| ۶/۶۲  | ۶۹۶۲۱۷   | ۶/۳۰  | ۵۲۹۱۱۵  | ۵/۶۷  | ۲۲۰۸۲۸  | اصل        |
| ۲/۱۱  | ۲۲۱۷۰۷   | ۱/۶۰  | ۱۳۸۹۶۵  | ۱/۳۲  | ۹۸۲۷۲   | سور        |
| ۲/۸۷  | ۲۰۰۳۵۲   | ۲/۹۲  | ۲۵۲۶۹۲  | ۲/۷۱  | ۲۰۱۲۳۲  | نوشهر      |
| ۱/۹۰  | ۱۹۸۶۸۱   | ۲/۳۵  | ۲۰۲۹۸۱  | ۲/۶۵  | ۱۹۶۵۸۹  | چالوس      |
| ۵/۰۷  | ۵۲۱۵۷۱   | ۳/۸۲  | ۳۳۲۲۰۱  | ۳/۹۱  | ۲۹۰۳۸۸  | تنکابن     |
| ۱/۲۲  | ۱۲۷۷۸۲   | ۱/۲۳  | ۱۱۵۶۰۸  | ۱/۲۱  | ۹۷۵۶۳   | رامسر      |

ماخذ - اداره کل امور اقتصادی و دارایی استان



مقایسه برآمد های مالیاتی استان مازندران از محل مالیاتهای غیر مستقیم بمتفکیک منابع مالیاتی  
بر سال ۱۳۶۲

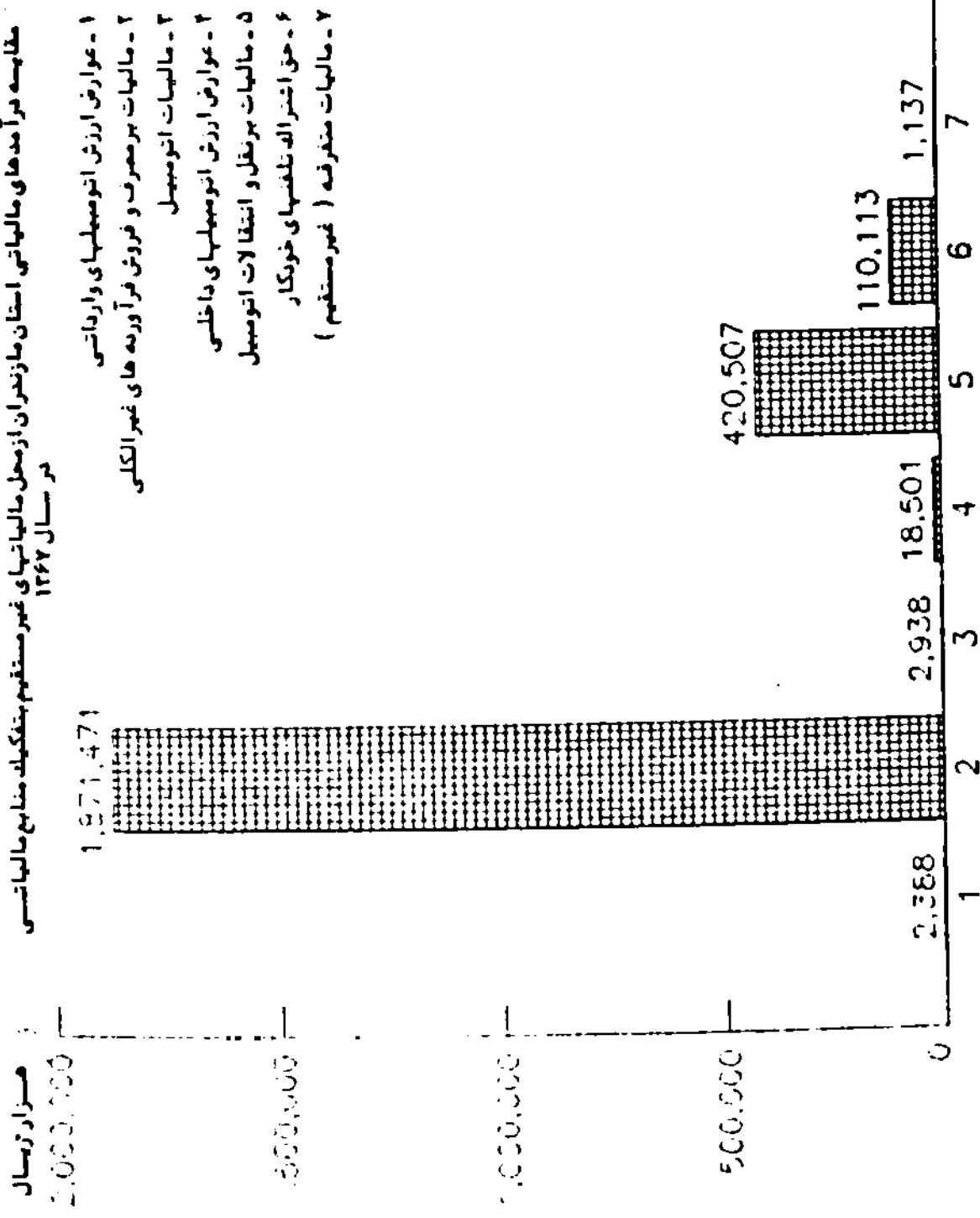

۲۷۰ - درآمدهای مالیاتی استان مازندران از محل مالیاتهای مستقیم بتفکیک مراکز وصول: ۶۷ - ۱۳۶۵  
(هزار ریال)

| ۱۳۶۷  |          | ۱۳۶۶  |         | ۱۳۶۵  |         | مراکز وصول |
|-------|----------|-------|---------|-------|---------|------------|
| درصد  | مبلغ     | درصد  | مبلغ    | درصد  | مبلغ    |            |
| ۱۰۰   | ۱۰۲۸۳۰۳۲ | ۱۰۰   | ۸۷۱۰۰۱۶ | ۱۰۰   | ۷۲۲۷۶۲۸ | جمع کل     |
| ۹/۲۳  | ۹۶۷۸۳۲   | ۸/۱۲  | ۷۰۸۸۹۹  | ۷/۲۶  | ۵۵۳۳۱۷  | گنبد       |
| ۱/۵۰  | ۱۵۷۶۲۰   | ۱/۶۷  | ۱۲۵۶۲۰  | ۱/۳۲  | ۹۷۶۸۳   | علی اباد   |
| ۱۱/۸۸ | ۱۲۴۵۳۵۸  | ۱۳/۷۰ | ۱۱۹۳۶۷۱ | ۱۱/۵۶ | ۸۵۸۹۳۷  | گرگان      |
| ۱/۳۰  | ۱۳۶۲۵۵   | ۱/۳۲  | ۱۱۳۶۶۲  | ۱/۵۲  | ۱۱۳۷۰۸  | بندر ترکمن |
| ۰/۹۸  | ۱۰۲۹۰۲   | ۰/۶۲  | ۵۶۱۳۶   | ۰/۷۵  | ۵۵۲۹۲   | گردکوی     |
| ۰/۵۸  | ۶۰۸۲۲    | ۰/۵۳  | ۲۶۱۳۷   | ۰/۵۷  | ۲۲۱۶۲   | بندرگز     |
| ۷/۹۸  | ۸۳۳۰۰۱   | ۱۰/۹۲ | ۹۵۳۲۷۷  | ۸/۵۷  | ۶۳۶۷۸۷  | بهبهر      |
| ۱۹/۵۱ | ۲۰۲۴۸۳۲  | ۱۶/۳۹ | ۱۳۲۷۲۳۶ | ۱۷/۸۵ | ۱۳۲۵۵۳۶ | ساری       |
| ۱۰/۵۸ | ۱۱۰۸۸۳۹  | ۱۰/۵۹ | ۹۲۲۱۲۳  | ۱۵/۷۳ | ۱۱۶۸۳۷۹ | قائم شهر   |
| ۲/۹۰  | ۲۰۲۱۲۳   | ۳/۲۱  | ۲۹۶۹۲۳  | ۳/۷۱  | ۲۷۵۷۱۰  | سوادکوه    |
| ۹/۶۳  | ۱۰۰۹۲۸۳  | ۱۰/۲۶ | ۸۹۳۲۵۶  | ۹/۲۸  | ۷۰۲۱۹۳  | بابل       |
| ۲/۱۲  | ۲۳۲۱۳۱   | ۲/۰۹  | ۳۵۵۸۹۲  | ۳/۸۹  | ۳۸۸۸۲۹  | بایلسر     |
| ۶/۶۲  | ۶۹۶۲۱۷   | ۶/۳۰  | ۵۲۹۱۱۵  | ۵/۶۷  | ۴۲۰۸۲۸  | امل        |
| ۲/۱۱  | ۲۲۱۷۰۷   | ۱/۶۰  | ۱۳۸۹۶۵  | ۱/۳۲  | ۹۸۲۷۲   | نور        |
| ۲/۸۷  | ۲۰۰۳۵۲   | ۲/۹۲  | ۲۵۲۶۹۲  | ۲/۷۱  | ۲۰۱۳۳۲  | نوشهر      |
| ۱/۹۰  | ۱۹۸۶۸۱   | ۲/۳۵  | ۲۰۲۹۸۱  | ۲/۶۵  | ۱۹۶۵۸۹  | چالوس      |
| ۵/۰۷  | ۵۳۱۵۷۱   | ۳/۸۲  | ۳۳۲۲۰۱  | ۳/۹۱  | ۲۹۰۳۸۸  | تنکابن     |
| ۱/۲۲  | ۱۲۷۷۸۲   | ۱/۳۳  | ۱۱۵۶۰۸  | ۱/۳۱  | ۹۷۵۶۳   | رامسر      |

ماخذ - اداره کل امور اقتصادی و دارایی استان \*

۲۷۱- انواع درآمد شهرداریهای استان مازندران : ۱۳۶۶  
(هزار ریال)

| موجودی<br>اول سال | سایر<br>درآمدها | مستمر و<br>نیمه مستمر | جمع<br>درآمد | شهرداری (۱)        |
|-------------------|-----------------|-----------------------|--------------|--------------------|
| ۲۸۶۱              | ۵۰۰۰            | ۱۲۲۰۲                 | ۲۰۰۶۳        | آلات               |
| ۲۷۱۲۲             | ۲۱۷۷۲۰          | ۱۰۷۷۸۰                | ۱۷۶۶۹۷       | آزاد شهر           |
| ۱۷۲۵۷۱            | ۲۳۶۸۵۷          | ۸۴۵۷۲۲                | ۱۲۵۷۱۵۰      | اصل                |
| ۲۱۲۱۷             | ۱۷۴۹۳           | ۸۱۳۶۰                 | ۲۲۰۱۷۰       | آب قلا             |
| ۸۰۵۸۲             | ۲۹۳۱۳           | ۱۰۹۹۸۶                | ۲۲۹۸۸۱       | امیرکلا            |
| ۵۰۰۷              | ۲۳۲۰۸           | ۱۷۹۵۵۷                | ۲۰۷۹۷۲       | بنیاد ترکمن        |
| ۳۹۹۸۲۷            | ۱۵۹۳۸           | ۹۶۸۱۴۹                | ۱۳۸۳۹۲۴      | بابل               |
| ۱۰۷۶۶             | ۲۳۴۸۰           | ۲۳۸۰۲۷                | ۲۷۱۲۹۳       | بابلسر             |
| ۲۱۵۰              | ۸۷۰۸            | ۲۸۲۳۶۶                | ۲۹۵۲۲۴       | بمشهر              |
| ۱۳۸۸۶             | ۱۵۷۲۷           | ۵۰۹۰۹                 | ۸۱۵۲۲        | پل سفید            |
| ۹۸۲۷۲             | ۲۳۷۹۰           | ۲۵۳۵۵۳                | ۳۷۶۸۱۶       | تنکابن             |
| ۸۶۹۱              | ۲۴۵۰۳           | ۱۲۷۳۲۴                | ۱۶۰۵۷۹       | جویبار             |
| ۶۴۲۲۲             | ۸۵۰۶            | ۲۴۷۵۱۳                | ۳۲۰۲۴۱       | چالوس              |
| ۲۷۱۶              | ۵۳۳۶            | ۵۹۶۶۸                 | ۶۷۷۲۰        | خرم آباد           |
| ۷۵۲۳              | ۲۲۹۱۲           | ۶۳۳۷۶                 | ۹۲۸۱۱        | خان بمین           |
| ۸۸۵               | ۱۲۱۲۱           | ۲۰۱۱۶                 | ۳۵۱۳۲        | رینه لاریجان       |
| ۷۲۳۸۱             | ۱۹۵۷۵           | ۲۶۲۰۵۶                | ۳۵۲۰۱۲       | رامسر              |
| ۲۲۰۷              | ۹۶۲۷            | ۲۷۲۰۸                 | ۶۱۲۶۲        | رستمکلا            |
| ۲۶۷۰۲             | ۱۷۵۰۰           | ۲۲۳۹۱                 | ۸۸۵۹۳        | زیرآب              |
| ۲۱۲۹              | ۱۲۱۲۵           | ۱۰۲۹۰۲                | ۱۲۰۱۷۸       | سافیکلاهی          |
| ۷۲۳۷              | ۱۰۸۶۰           | ۳۹۹۱۴                 | ۵۸۰۱۱        | شمیرگاه            |
| ۵۶۲۳              | ۱۲۰۵۳           | ۶۳۸۶۸                 | ۸۱۵۶۴        | عباس آباد          |
| ۲۷۵۲۷             | ۱۳۵۱۵           | ۲۲۹۱۸۲                | ۲۹۰۲۲۴       | علی آباد           |
| ۱۸۱۰۹۳            | ۲۳۲۳۹           | ۵۳۰۷۶۱                | ۷۵۵۰۹۳       | قائم شهر           |
| ۱۲۷۷۸             | ۲۶۸۲۲           | ۱۱۲۰۹۵                | ۱۵۵۷۰۵       | کنالم و سادات محله |
| ۱۰۸۲              | ۱۲۸۱۱           | ۲۳۰۱۳                 | ۲۶۹۰۸        | کلار پشت           |
| ۲۱۳۶۱             | ۱۱۱۳۵           | ۶۹۸۲۸                 | ۱۰۲۳۲۴       | کلان               |
| ۳۶۳۴              | ۱۴۱۲۰           | ۲۳۵۹۳                 | ۳۱۲۲۷        | کلار آباد          |
| ۵۷۸۳              | ۲۴۰۰۰           | ۲۰۸۶۸                 | ۵۹۶۵۱        | کهاکلا             |
| ۱۱۰۸۲             | ۱۶۵۰۰           | ۲۶۲۰۲                 | ۷۳۷۸۷        | گمش ده             |
| ۶۰۴۱۰             | ۳۰۹۱۰           | ۷۲۲۳۵۵                | ۸۲۵۶۲۵       | گنبد کاووس         |
| ۶۸۰۵۹             | ۱۵۱۸۷           | ۱۳۶۹۰۱                | ۲۲۰۱۲۷       | محمودآباد          |
| ۲۳۵۲۹             | ۲۵۴۲۳           | ۶۹۹۷۷                 | ۱۱۸۹۲۹       | مینودشت            |
| ۲۲۷۸۵             | ۸۵۴۲            | ۱۹۶۹۴                 | ۵۱۰۲۱        | مرزن آباد          |
| ۸۶۰۳              | ۳۳۲۱۴           | ۱۳۶۳۲۷                | ۱۷۸۲۵۵       | نور                |
| ۲۰۹۱۲             | ۲۰۳۵۴           | ۲۲۶۴۱۵                | ۲۶۷۶۸۱       | نوشهر              |
| ۳۸۸۱۷             | ۲۸۳۱            | ۱۷۱۵۳۳                | ۲۱۳۱۸۱       | نکا                |
| ۱۱۷۳۲             | ۸۴۲۵            | ۵۴۲۰۲                 | ۷۲۳۵۹        | نشتارود            |

(۱) - سایر شهرداریهای استان بهایان درآمد و هزینه را به این سازمان گزارش نموده اند .  
ماخذ - شهرداریهای استان .

۲۷۲ - انواع هزینه های شهرداریهای استان مازندران : ۱۳۶۶  
(هزار ریال)

| شهرداری (۱)        | جمع هزینه | سازمانی | اداری (۲) | سرمایه‌ای | انتقالی (۳) | سایر هزینه‌ها | موجودی آخر سال |
|--------------------|-----------|---------|-----------|-----------|-------------|---------------|----------------|
| آلاشت              | ۲۰۰۶۲     | ۷۶۸۲    | ۲۳۳۲      | ۳۵۱۷      | ۱۲۹۲        | .             | ۳۰۳۵           |
| آزاد شهر           | ۱۷۶۶۹۷    | ۲۹۷۹۹   | ۲۶۵۱۹     | ۷۱۲۳۲     | ۱۰۲۵۰       | .             | ۲۸۸۸۵          |
| آصل                | ۱۲۵۷۱۵۰   | ۳۵۷۰۶۱  | ۱۲۶۲۱۵    | ۳۵۵۰۱۶    | ۸۳۷۱۲       | .             | ۲۲۵۱۲۲         |
| آق قلا             | ۱۲۰۱۷۰    | ۳۸۹۷۲   | ۱۲۳۳۶     | ۲۷۰۲۱     | ۱۲۵۲        | .             | ۱۹۲۸۸          |
| امیرکلا            | ۲۲۹۸۸۱    | ۵۰۸۱۶   | ۱۶۳۲۷     | ۶۷۱۵۸     | ۱۲۰۱۷       | .             | ۸۱۲۹۲          |
| بندر ترکمن         | ۲۰۷۹۷۲    | ۷۸۳۳۲   | ۳۸۲۹۰     | ۵۲۰۳۵     | ۲۳۲۶۹       | .             | ۱۵۶۲۲          |
| بابل               | ۱۳۸۳۹۲۲   | ۲۲۲۶۳۹  | ۹۲۳۸۷     | ۲۷۳۲۲۹    | ۱۵۲۷۷۶      | ۱۶۷۲۳۹        | ۲۷۱۶۲۲         |
| بابلسر             | ۲۷۱۲۹۳    | ۱۱۲۵۳۸  | ۳۵۱۸۱     | ۹۵۳۳۵     | ۹۹۲۲        | .             | ۱۶۱۸۷          |
| بهبهر              | ۲۹۵۲۲۲    | ۲۲۹۳۳۵  | ۶۹۵۵۵     | ۱۲۱۷۱۸    | ۲۸۸۲۷       | .             | ۱۵۷۵۹          |
| پل سفید            | ۸۱۵۲۲     | ۳۵۱۵۲   | ۷۷۰۲      | ۲۷۲۳۷     | ۱۷۵۶        | .             | ۱۹۶۶۱          |
| تنکابن             | ۲۷۶۸۱۶    | ۱۱۲۹۲۸  | ۲۸۸۱۶     | ۱۲۵۶۱۳    | ۲۸۱۳۸       | .             | ۵۹۳۲۱          |
| جویبار             | ۱۶۰۵۷۹    | ۶۰۱۲۱   | ۱۹۷۸۰     | ۵۲۲۰      | ۷۱۳۸        | .             | ۱۹۲۹۰          |
| چالوس              | ۲۲۰۲۲۱    | ۱۲۲۲۲۵  | ۲۲۰۸۵     | ۳۳۱۸۹     | ۱۷۲۲۲       | ۱۷۲۰۹         | ۸۳۷۹۰          |
| خرم آباد           | ۶۷۷۲۰     | ۲۲۲۵۶   | ۷۲۵۸      | ۲۳۱۹۶     | ۲۲۲۹        | .             | ۱۰۵۶۱          |
| خان ببین           | ۹۲۸۱۱     | ۲۸۰۲۹   | ۱۳۲۵۲     | ۲۰۲۲۸     | ۶۲۵۲        | .             | ۶۸۲۹           |
| رینه لاریجان       | ۳۵۱۳۲     | ۱۱۷۹۲   | ۲۲۹۵      | ۱۵۷۲۵     | ۱۵۲۲        | .             | ۲۷۸۷           |
| رامسر              | ۳۵۲۰۱۲    | ۱۱۰۲۸۸  | ۳۲۰۲۱     | ۱۳۸۲۵۵    | ۲۳۸۷۸       | ۲۸۲۸۲         | ۲۰۱۶۷          |
| رستمکلا            | ۶۱۲۶۲     | ۲۲۸۰۷   | ۹۲۳۵      | ۱۲۹۶۹     | ۲۹۰۲        | .             | ۹۱۳۹           |
| زیرآب              | ۸۸۵۹۳     | ۲۱۸۰۹   | ۱۳۸۱۲     | ۳۰۹۲۲     | ۱۸۶۶        | .             | ۲۰۱۶۲          |
| ساقیگلایه          | ۱۲۰۱۷۸    | ۲۵۹۷۹   | ۲۸۲۳۶     | ۳۸۶۲۲     | ۲۱۹۱        | .             | ۲۲۲۰           |
| شیرگاه             | ۵۸۰۱۱     | ۲۲۱۳۹   | ۹۳۰۷      | ۱۳۲۷۹     | ۶۱۲۶        | .             | ۷۰۲۰           |
| عباس آباد          | ۸۱۵۶۲     | ۲۳۲۳۸   | ۱۱۶۲۲     | ۲۵۶۰۲     | ۵۲۷۲        | .             | ۱۵۷۱۶          |
| علی آباد           | ۲۹۰۲۲۲    | ۱۰۵۳۱۷  | ۲۳۸۹۱     | ۵۲۱۲۷     | ۲۶۸۱۳       | .             | ۶۱۹۹۶          |
| قائم‌شهر           | ۷۵۵۰۹۳    | ۲۷۹۱۲۸  | ۷۵۳۰۹     | ۱۹۲۰۷۷    | ۵۸۸۲۲       | ۹۲۲۰۵         | ۵۵۲۳۲          |
| کتابم و سادات محله | ۱۵۵۷۰۵    | ۲۹۳۵۷   | ۱۸۹۵۰     | ۳۸۵۶۹     | ۱۸۳۱۷       | .             | ۳۰۲۱۲          |
| کلاردشت            | ۲۶۹۰۸     | ۱۵۰۱۶   | ۶۶۲۹      | ۱۱۲۶۳     | ۱۸۷۷        | .             | ۱۱۹۰۳          |
| کلاله              | ۱۰۲۳۲۲    | ۲۷۹۲۵   | ۱۰۱۳۵     | ۲۹۷۲۰     | ۵۲۶۹        | .             | ۱۹۱۷۵          |
| کلارآباد           | ۲۱۳۲۷     | ۱۲۳۹۱   | ۲۷۲۶      | ۱۳۷۱۵     | ۲۱۱۲        | .             | ۸۲۹۲           |
| کیاکلا             | ۶۹۶۵۱     | ۱۵۵۲۰   | ۶۶۱۰      | ۲۳۰۲۲     | ۲۰۳۹        | .             | ۱۰۳۳۸          |
| گمش بده            | ۷۲۷۸۷     | ۲۲۲۰۰   | ۱۳۱۳۸     | ۲۸۸۸۷     | ۲۱۵۲        | .             | ۵۲۱۰           |
| گنبد کاووس         | ۸۳۵۶۷۵    | ۳۳۷۵۷۲  | ۸۵۱۲۲     | ۲۹۲۲۵۳    | ۲۳۸۲۹       | .             | ۷۶۶۷۷          |
| محمودآباد          | ۲۲۰۱۲۷    | ۲۶۵۲۵   | ۱۹۵۲۰     | ۶۶۸۷۵     | ۱۱۷۸۱       | .             | ۷۵۲۰۶          |
| مینودشت            | ۱۱۸۹۲۹    | ۳۵۰۹۲   | ۸۲۹۲      | ۲۹۶۲۷     | ۷۲۲۹        | .             | ۲۷۷۲۵          |
| مرزن آباد          | ۵۱۰۲۱     | ۹۹۸۲    | ۱۶۴۱      | ۷۹۱۷      | ۲۰۲۷        | ۱۱۰۰          | ۲۹۲۳۲          |
| نور                | ۱۷۸۲۵۵    | ۶۶۹۳۵   | ۲۰۵۲۲     | ۶۷۰۸۸     | ۱۷۲۶۷       | .             | ۵۲۲۱           |
| نوشهر              | ۳۶۷۶۸۱    | ۱۳۳۲۱۸  | ۲۶۲۹۶     | ۱۵۲۶۰۶    | ۳۰۲۹۸       | .             | ۳۰۶۳           |
| نکا                | ۲۱۳۱۸۱    | ۷۶۱۹۷   | ۲۷۷۷۰     | ۶۳۵۰۵     | ۵۱۵۲        | .             | ۲۰۵۵۷          |
| نشتارود            | ۷۲۳۵۹     | ۲۳۲۵۵   | ۷۷۱۰      | ۲۱۱۵۰     | ۵۱۷۵        | .             | ۱۷۰۶۹          |

- (۱) - سایر شهرداریهای استان بیلان در آمد و هزینه را به این سازمان گزارش نموده‌اند .  
 (۲) - آمار درج شده شامل هزینه های اداری ، شهری ، ایمنی و آتش نشانی میباشد .  
 (۳) - آمار درج شده شامل هزینه های خبریه ، امور اجتماعی ، نسون و تمهیدات میباشد .  
 ماخذ - شهرداریهای استان .

۲۷۳ - انواع درآمدهای شهرداریهای استان مازندران : ۱۳۶۷  
(هزار ریال)

| موجودی<br>اول سال | سایر<br>درآمدها | مستمر و<br>غیرمستمر | جمع<br>درآمد | شهرداری (۱)      |
|-------------------|-----------------|---------------------|--------------|------------------|
| ۲۸۸۸۲             | ۳۹۵۹۴           | ۱۳۵۲۴۷              | ۲۰۳۷۲۵       | آزادشهر          |
| ۲۲۵۱۲۲            | ۱۶۶۵۲۴          | ۸۸۲۹۴۰              | ۱۲۷۴۶۰۸      | آمل              |
| ۱۵۶۳۲             | ۲۸۷۹۲           | ۱۶۶۶۲۷              | ۲۱۱۰۷۳       | بندر ترکمن       |
| ۲۷۱۶۳۲            | ۴۶۰۰۵           | ۹۴۷۳۳۸              | ۱۲۶۲۹۷۷      | بابل             |
| ۱۵۷۵۸             | ۱۷۱۱۳           | ۶۰۶۶۵۲              | ۶۳۹۵۲۵       | بهبشهر           |
| ۱۹۶۶۱             | ۱۳۶۷۱           | ۲۶۶۸۲               | ۸۰۰۱۴        | پل سفید          |
| ۱۹۲۹۰             | ۳۷۷۵۳           | ۱۱۰۱۶۲              | ۱۶۷۲۰۶       | جویبار           |
| ۸۳۷۹۰             | ۱۲۸۰            | ۲۲۵۱۱۵              | ۳۳۰۱۸۵       | چالوس            |
| ۱۰۵۶۱             | ۱۴۴۵۰           | ۵۳۸۸۷               | ۷۸۸۹۸        | خرم آباد         |
| ۶۸۲۸              | ۲۰۳۰۲           | ۷۰۲۹۸               | ۹۷۴۵۰        | خان سین          |
| ۹۱۳۹              | ۵۹۵۹            | ۲۲۷۱۸               | ۵۷۸۱۶        | رستمکلا          |
| ۱۲۱۰۵             | .               | ۵۶۲۲۹               | ۶۸۳۳۲        | زیرآب            |
| ۲۴۱۹              | ۵۳۵۰            | ۱۲۲۹۲۹              | ۱۳۰۷۱۸       | ساقیگلایه        |
| ۶۱۵۱              | ۸۰۴۲            | ۲۷۰۶۲               | ۶۱۳۵۷        | شیرگاه           |
| ۱۵۷۱۷             | ۱۷۵۳۰           | ۶۲۷۰۵               | ۹۵۹۵۲        | عباس آباد        |
| ۶۱۹۷۱             | ۹۴۲۷            | ۲۲۸۲۳۹              | ۳۰۹۸۳۷       | علی آباد         |
| ۹۱۶۳              | ۲۱۶۱۳           | ۳۳۷۰۲               | ۶۲۲۷۹        | علمده            |
| ۵۵۴۲۲             | ۳۷۴۲۵           | ۵۶۶۷۷۸              | ۶۵۹۶۲۵       | قائمشهر          |
| ۳۰۳۸۳             | ۱۷۸۲۵           | ۱۰۷۰۲۹              | ۱۵۵۲۷۷       | کنالم و ساداتمحل |
| ۱۱۹۰۳             | ۳۰۰۰            | ۳۲۰۹۲               | ۳۸۹۹۵        | کلاردشت          |
| ۱۹۱۷۳             | ۵۲۶۱            | ۱۱۶۲۵۳              | ۱۲۰۶۸۷       | گلایه            |
| ۱۰۲۳۸             | ۱۲۳۰۰           | ۲۲۱۹۹               | ۶۶۹۳۷        | کیاکلا           |
| ۵۲۱۰              | ۱۶۰۶۷           | ۲۳۲۲۴               | ۶۲۷۲۱        | گمشرفه           |
| ۷۶۶۷۶             | ۶۲۱۲۳           | ۷۸۷۹۲۸              | ۹۲۶۷۲۷       | گنبد             |
| ۱۲۲۹۹             | ۷۰۳۹            | ۵۶۰۶۷               | ۷۵۶۰۵        | گالیکش           |
| ۷۵۲۰۷             | ۱۰۶۲۹           | ۱۳۱۷۱۲              | ۲۱۷۷۵۰       | محمودآباد        |
| ۲۷۷۲۲             | ۱۳۵۳۷           | ۸۲۷۱۳               | ۱۲۳۹۷۲       | مینودشت          |
| ۲۹۴۳۲             | ۶۵۵۰            | ۲۰۷۹۶               | ۵۶۷۷۸        | مرزن آباد        |
| ۵۳۴۱              | ۶۶۲۲۹           | ۱۲۳۳۳۹              | ۲۱۲۹۲۹       | نور              |
| ۳۰۶۳              | ۶۲۹۱            | ۳۸۲۰۲۱              | ۳۹۱۳۹۵       | نوشهر            |
| ۲۰۵۵۸             | ۲۶۲۵            | ۲۰۳۱۶۲              | ۲۲۶۳۲۷       | نکا              |

(۱) - سایر شهرداریهای استان بهلن درآمد و هزینه را باین سازمان گزارش نموده‌اند .  
ماخذ - شهرداریهای استان .

۲۷۲ - انواع هزینه های شهرداریهای استان مازندران : ۱۳۶۷  
( هزار ریال )

| شهرداری (۱)      | جمع هزینه | سازمانی | اداری (۲) | سرمایه ای | انتقالی (۳) | سایر هزینه ها | موجودی آخر سال |
|------------------|-----------|---------|-----------|-----------|-------------|---------------|----------------|
| آزاد شهر         | ۲۰۳۷۲۵    | ۲۲۹۹۶   | ۲۱۱۵۵     | ۷۶۹۰۲     | ۲۵۷۵        | .             | ۵۸۰۹۶          |
| آمل              | ۱۲۷۲۶۰۸   | ۲۰۲۶۸۶  | ۱۲۰۸۹۲    | ۶۰۵۱۲۸    | ۵۱۶۲۶       | .             | ۹۲۲۲۲          |
| بندر ترکمن       | ۲۱۱۰۷۳    | ۷۷۲۳۸   | ۳۷۱۱۷     | ۵۲۲۰۷     | ۲۲۶۷۲       | ۲۲۲           | ۱۱۲۲۷          |
| بابل             | ۱۲۶۲۹۷۷   | ۲۸۲۸۰۲  | ۱۱۳۶۵۰    | ۳۱۸۲۱۳    | ۱۱۷۰۹۵      | .             | ۲۳۱۲۱۵         |
| بهبهر            | ۶۳۹۵۳۵    | ۲۹۲۲۵۲  | ۱۲۲۱۳۲    | ۱۲۸۶۲۰    | ۲۲۳۲۷       | .             | ۲۱۹۸۲          |
| پل سفید          | ۸۰۰۱۲     | ۲۶۶۶۸   | ۱۰۲۲۳     | ۲۵۵۳۵     | ۲۱۲۵        | .             | ۱۲۲۲۲          |
| چوببار           | ۱۶۷۲۰۶    | ۶۰۰۵۱   | ۲۲۲۹۶     | ۶۰۶۰۸     | ۱۱۲۱۷       | .             | ۱۲۰۲۲          |
| چالوس            | ۲۳۰۱۸۵    | ۱۲۲۲۳۲  | ۳۷۲۶۵     | ۷۲۵۷۷     | ۲۱۱۷۲       | ۲۲۲۶۶         | ۲۱۱۷۲          |
| خرم آباد         | ۷۸۸۹۸     | ۲۵۲۳۱   | ۱۰۰۲۰     | ۲۷۶۱۳     | ۵۰۲۲        | .             | ۱۱۰۰۰          |
| خان ببین         | ۹۷۲۵۰     | ۲۹۲۲۳   | ۱۵۳۵۱     | ۲۸۷۷۰     | ۲۸۲۰        | .             | ۲۷۶            |
| رستمکلا          | ۵۷۸۱۶     | ۲۲۷۷۷   | ۹۸۷۲      | ۱۷۹۷۰     | ۲۸۵         | .             | ۵۹۱۲           |
| زیرآب            | ۶۸۳۳۲     | ۲۶۵۳۲   | ۱۳۳۵۹     | ۲۵۲۳۸     | ۱۰۲۵        | .             | ۲۰۵۹           |
| ساقیگلایه        | ۱۳۰۷۱۸    | ۲۹۵۲۲   | ۳۰۰۰۲     | ۲۶۰۶۸     | ۲۳۵۹        | .             | ۲۷۳۵           |
| شیرگاه           | ۶۱۲۵۷     | ۲۶۳۱۶   | ۱۳۰۶۰     | ۹۹۹۲      | ۲۸۰۲        | .             | ۹۰۸۳           |
| عباس آباد        | ۹۵۹۵۲     | ۲۷۲۸۹   | ۹۱۱۲      | ۲۱۰۰۸     | ۲۱۱۷        | ۲۲۸۰          | ۱۳۹۲۲          |
| علی آباد         | ۳۰۹۸۳۷    | ۱۲۲۸۲۲  | ۵۶۱۲۱     | ۷۰۷۷۶     | ۲۹۹۲        | .             | ۵۰۰۸۶          |
| علمسه            | ۶۲۲۷۹     | ۲۰۲۸۲   | ۸۵۵۹      | ۱۶۵۰۳     | ۹۲۵۱        | .             | ۹۸۸۲           |
| قائم شهر         | ۶۵۹۶۳۵    | ۲۱۵۲۰۶  | ۸۶۰۲۱     | ۱۳۹۶۵۱    | ۱۳۵۶۷       | ۲۲۷۷۹         | ۲۲۱۹۱          |
| کنالم و ساداتحله | ۱۵۵۲۷۷    | ۲۵۱۳۶   | ۱۹۹۲۲     | ۶۹۲۷۳     | ۲۲۶۹        | .             | ۱۶۲۵۷          |
| کلاردشت          | ۲۸۹۹۵     | ۱۷۹۷۷   | ۷۲۰۲      | ۱۰۲۷۱     | ۲۲۲۱        | .             | ۱۰۶۰۳          |
| کلکله            | ۱۲۰۶۸۷    | ۳۱۰۹۸   | ۱۳۰۷۶     | ۷۳۱۸۶     | ۱۳۱۸        | .             | ۲۲۰۰۹          |
| کیاکلا           | ۶۶۹۳۷     | ۱۸۹۵۶   | ۷۸۲۲      | ۲۹۷۵۸     | ۱۱۶۲        | .             | ۹۲۳۷           |
| گمش دغه          | ۶۲۷۲۱     | ۲۲۸۲۲   | ۹۹۷۱      | ۲۷۰۵۲     | ۶۸۰         | .             | ۲۱۹۲           |
| گنبد             | ۹۲۶۷۲۷    | ۳۶۲۲۳۰  | ۱۲۲۶۹۹    | ۳۶۲۲۲۲    | ۲۱۷۱۰       | .             | ۵۳۷۲۲          |
| گالیکش           | ۷۵۶۰۵     | ۲۰۰۲۰   | ۱۰۷۵۲     | ۲۰۸۶۲     | ۱۵۲۶        | .             | ۲۲۲۲           |
| محمودآباد        | ۲۱۷۷۵۰    | ۵۳۳۷۵   | ۲۶۲۱۰     | ۵۷۲۸۶     | ۱۰۹۸۱       | .             | ۶۹۲۹۸          |
| مینودشت          | ۱۲۳۹۷۲    | ۲۱۱۹۲   | ۱۳۸۰۲     | ۵۷۹۶۲     | ۳۷۰۲        | .             | ۷۳۱۲           |
| مرزن آباد        | ۵۶۷۷۸     | ۹۹۲۰    | ۲۰۰۱      | ۱۱۱۱۲     | ۱۲۳۳        | .             | ۲۲۲۹۲          |
| نسر              | ۲۱۲۹۲۹    | ۶۹۱۸۲   | ۲۸۷۲۵     | ۷۱۲۸۱     | ۱۲۲۵۷       | ۱۲۵۵          | ۲۲۰۲۸          |
| نوشهر            | ۳۹۱۳۹۵    | ۱۲۸۶۲۰  | ۶۲۷۲۹     | ۱۵۷۲۲۹    | ۲۰۰۰۲       | .             | ۲۷۷۵           |
| نکا              | ۲۲۶۳۲۷    | ۸۶۳۶۶   | ۳۶۳۲۱     | ۶۶۷۶۵     | ۷۰۱۷        | .             | ۲۹۸۵۸          |

- (۱) - سایر شهرداریهای استان بهای درآمد و هزینه را باین سازمان گزارش نموده اند .  
 (۲) - آمار درج شده شامل هزینه های اداری ، شهری ، ایمنی و آتش نشانی میباشد .  
 (۳) - آمار درج شده شامل هزینه های خیریه ، امور اجتماعی ، دیون و تمهیدات میباشد .  
 ماخذ - شهرداریهای استان .

۲۷۵ - خلاصه اطلاعات پروانه های ساختمانی صادره توسط شهرداریهای استان مازندران : ۱۳۶۷

| شهر                | کسر پروانه های ساختمانی صادره (فلسفه) | تعداد واحد مسکونی | جمع مساحت زمینی (متر مربع) | جمع مساحت زیربنا (متر مربع) | تعداد ساختمان بر حسب طبقه |         |                 |
|--------------------|---------------------------------------|-------------------|----------------------------|-----------------------------|---------------------------|---------|-----------------|
|                    |                                       |                   |                            |                             | یک طبقه                   | دو طبقه | سه طبقه و بیشتر |
| کسر استان          | ۶۸۹۷                                  | ۷۵۳۳              | ۲۷۷۶۰۳۵                    | ۱۴۰۲۵۸۵                     | ۳۳۳۱                      | ۳۱۴۸    | ۲۷۴             |
| رینه لاریجان       | ۶                                     | ۶                 | ۱۷۹۸                       | ۶۸۱                         | ۱                         | ۵       | ۰               |
| آمل                | ۲۵۸                                   | ۲۴۳               | ۱۲۱۵۵۰                     | ۱۱۹۵۳۳                      | ۶۳                        | ۳۵۳     | ۱۳              |
| محمودآباد          | ۱۶۹                                   | ۱۵۳               | ۶۵۲۶۳                      | ۳۳۳۰۸                       | ۷۲                        | ۸۹      | ۶               |
| بابلسر             | ۲۸۵                                   | ۲۸۶               | ۸۷۳۵۲                      | ۲۸۳۸۲                       | ۱۱۸                       | ۱۷۱     | ۱               |
| فریدونکنار         | ۱۲۹                                   | ۱۲۷               | ۲۹۵۳۳                      | ۲۶۵۵۱                       | ۵۱                        | ۹۸      | ۰               |
| امیرکلا            | ۲۰۴                                   | ۱۸۱               | ۶۵۸۷۲                      | ۳۳۷۳۹                       | ۷۷                        | ۱۲۵     | ۲               |
| بابل               | ۳۲۷                                   | ۳۳۵               | ۹۶۰۵۵                      | ۱۰۰۸۰۷                      | ۶۰                        | ۲۷۲     | ۱۵              |
| کمش دغه            | ۱۵                                    | ۱۲                | ۶۴۹۲                       | ۲۳۰۷                        | ۱۳                        | ۲       | ۰               |
| بندر ترکمن         | ۱۸۴                                   | ۱۷۲               | ۶۵۷۷۹                      | ۲۸۶۰۷                       | ۱۰۲                       | ۸۲      | ۰               |
| گلرگاه             | ۱۴۹                                   | ۱۲۳               | ۵۱۰۳۰                      | ۱۸۸۸۹                       | ۱۱۳                       | ۳۶      | ۰               |
| بیشه               | ۲۲۸                                   | ۲۶۰               | ۶۲۹۶۳                      | ۵۱۵۰۸                       | ۵۱                        | ۱۵۲     | ۲۳              |
| رستمکلا            | ۳۷                                    | ۲۸                | ۱۱۷۹۱                      | ۵۷۹۷                        | ۲۲                        | ۱۳      | ۰               |
| نکا                | ۳۵۲                                   | ۳۶۱               | ۱۰۳۲۹۸                     | ۵۶۸۰۴                       | ۱۶۸                       | ۱۷۶     | ۱۰              |
| تنکابن             | ۱۵۲                                   | ۱۶۸               | ۶۲۳۳۰                      | ۳۵۲۶۱                       | ۷۸                        | ۵۶      | ۱۹              |
| خرم آباد           | ۳۸                                    | ۳۷                | ۷۳۸۵۲                      | ۶۳۲۰                        | ۳۲                        | ۵       | ۱               |
| سالیکلایه          | ۱۱۵                                   | ۱۱۳               | ۲۹۰۰۵                      | ۱۶۱۹۱                       | ۱۱۰                       | ۵       | ۰               |
| عباس آباد          | ۵۳                                    | ۲۶                | ۲۷۳۵۶                      | ۶۸۲۳                        | ۲۸                        | ۲       | ۱               |
| کلارآباد           | ۷۰                                    | ۶۹                | ۲۵۲۰۲                      | ۸۵۵۲                        | ۶۵                        | ۵       | ۰               |
| نشتارود            | ۳۱                                    | ۳۲                | ۱۵۲۲۲                      | ۲۸۱۸                        | ۲۶                        | ۵       | ۰               |
| رامسر              | ۲۱۱                                   | ۲۵۹               | ۱۵۶۰۰۷                     | ۲۲۹۲۵                       | ۳۹                        | ۱۵۸     | ۱۳              |
| کتالم و سادات محله | ۲۹                                    | ۲۲                | ۶۲۶۹۱                      | ۹۳۵۹                        | ۱۸                        | ۳۰      | ۱               |
| ساری               | ۲۷۶                                   | ۴۰۰               | ۸۲۲۲۲                      | ۷۵۳۴۲                       | ۷۷                        | ۱۰۹     | ۹۰              |
| آلاحت              | ۲                                     | ۲                 | ۳۷۷                        | ۱۵۳                         | ۲                         | ۰       | ۰               |

دنباله ۲۷۵. خلاصه اطلاعات پروانه های ساختمانی صادره توسط شهرداریهای استان مازندران : ۱۳۶۷

| شهر                | تعداد ساختمان برحسب مصالح عمده |           | تعداد ساختمان برحسب مورد استفاده |          |      |        |          |                   |                |      |
|--------------------|--------------------------------|-----------|----------------------------------|----------|------|--------|----------|-------------------|----------------|------|
|                    | آجر و آهن                      | آجر و چوب | اسکلت فلزی و بتن                 | خشت و گل | سایر | مسکونی | بازرگانی | مسکونی و بازرگانی | معمنی و آموزشی | سایر |
| کلی استان          | ۲۸۹۱                           | ۱۵۳۵      | ۳۹۱                              | ۲        | ۱۲۲  | ۵۹۹۰   | ۳۵۲      | ۵۸۲               | ۱۲             | ۲۲   |
| رینه لاریجان       | ۵                              | ۱         | ۰                                | ۰        | ۰    | ۶      | ۰        | ۰                 | ۰              | ۰    |
| آمل                | ۳۶۱                            | ۸۹        | ۹                                | ۰        | ۰    | ۲۰۸    | ۲۳       | ۲۶                | ۱              | ۱    |
| محمودآباد          | ۱۱۹                            | ۲۹        | ۱                                | ۰        | ۰    | ۱۲۲    | ۲۲       | ۲۰                | ۰              | ۱    |
| بابلسر             | ۷۱                             | ۲۱۹       | ۰                                | ۰        | ۰    | ۲۷۹    | ۵        | ۶                 | ۰              | ۰    |
| فریدونکنار         | ۲                              | ۲۹        | ۹۸                               | ۰        | ۰    | ۱۲۰    | ۱        | ۷                 | ۱              | ۰    |
| امیرکلا            | ۱۵۵                            | ۲۸        | ۰                                | ۱        | ۰    | ۱۲۷    | ۲۹       | ۲۸                | ۰              | ۰    |
| بابل               | ۲۹۳                            | ۵۲        | ۰                                | ۰        | ۰    | ۳۰۳    | ۱۲       | ۲۷                | ۰              | ۳    |
| کمش دله            | ۳                              | ۱۲        | ۰                                | ۰        | ۰    | ۱۱     | ۰        | ۳                 | ۰              | ۱    |
| بندر ترکمن         | ۱۰۷                            | ۷۳        | ۲                                | ۰        | ۰    | ۱۲۶    | ۸        | ۲۶                | ۱              | ۳    |
| گلرگاه             | ۹۶                             | ۲۹        | ۳                                | ۰        | ۱    | ۱۲۳    | ۶        | ۲۰                | ۰              | ۰    |
| بهبهر              | ۱۹۱                            | ۱         | ۵۶                               | ۰        | ۰    | ۲۱۱    | ۲        | ۲۲                | ۲              | ۱    |
| رستمکلا            | ۳۷                             | ۰         | ۰                                | ۰        | ۰    | ۲۹     | ۱        | ۷                 | ۰              | ۰    |
| نکا                | ۳۵۰                            | ۲         | ۰                                | ۰        | ۰    | ۲۹۶    | ۱۲       | ۲۲                | ۰              | ۰    |
| تنکابن             | ۱۱۸                            | ۲۳        | ۱۱                               | ۰        | ۱    | ۱۱۵    | ۲۳       | ۱۲                | ۱              | ۰    |
| خرم آباد           | ۲۶                             | ۹         | ۳                                | ۰        | ۰    | ۳۰     | ۲        | ۵                 | ۱              | ۱    |
| ساقی کلاه          | ۱۷                             | ۰         | ۰                                | ۰        | ۹۸   | ۱۱۱    | ۲        | ۲                 | ۰              | ۰    |
| عباس آباد          | ۳۰                             | ۱۲        | ۱                                | ۰        | ۱۰   | ۲۲     | ۷        | ۲                 | ۰              | ۰    |
| کلارآباد           | ۷۰                             | ۰         | ۰                                | ۰        | ۰    | ۶۷     | ۱        | ۲                 | ۰              | ۰    |
| نشتارود            | ۱۵                             | ۰         | ۰                                | ۰        | ۱۶   | ۲۶     | ۲        | ۳                 | ۰              | ۰    |
| رامسر              | ۲۰۸                            | ۱         | ۱                                | ۰        | ۱    | ۱۸۳    | ۲        | ۱۷                | ۰              | ۷    |
| کتالم و سادات محله | ۲۳                             | ۵         | ۰                                | ۰        | ۱    | ۳۵     | ۵        | ۹                 | ۰              | ۰    |
| ساری               | ۲۲۶                            | ۲۶        | ۲                                | ۰        | ۰    | ۲۵۶    | ۶        | ۱۳                | ۱              | ۰    |
| آلاشت              | ۰                              | ۱         | ۰                                | ۱        | ۰    | ۲      | ۰        | ۰                 | ۰              | ۰    |



منبأله ٢٧٥- آلامه اطلعماء هروانه هاء ساآلمانى مآدره توسط شهردارىهاى استان مازندران : ١٣٤٧

| تعداد ساختمان بر حسب طبقه |         |         | جمع مساحت زیربنا | جمع مساحت زمین | تعداد واحد مسكونى | كيل پروانه‌هاى ساختمانى | شهر        |
|---------------------------|---------|---------|------------------|----------------|-------------------|-------------------------|------------|
| به طبقه و بيشتر           | دو طبقه | يك طبقه | (مترمربع)        | (مترمربع)      |                   | (فقره)                  |            |
| ٢                         | ١٣      | ١٥      | ٥٠٩٤             | ٧٢٩٢           | ٢٢                | ٢٢                      | پل سفيد    |
| ٢                         | ١٥٠     | ٥٥      | ٢٥٥٢٢            | ٤٤٤٧٩          | ٢٢٥               | ٢٠٧                     | زيرآب      |
| ٠                         | ١٠      | ٢٤      | ٤٧٤٢             | ٢٣٢٢٤          | ٢٢                | ٢٤                      | شهرگاه     |
| ٢                         | ٢٢      | ١٤٥     | ٢٢٨٥٥            | ٢٩٠٢٠          | ١٧٨               | ٢٠١                     | على آباد   |
| ١                         | ٢٠      | ٤٨      | ١٥٢٣٥            | ٢٠٧١٧          | ١٠٢               | ١٠٩                     | جويبار     |
| ٨                         | ١٢٨     | ٧١      | ٥٤٩٠٧            | ٧٥٠٢٢          | ٢٩٢               | ٢٢٤                     | قائم‌شهر   |
| ٠                         | ١١      | ٢٢      | ٢٧٤٤             | ١٣٢٢٩          | ٢٢                | ٢٥                      | كياكلا     |
| ٠                         | ١٤      | ٥١      | ٩١٨٩             | ١٨٠٤١          | ٤٥                | ٤٧                      | بندرگز     |
| ١                         | ٢٥      | ٤٢      | ١٢١٩٨            | ٢٢١٢٧          | ٨٩                | ٨٩                      | كردكوى     |
| ٢                         | ٢٧      | ١٢٢     | ٢٢٩٨١            | ٨٩٢٩٢          | ١٧٢               | ١٥٨                     | آق‌فلا     |
| ١٩٠                       | ٢٤٢     | ٥٧      | ٢٠٢٥٢٤           | ٢١٩١٢٢         | ١٠٢٠              | ٥٨٢                     | گرگان      |
| ١                         | ٧       | ٢١      | ٢٥٤٩             | ٨٢٥٥           | ٢٤                | ٢٩                      | آزاد شهر   |
| ٠                         | ٢١      | ٢٢      | ٩٩٠٩             | ١٩٢١٢          | ٤٥                | ٤٥                      | خان بيمين  |
| ٠                         | ٤       | ٤٢      | ٧٩١٧             | ١٩٥٠٢          | ٤٠                | ٧٠                      | راميان     |
| ١                         | ١٢      | ٢٩      | ٩٤٤٩             | ١٤١٤٧          | ٤٠                | ٤٢                      | كلاه       |
| ٢                         | ٢٤      | ٥٤٩     | ٨٩٤٢٠            | ٢٢٤٤١٢         | ٥٢٤               | ٤٠٨                     | گنبد گاروس |
| ١                         | ١٨      | ٢٤      | ٩١٢٩             | ١٩٤٢٥          | ٥٢                | ٤٥                      | گاليكش     |
| ٠                         | ١٢      | ٥٢      | ٩٨٧٢             | ١٢٨٤٤          | ٤٧                | ٤٤                      | مينودشت    |
| ٢                         | ٢٢      | ١٤٠     | ٢٢٠٩٧            | ٧٤٢٨٥          | ١٨٥               | ١٨٢                     | نور        |
| ١٠                        | ٢٢      | ١٥      | ١٠٢٢٩            | ١٥٥٨٧          | ٤٠                | ٢٧                      | چالوس      |
| ٠                         | ١٢      | ١٥      | ٢١٢١             | ١٩٧٨٢          | ٢٤                | ٢٧                      | كلاردشت    |
| ٠                         | ٩       | ٢١      | ٢٢٩٢             | ٩١٤٢           | ٢٠                | ٢٠                      | مرزن آباد  |
| ٠                         | ٤       | ٢٨      | ٤٢٠٨             | ١٨٢٢٧          | ٢٢                | ٢٢                      | علمده      |
| ٢٨                        | ١٥٢     | ٤٨      | ٤٢٢٥٢            | ١٠٨٨٩٢         | ٢٠٧               | ٢٢٨                     | نوشهر      |

دنباله ۲۷۵ - خلاصه اطلاعات پروانه های ساختمانی صادره توسط شهرداریهای استان مازندران : ۱۳۶۷

| شهر        | تعداد ساختمان برحسب مصالح عمده |           | تعداد ساختمان برحسب مورد استفاده |          |      |       |        |             |        |      |
|------------|--------------------------------|-----------|----------------------------------|----------|------|-------|--------|-------------|--------|------|
|            | آجر و آهن                      | آجر و خوب | اسکلت فلزی و بتون روم            | خشت و گل | سایر | سکونی | بازرگا | سکونی صنعتی | آموزشی | سایر |
| پل سفید    | ۲۵                             | ۲         | ۵                                | ۰        | ۰    | ۲۰    | ۲      | ۱۰          | ۰      | ۰    |
| زهرآب      | ۲۲                             | ۲۰        | ۱۳۵                              | ۰        | ۰    | ۱۸۲   | ۱      | ۲۲          | ۰      | ۰    |
| شیرگاه     | ۲۵                             | ۲۱        | ۰                                | ۰        | ۰    | ۲۶    | ۲      | ۶           | ۰      | ۰    |
| علی آباد   | ۵۰                             | ۱۵۱       | ۰                                | ۰        | ۰    | ۱۶۷   | ۲۳     | ۱۱          | ۰      | ۰    |
| جویبار     | ۲۹                             | ۵۱        | ۰                                | ۰        | ۹    | ۹۲    | ۹      | ۸           | ۰      | ۰    |
| قائمشهر    | ۲۰۶                            | ۲۰        | ۱                                | ۰        | ۰    | ۱۹۶   | ۲      | ۲۸          | ۱      | ۰    |
| کیاکلا     | ۱۱                             | ۱۸        | ۰                                | ۰        | ۶    | ۲۹    | ۲      | ۲           | ۰      | ۰    |
| بندرگز     | ۲۲                             | ۲۵        | ۰                                | ۰        | ۰    | ۵۵    | ۲      | ۱۰          | ۰      | ۰    |
| کردکوی     | ۲۵                             | ۶۲        | ۰                                | ۰        | ۰    | ۶۷    | ۰      | ۲۲          | ۰      | ۰    |
| آق قلا     | ۲۲                             | ۱۴۰       | ۰                                | ۰        | ۰    | ۱۳۷   | ۱۴     | ۲۱          | ۰      | ۰    |
| گرگان      | ۲۰۱                            | ۱۸۲       | ۲۲                               | ۰        | ۰    | ۵۷۲   | ۶      | ۲۷          | ۱      | ۱    |
| آزاد شهر   | ۲۹                             | ۰         | ۰                                | ۰        | ۰    | ۲۲    | ۲      | ۲           | ۰      | ۰    |
| خان ببین   | ۳۲                             | ۲۲        | ۹                                | ۰        | ۰    | ۵۰    | ۱      | ۱۲          | ۰      | ۰    |
| رامیان     | ۵۲                             | ۱۶        | ۰                                | ۰        | ۰    | ۵۸    | ۱۰     | ۲           | ۰      | ۰    |
| کلانه      | ۶۲                             | ۰         | ۰                                | ۰        | ۰    | ۲۸    | ۵      | ۹           | ۰      | ۰    |
| گنبد کاووس | ۶۰۷                            | ۰         | ۱                                | ۰        | ۰    | ۵۳۸   | ۶۳     | ۶           | ۱      | ۰    |
| گالیکش     | ۶۲                             | ۰         | ۰                                | ۰        | ۱    | ۲۸    | ۱۲     | ۵           | ۰      | ۰    |
| مینودشت    | ۶۶                             | ۰         | ۰                                | ۰        | ۰    | ۵۲    | ۲      | ۹           | ۱      | ۰    |
| نور        | ۱۸۷                            | ۰         | ۰                                | ۰        | ۰    | ۱۷۵   | ۵      | ۶           | ۱      | ۰    |
| چالوس      | ۲۲                             | ۰         | ۲۵                               | ۰        | ۰    | ۳۷    | ۱      | ۷           | ۱      | ۱    |
| کلاردشت    | ۲۷                             | ۰         | ۰                                | ۰        | ۰    | ۲۶    | ۱      | ۰           | ۰      | ۰    |
| مرزن آباد  | ۲۹                             | ۱         | ۰                                | ۰        | ۰    | ۲۵    | ۰      | ۵           | ۰      | ۰    |
| علمده      | ۳۲                             | ۱۲        | ۰                                | ۰        | ۰    | ۲۲    | ۰      | ۰           | ۰      | ۰    |
| نوشهر      | ۲۲۹                            | ۱         | ۰                                | ۰        | ۰    | ۲۰۸   | ۶      | ۲۲          | ۱      | ۱    |

ماخذ - مرکز آمار ایران - مدیریت آمارهای ساختمان و مسکن

۲۷۶ - فعالیتهای عمرانی اداره کل مسکن و شهرسازی استان مازندران : ۱۳۶۷  
( هزار ریال )

| هزینه  | دستگاه | تعداد پروژه | شرح                                              |
|--------|--------|-------------|--------------------------------------------------|
| ۳۰۷۵۳۹ | ۲۰۰    | ۲۹          | ..... جمع                                        |
| ۶۳۷۷۲  | -      | ۲           | ..... عمران شهری                                 |
| ۸۱۵۱۰  | -      | ۱۴          | ..... ساختمانهای دولتی                           |
| ۸۴۰۸۲  | ۲۹۹    | ۲۲          | ..... خانه سازی                                  |
| ۲۶۵۵۲  | -      | ۳           | ..... طرح آماده سازی زمین جهت احداث منازل مسکونی |
| ۲۰۶۳۳  | ۱۰۱    | ۶           | ..... احداث واحدهای تجاری                        |

• ماخذ - اداره کل مسکن و شهرسازی استان •

۲۷۷ - فعالیتهای خانه سازی به وسیله بخش عمومی فراستان مازندران : ۱۳۶۷  
( هزار ریال )

| هزینه  | دستگاه | تعداد پروژه | فعالیتهای خانه سازی                                |
|--------|--------|-------------|----------------------------------------------------|
| ۱۶۱۲۶۷ | ۲۰۰    | ۳۱          | ..... جمع                                          |
| ۵۰۲۱۶  | ۲۲۹    | ۱۲          | ..... احداث خانه های ارز انقیمت                    |
| ۲۳۶۶۶  | ۵۰     | ۱۰          | ..... احداث خانه های سازمانی                       |
| ۲۶۵۵۲  | -      | ۳           | ..... طرح آماده سازی زمین جهت احداث واحدهای مسکونی |
| ۲۰۶۳۳  | ۱۰۱    | ۶           | ..... احداث واحدهای تجاری                          |

• ماخذ - اداره کل مسکن و شهرسازی استان •

۲۷۸ - تعداد هزینه طرحهای انجام شده عمران شهری به وسیله اداره کل مسکن و شهرسازی استان مازندران : ۱۳۶۷  
( هزار ریال )

| مبلغ هزینه | تعداد طرح | موضوع طرح                               |
|------------|-----------|-----------------------------------------|
| ۶۳۷۷۲      | ۲         | ..... جمع                               |
| ۳۱۴۵۷      | ۱         | ..... احداث خیابان وانجام عملیات آسفالت |
| ۱۶۸۷۱      | ۲         | ..... احداث مراکز آموزشی                |
| ۱۶۴۴۴      | ۱         | ..... احداث ندامتگاه                    |

• ماخذ - اداره کل مسکن و شهرسازی استان •

۲۷۹ - زمینهای واگذار شده توسط اداره کل زمین شهری در شهرستانهای استان مازندران  
بتفکیک نوع استفاده : ۱۳۶۷

| کارگاههای تولیدی |            | تاسیسات دولتی و عام المنفعه |            | مسکونی          |            | شهر و شهرستان            |
|------------------|------------|-----------------------------|------------|-----------------|------------|--------------------------|
| مساحت (مترمربع)  | تعداد پلاک | مساحت (مترمربع)             | تعداد پلاک | مساحت (مترمربع) | تعداد پلاک |                          |
| ۲۳۵۲             | ۱۰         | ۲۲۱۰۶۷                      | ۶۲         | ۲۶۷۲۶۱          | ۱۱۲۷       | جمیع .....               |
| ۱۱۳۰             | ۲          | ۲۶۸۹۱                       | ۱۷         | ۳۳۲۸۶           | ۱۱۹        | شهرستان گنبد .....       |
| .                | .          | .                           | .          | .               | .          | خان بمین .....           |
| .                | .          | ۱۳۹۷۲                       | ۲          | ۸۲۵۸            | ۳۲         | رامیان .....             |
| .                | .          | ۲۸۹۶                        | ۲          | ۷۵۰۹            | ۲۷         | ازاد شهر .....           |
| .                | .          | ۱۱۲۰۹                       | ۲          | ۵۱۲             | ۲          | کلانه .....              |
| ۱۱۳۰             | ۲          | ۵۲۲۷                        | ۸          | ۱۵۷۵۱           | ۵۴         | گنبد .....               |
| .                | .          | ۲۵۸۵                        | ۱          | ۱۰۵۶            | ۲          | مینودشت .....            |
| .                | .          | .                           | .          | .               | .          | گالیکش .....             |
| .                | .          | ۱۱۰۵۸                       | ۸          | ۷۷۹۸            | ۲۶         | شهرستان علی اباد .....   |
| .                | .          | ۱۱۰۵۸                       | ۸          | ۷۷۹۸            | ۲۶         | علی اباد .....           |
| ۹۸               | ۱          | ۱۳۲۲۵                       | ۵          | ۸۵۱۲۱           | ۳۷۹        | شهرستان گرگان .....      |
| ۹۸               | ۱          | ۷۷۱۵                        | ۳          | ۷۸۱۸۲           | ۳۵۲        | گرگان .....              |
| .                | .          | ۵۷۳۰                        | ۲          | ۶۹۳۷            | ۲۷         | آق قلا .....             |
| .                | .          | ۵۸۸۸                        | ۶          | ۵۵۱۹            | ۱۸         | شهرستان بندر ترکمن ..... |
| .                | .          | ۳۹۶۰                        | ۲          | ۵۵۱۹            | ۱۸         | بندر ترکمن .....         |
| .                | .          | ۱۹۲۸                        | ۲          | .               | .          | گمش دغه .....            |
| .                | .          | .                           | .          | .               | .          | شهرستان کردکوی .....     |
| .                | .          | .                           | .          | .               | .          | بندرگز .....             |
| .                | .          | .                           | .          | .               | .          | کردکوی .....             |
| .                | .          | .                           | .          | ۳۱۹             | ۱          | شهرستان بهشهر .....      |

دنباله ۲۷۹ - زمینهای واگذار شده توسط اداره کل زمین شهری در شهرستانهای استان مازندران  
بتفکیک نسوع استفاده : ۱۳۶۷

| کارگاههای تولیدی   |               | تاسیسات دولتی و<br>عام المنفعه |               | مکونی              |               | شهر و شهرستان         |
|--------------------|---------------|--------------------------------|---------------|--------------------|---------------|-----------------------|
| مساحت<br>(مترمربع) | تعداد<br>پلاک | مساحت<br>(مترمربع)             | تعداد<br>پلاک | مساحت<br>(مترمربع) | تعداد<br>پلاک |                       |
| ۰                  | ۰             | ۰                              | ۰             | ۲۱۹                | ۱             | بهشهر .....           |
| ۰                  | ۰             | ۰                              | ۰             | ۰                  | ۰             | رستمکلا .....         |
| ۰                  | ۰             | ۰                              | ۰             | ۰                  | ۰             | گلوگاه .....          |
| ۰                  | ۰             | ۰                              | ۰             | ۰                  | ۰             | نکا .....             |
| ۰                  | ۰             | ۳۰۵۰                           | ۳             | ۷۱۲                | ۲             | شهرستان ساری .....    |
| ۰                  | ۰             | ۳۰۵۰                           | ۳             | ۷۱۲                | ۲             | ساری .....            |
| ۰                  | ۰             | ۱۳۲۰۱                          | ۱             | ۲۸۲                | ۲             | شهرستان قائمشهر ..... |
| ۰                  | ۰             | ۰                              | ۰             | ۰                  | ۰             | جوبهار .....          |
| ۰                  | ۰             | ۰                              | ۰             | ۲۶۰                | ۱             | قائمشهر .....         |
| ۰                  | ۰             | ۱۳۲۰۱                          | ۱             | ۲۲۲                | ۱             | کیاکلا .....          |
| ۰                  | ۰             | ۰                              | ۰             | ۰                  | ۰             | شهرستان سوادکوه ..... |
| ۰                  | ۰             | ۰                              | ۰             | ۰                  | ۰             | الافت .....           |
| ۰                  | ۰             | ۰                              | ۰             | ۰                  | ۰             | پل سفید .....         |
| ۰                  | ۰             | ۰                              | ۰             | ۰                  | ۰             | زهراب .....           |
| ۰                  | ۰             | ۰                              | ۰             | ۰                  | ۰             | شیرگاه .....          |
| ۱۰۰                | ۱             | ۱۰۵۶۱۸                         | ۹             | ۷۰۵۲۰              | ۲۲۵           | شهرستان بابل .....    |
| ۰                  | ۰             | ۰                              | ۰             | ۲۱۱                | ۱             | امیرکلا .....         |
| ۰                  | ۰             | ۱۳۰۹۲                          | ۳             | ۲۱۷۵۱              | ۲۱۰           | بابل .....            |
| ۱۰۰                | ۱             | ۸۸۱۸۲                          | ۵             | ۹۴۰۳               | ۳۲            | بابلسر .....          |
| ۰                  | ۰             | ۲۳۲۲                           | ۱             | ۱۹۱۶۵              | ۸۰            | فریدونکنار .....      |
| ۳۰۲۲               | ۶             | ۱۷۹۶۱                          | ۹             | ۳۱۵۵۳              | ۱۳۱           | شهرستان اصل .....     |

دنباله ۲۷۹ - زمینهای واگذار شده توسط اداره کل زمین شهری در شهرستانهای استان مازندران  
بتفکیک نوع استفاده : ۱۳۶۷

| کارگاههای تولیدی |            | تاسیسات دولتی و عام المنفعه |            | مسکونی          |            | شهر و شهرستان      |
|------------------|------------|-----------------------------|------------|-----------------|------------|--------------------|
| مساحت (مترمربع)  | تعداد پلاک | مساحت (مترمربع)             | تعداد پلاک | مساحت (مترمربع) | تعداد پلاک |                    |
| ۳۰۲۲             | ۶          | ۱۶۰۵۸                       | ۷          | ۲۸۸۰۱           | ۱۲۶        | امل                |
| .                | .          | .                           | .          | .               | .          | رینه لاریجان       |
| .                | .          | ۱۹۰۳                        | ۲          | ۲۷۵۲            | ۵          | محمودآباد          |
| .                | .          | ۶۹۷۰                        | ۳          | ۸۲۹۹            | ۳۵         | شهرستان نور        |
| .                | .          | ۶۹۷۰                        | ۳          | ۸۲۹۹            | ۳۵         | نور                |
| .                | .          | .                           | .          | ۸۲۱۷            | ۲۳         | شهرستان نوشهر      |
| .                | .          | .                           | .          | ۲۹۸۲            | ۱۰         | چالوس              |
| .                | .          | .                           | .          | ۲۲۹۱            | ۱۰         | علمده              |
| .                | .          | .                           | .          | .               | .          | کلاردشت            |
| .                | .          | .                           | .          | ۲۹۲۲            | ۳          | مرزنآباد           |
| .                | .          | .                           | .          | .               | .          | نوشهر              |
| .                | .          | ۶۹۸۵                        | ۳          | ۹۵۰۹            | ۳۹         | شهرستان تنکابن     |
| .                | .          | .                           | .          | .               | .          | خرمآباد            |
| .                | .          | ۳۲۰۷                        | ۱          | ۲۷۷۱            | ۲۰         | تنکابن             |
| .                | .          | ۱۸۲۸                        | ۱          | ۳۰۵۹            | ۱۲         | سلمانشهر           |
| .                | .          | .                           | .          | ۱۲۳۳            | ۶          | عباسآباد           |
| .                | .          | .                           | .          | .               | .          | نشتارود            |
| .                | .          | ۱۸۰۰                        | ۱          | ۲۲۶             | ۱          | کلارآباد           |
| .                | .          | .                           | .          | ۶۱۱۲            | ۲۵         | شهرستان رامسر      |
| .                | .          | .                           | .          | ۶۱۱۲            | ۲۵         | رامسر              |
| .                | .          | .                           | .          | .               | .          | کتالم و سادات محله |

ماخذ - اداره کل زمین شهری استان \*

۲۸۰- واحدهای مسکونی مناطق مختلف استان مازندران برحسب تعداد خانوار : ۱۳۶۵

| مناطق روستایی | مناطق شهری | جمع    | تعداد خانوار      |
|---------------|------------|--------|-------------------|
| ۳۴۲۰۶۰        | ۲۳۰۱۱۰     | ۵۷۲۱۷۰ | جمع               |
| ۳۱۹۳۵۶        | ۲۰۳۲۵۰     | ۵۲۲۶۰۶ | یك خانوار         |
| ۱۹۲۷۶         | ۲۲۶۶۰      | ۴۱۹۳۶  | دو خانوار         |
| ۲۶۸۲          | ۳۳۲۵       | ۶۰۰۷   | سه خانوار         |
| ۲۶۶           | ۶۱۶        | ۱۰۸۲   | چهار خانوار       |
| ۱۲۹           | ۱۶۱        | ۲۹۰    | پنج خانوار        |
| ۱۳۱           | ۹۸         | ۲۲۹    | شش خانوار و بیشتر |

ماخذ - مرکز آمار ایران - نشریه نتایج تفصیلی سرشماری عمومی نفوس و مسکن مهرماه ۱۳۶۵ استان \*

۲۸۱- واحدهای مسکونی معمولی مناطق مختلف استان مازندران برحسب مصالح عمده بنا : ۱۳۶۵

| مناطق روستایی | مناطق شهری | جمع    | نوع مصالح              |
|---------------|------------|--------|------------------------|
| ۳۴۱۱۲۵        | ۲۲۹۸۰۹     | ۵۷۰۹۵۲ | جمع                    |
| ۲۴۴۱          | ۲۳۲۷       | ۶۷۵۸   | اسکلت فلزی با بتونی    |
| ۲۲۷۷۷         | ۷۲۴۱۶      | ۹۵۱۹۳  | آجر و آهن با سنگ و آهن |
| ۱۱۷۷۹۳        | ۸۷۲۵۶      | ۲۰۵۲۴۹ | آجر و چوب با سنگ و چوب |
| ۵۲۵۹۳         | ۲۹۷۱۱      | ۸۲۳۰۴  | بلوک سیمانی            |
| ۱۶۰۹۱         | ۱۳۱۵۱      | ۲۹۲۴۲  | تمام آجر با سنگ و آجر  |
| ۱۰۸۷۸         | ۲۴۲۸       | ۱۳۳۱۶  | تمام چوب               |
| ۶۹۸۵۱         | ۱۰۵۷۲      | ۸۰۴۲۳  | خشت و چوب              |
| ۳۷۸۵۸         | ۷۸۷۱       | ۴۵۷۲۹  | خشت و گل               |
| ۶۶۷۳          | ۵۴۲        | ۷۲۱۶   | سایر                   |
| ۲۳۳۱          | ۱۳۳۱       | ۳۵۵۲   | اظهار نشده             |

ماخذ - مرکز آمار ایران - نشریه نتایج تفصیلی سرشماری عمومی نفوس و مسکن مهرماه ۱۳۶۵ استان \*

۲۸۲ - واحدهای مسکونی معمولی در مناطق مختلف استان مازندران بر حسب امکانات و تسهیلات: ۱۳۶۵

| مناطق<br>روشنایی | مناطق<br>فهری | جمع    | امکانات و تسهیلات                    |
|------------------|---------------|--------|--------------------------------------|
| ۲۲۱۱۳۵           | ۲۲۹۸۰۹        | ۵۷۰۹۵۲ | جمع                                  |
| ۲۹۶۵۱۷           | ۲۲۶۳۳۵        | ۵۲۲۸۵۲ | حداقل دارای برق                      |
| ۲۸۸۲             | ۲۲۵۰۲         | ۲۷۳۸۸  | حداقل دارای تلفن                     |
| ۱۸۲۰۲۷           | ۲۱۰۲۷۹        | ۳۹۲۵۲۶ | حداقل دارای آب لوله کشی              |
| ۲۳۲۲             | ۲۶۶۱          | ۸۰۰۳   | حداقل دارای گاز لوله کشی             |
| ۲۲۲۸             | ۲۰۰۲۰         | ۲۲۲۶۸  | حداقل دارای کولر                     |
| ۲۲۵۶             | ۹۹۱۲          | ۱۲۱۷۰  | حداقل دارای دستگاه حرارت مرکزی       |
| ۱۲۳۷۲۶           | ۱۵۶۶۶۶        | ۲۸۰۳۹۲ | حداقل دارای آشپزخانه                 |
| ۶۱۹۲۱            | ۱۳۰۲۰۲        | ۱۹۲۳۲۳ | حداقل دارای حمام                     |
| ۳۲۶۷۶۰           | ۲۲۳۲۰۵        | ۵۲۹۹۶۵ | حداقل دارای مستراح                   |
| ۱۶۷۰۹۷           | ۲۰۹۵۶۸        | ۳۷۶۶۶۵ | حداقل دارای آب لوله کشی و برق        |
| ۱۹۳۶             | ۲۳۲۵۱         | ۲۵۱۸۷  | حداقل دارای آب لوله کشی و برق و تلفن |
| ۲۸۷۶۹            | ۱۱۷۲۵۶        | ۱۶۶۰۲۵ | حداقل دارای آشپزخانه و حمام و مستراح |
| ۱۶               | ۹۲            | ۱۱۰    | کلیه امکانات و تسهیلات فوق           |
| ۱۲۶۰             | ۶۷            | ۱۳۲۷   | هیچکدام از امکانات و تسهیلات فوق     |
| ۱۵۲              | ۷۷            | ۲۳۱    | اظهاری نشده                          |

ماخذ - مرکز آمار ایران - نشریه نتایج تفصیلی سرشماری عمومی نفوس و مسکن مهرماه ۱۳۶۵ استان -



۲۸۳ - واحدهای مسکونی مناطق مختلف استان مازندران برحسب تعداد اتاق در واحد مسکونی معمولی:

۱۳۶۵

| مسکونی معمولی |        |        |        | جمع    | مناطق              |
|---------------|--------|--------|--------|--------|--------------------|
| ۳ اتاق        | ۲ اتاق | ۱ اتاق | جمع    |        |                    |
| ۱۶۲۵۴۹        | ۱۳۷۳۵۷ | ۲۸۰۲۶  | ۵۷۰۹۵۲ | ۵۷۲۱۷۰ | جمع.....           |
| ۵۹۱۶۵         | ۲۰۳۶۲  | ۸۸۶۵   | ۲۲۹۸۰۹ | ۲۳۰۱۱۰ | مناطق شهری.....    |
| ۱۰۳۳۸۲        | ۹۶۹۹۳  | ۲۹۱۶۱  | ۳۴۱۱۴۵ | ۳۴۲۰۶۰ | مناطق روستایی..... |

دنباله ۲۸۳ - واحدهای مسکونی مناطق مختلف استان مازندران برحسب تعداد اتاق در واحدهای مسکونی معمولی: ۱۳۶۵

| سایر انواع واحدهای مسکونی | مسکونی معمولی |                |        |        | مناطق              |
|---------------------------|---------------|----------------|--------|--------|--------------------|
|                           | اظهاری نشده   | ۶ اتاق و بیشتر | ۵ اتاق | ۴ اتاق |                    |
| ۱۲۱۶                      | ۷۲            | ۲۵۲۴۰          | ۶۷۷۸۱  | ۱۱۹۹۲۹ | جمع.....           |
| ۳۰۱                       | ۳۹            | ۲۷۰۳۲          | ۳۹۰۲۸  | ۵۵۳۱۲  | مناطق شهری.....    |
| ۹۱۵                       | ۲۳            | ۱۸۲۰۶          | ۲۸۷۵۳  | ۶۴۶۱۵  | مناطق روستایی..... |

ماخذ - مرکز آمار ایران - نشریه نتایج تفصیلی سرشماری عمومی نفوس و مسکن بهرماه ۱۳۶۵ استان \*

۲۸۲ - عملکرد اعتبارات طرحهای عمرانی استانی ( سرمایه گذاری ثابت ) دستگاههای  
استان مازندران : ۱۳۶۷  
( هزار ریال )

| تعداد پروژه | تعداد طرح | درصد جذب نسبت به تخصیص | هزینه انجام شده | تخصیص ۱۲ ماهه | اعتبار مسموب ( قانون بودجه ) | عنوان دستگاه                        |
|-------------|-----------|------------------------|-----------------|---------------|------------------------------|-------------------------------------|
| ۷۸۱         | ۱۳۱       | ۹۷                     | ۶۶۸۰۷۸۵         | ۶۸۷۷۸۳۰       | ۶۹۱۴۰۸۰                      | جمع کل                              |
| ۲           | ۱         | ۹۰                     | ۷۲۰۰            | ۸۰۰۰          | ۱۰۰۰۰                        | سازمان برنامه و بودجه               |
| ۱۴          | ۳         | ۱۰۰                    | ۱۳۵۰۰۰          | ۱۳۵۰۰۰        | ۱۳۵۰۰۰                       | استاندارداری                        |
| ۲۱۳         | ۱۳        | ۹۹                     | ۲۴۴۶۲۹۰         | ۲۴۷۱۰۰۰       | ۲۴۷۱۰۰۰                      | مدیریت نوسازی و توسعه و تجهیز مدارس |
| ۳۱          | ۱         | ۱۰۰                    | ۱۷۵۰۰۰          | ۱۷۵۰۰۰        | ۱۷۵۰۰۰                       | اداره کل تربیت بدنی                 |
| ۵۷          | ۵         | ۹۷                     | ۲۵۲۷۲۸          | ۲۶۶۷۵۰        | ۲۷۵۰۰۰                       | سازمان منطقه‌ای بهداشت و درمان      |
| ۲           | ۱         | ۸۳                     | ۱۲۴۵۰           | ۱۵۰۰۰         | ۱۵۰۰۰                        | سازمان بهزیستی                      |
| ۱۱          | ۶         | ۹۷                     | ۱۰۹۶۱۰          | ۱۱۳۰۰۰        | ۱۱۳۰۰۰                       | اداره کل مسکن و شهرسازی             |
| ۲۷۰         | ۷۷        | ۹۶                     | ۱۳۶۹۹۹۷         | ۱۴۲۷۰۸۰       | ۱۴۲۷۰۸۰                      | اداره کل کشاورزی                    |
| ۳۴          | ۵         | ۹۰                     | ۱۷۱۰۰۰          | ۱۹۰۰۰۰        | ۱۹۰۰۰۰                       | سرجنگلداریکل                        |
| ۲           | ۱         | ۸۷                     | ۵۲۲۰            | ۶۰۰۰          | ۸۰۰۰                         | اداره کل معادن و فلزات              |
| ۲۶          | ۵         | ۹۷                     | ۸۱۴۸۰۰          | ۸۴۰۰۰۰        | ۸۴۰۰۰۰                       | اداره کل راه و ترابری               |
| ۱۷          | ۱         | ۸۷                     | ۴۸۷۲۰           | ۵۶۰۰۰         | ۸۰۰۰۰                        | فرودگاههای استان                    |
| ۲۸          | ۳         | ۹۷                     | ۱۶۹۷۵۰          | ۱۷۵۰۰۰        | ۱۷۵۰۰۰                       | سازمان عشایری                       |
| ۲۳          | ۴         | ۹۷                     | ۵۸۲۰۰۰          | ۶۰۰۰۰۰        | ۶۰۰۰۰۰                       | شرکت سهامی آب منطقه‌ای              |
| ۱           | ۱         | ۱۰۰                    | ۱۰۰۰۰           | ۱۰۰۰۰         | ۱۰۰۰۰                        | مدیریت صنایع دستی                   |
| ۳۰          | ۴         | ۹۰                     | ۱۷۱۰۰۰          | ۱۹۰۰۰۰        | ۱۹۰۰۰۰                       | جهاد سازندگی                        |

ماخذ - سازمان برنامه و بودجه استان

۲۸۵ - عملکرد اعتبارات طرحهای عمرانی از محل تبصره ها در استان مازندران : ۱۳۶۷  
( هزار ریال )

| هزینه<br>انجام شده | تخمین<br>اعتبار | اعتبار<br>ممنوع | موضوع تبصره                                  |
|--------------------|-----------------|-----------------|----------------------------------------------|
| ۵۰۹۸۷۲۲            | ۶۰۱۰۸۰۳         | ۶۸۶۹۵۹۷         | جمع کل                                       |
| ۵۰۷۷۳۲             | ۵۵۰۰۰۰          | ۵۵۰۰۰۰          | بند ج تبصره ۲۲ قانون بودجه سال ۶۷            |
| ۳۸۶۹۱۲             | ۲۳۰۰۰۰          | ۲۳۰۰۰۰          | بند ب تبصره ۶ قانون بودجه سال ۶۷             |
| ۸۳۷۸۸۲             | ۱۰۲۷۰۰۰         | ۱۰۵۰۰۰۰         | بند الف تبصره ۱۶ قانون بودجه سال ۶۷          |
| ۱۳۷۰۰              | ۱۳۷۰۰           | ۱۳۷۰۰           | ردیف ۷۰۲۱۰۱ ( تعهدات )                       |
| ۸۲۵۶۷۲             | ۹۰۵۰۱۲          | ۹۰۶۹۳۲          | بند ج تبصره ۱۶ قانون بودجه سال ۶۶ ( برگشتی ) |
| ۱۱۲۰۳۹             | ۱۳۲۵۰۰          | ۱۳۲۵۰۰          | بند الف تبصره ۶ ( محرومیت )                  |
| ۱۶۴۰۳۴             | ۲۰۸۷۲۹          | ۲۶۲۶۲۰۱         | بند ب تبصره ۱۶ ( مالیات مشاغل )              |
| ۱۰۰۰۰              | ۱۰۰۰۰           | ۵۰۰۰۰           | بند ب تبصره ۱۶ از ۷/۱۰٪ شهر تهران            |
| ۳۱۲۲۰۰             | ۳۱۲۲۰۰          | ۲۲۰۰۰۰          | بند ه تبصره ۱۰ قانون بودجه سال ۶۷            |
| ۳۱۲۵۰۰             | ۳۱۲۵۰۰          | ۲۶۰۰۰۰          | بند ه تبصره ۶ ( ستاد سیل )                   |
| .                  | ۲۹۳۱۲           | ۲۹۳۱۲           | اعتبارات مناطق جای خیز استان                 |
| ۱۳۹۷۲۱             | ۱۷۸۹۵۰          | ۱۷۸۹۵۰          | اعتبارات تبصره ۶۶ شن و ماسه                  |

ماخذ - سازمان برنامه و بودجه استان .

۲۸۶ - نحوه هزینه اعتبارات جاری استان مازندران بر حسب دستگاه در سال ۱۳۶۷  
(هزار ریال)

| اعتبار<br>هزینه شده<br>سال ۱۳۶۷ | تخصیص<br>سال ۱۳۶۷ | اعتبار جاری<br>سال ۱۳۶۷<br>مصوب هیئت<br>آخرین اصلاحیه | دستگاه                                 |
|---------------------------------|-------------------|-------------------------------------------------------|----------------------------------------|
| ۷۲۴۹۲۰۵۲                        | ۷۳۲۹۵۲۸           | ۷۳۶۶۳۶۷                                               | جمع استان                              |
| ۱۶۷۶۱۶                          | ۱۷۱۹۰۰            | ۱۷۱۹۰۰                                                | سازمان برنامه و بودجه                  |
| ۷۶۰۳۳۱                          | ۷۷۱۵۳۵            | ۷۷۱۵۳۵                                                | استانداری                              |
| ۲۲۲۰۲۰                          | ۲۲۶۷۹۸            | ۲۲۶۷۹۸                                                | اداره ثبت احوال                        |
| ۴۱۰۶۵۹                          | ۴۲۱۸۷۰            | ۴۲۱۸۷۰                                                | اداره کل ثبت اسناد و املاک             |
| ۹۸۰۰                            | ۱۰۸۰۸۲            | ۱۱۳۴۱۸                                                | اداره حج اوقاف و امور خیریه            |
| ۷۷۳۲۲۹                          | ۸۰۳۰۴۵            | ۸۰۳۰۴۵                                                | اداره کل اموراتمادی و دارائی           |
| ۱۸۷۵۳۱                          | ۱۸۹۰۰۰            | ۱۸۹۰۰۰                                                | اداره کل کار و اموراتجتماعی            |
| ۳۵۹۸۳۳                          | ۳۶۲۱۸۹            | ۳۶۲۱۸۹                                                | اداره کل ارشاد اسلامی                  |
| ۲۲۲۳۳۶۸۱                        | ۲۲۶۸۵۰۷۲          | ۲۸۰۴۲۴۱۰                                              | اداره کل آموزش و پرورش (عمومی)         |
| ۹۶۶۲۳                           | ۹۷۲۰۰             | ۹۷۲۰۰                                                 | گروه نوسازی و توسعه و تجهیز مدارس      |
| ۲۲۶۸۹۲۷                         | ۲۳۸۱۸۳۸           | ۲۳۸۱۸۳۸                                               | اداره کل آموزش و پرورش (فنی و حرفه‌ای) |
| ۳۵۳۳۹۱                          | ۳۵۶۵۴۱            | ۳۵۶۵۴۱                                                | اداره کل تربیت بدنی                    |
| ۱۱۷۱۷۰۴۰                        | ۱۱۷۶۲۲۷۰          | ۱۱۷۶۲۲۷۰                                              | سازمان منطقه‌ای بهداشت و درمان         |
| ۱۴۷۲۰۳۱                         | ۱۵۰۱۴۱۰           | ۱۵۰۱۴۱۰                                               | سازمان بهزیستی                         |
| ۱۲۰۲۷۶                          | ۱۲۱۵۰۰            | ۱۲۱۵۰۰                                                | اداره کل مسکن و شهرسازی                |
| ۲۱۴۵۷۹۵                         | ۲۱۶۲۱۶۷           | ۲۱۶۲۱۶۷                                               | اداره کل کشاورزی                       |
| ۲۰۷۱۱۸۱                         | ۲۰۹۸۸۳۶           | ۲۰۹۸۸۳۶                                               | سرجنگلداریکل استان                     |
| ۲۵۹۳۲۲                          | ۲۶۱۷۶۳            | ۲۶۱۷۶۳                                                | اداره کل حفاظت محیط زیست               |
| ۵۳۱۹۲                           | ۶۲۱۷۲             | ۶۵۱۳۵                                                 | اداره کل منابع                         |
| ۲۱۲۴۱                           | ۲۲۰۸۸             | ۲۳۱۰۲                                                 | اداره کل معادن و فلزات                 |
| ۲۷۲۲۸                           | ۲۸۲۸۱             | ۳۰۰۰۰                                                 | اداره استاندارد                        |
| ۶۱۶۰۷                           | ۶۱۸۱۲             | ۶۱۸۱۲                                                 | اداره کل بازرگانی                      |
| ۱۲۰۳۳۴۱                         | ۱۲۱۸۵۰۸           | ۱۲۱۸۵۰۸                                               | اداره کل راه و ترابری                  |
| ۱۴۴۹۳۸                          | ۱۵۲۰۰۰            | ۱۵۲۰۰۰                                                | فرودگاههای استان                       |
| ۹۸۸۹                            | ۱۰۷۰۰             | ۱۰۷۰۰                                                 | سازمان امور عشایر                      |

دنباله ۲۸۶ - نحوه هزینه اعتبارات جاری استان مازندران بر حسب دستگاه در سال ۱۳۶۷  
(هزار ریال)

| اعتبار هزینه شده در سال ۱۳۶۷ |            |            |            | دستگاه                                       |
|------------------------------|------------|------------|------------|----------------------------------------------|
| فصل<br>چهارم                 | فصل<br>سوم | فصل<br>دوم | فصل<br>اول |                                              |
| ۵۶۵۷۲۲۵                      | ۵۹۲۹۲۳     | ۶۷۰۹۲۲۴    | ۵۹۵۳۴۴۶    | ..... کل استان                               |
| ۲۰۳۲                         | ۷۰۰۲       | ۵۶۵۷۳      | ۱۰۲۰۰۹     | ..... سازمان برنامه و بودجه                  |
| ۵۵۰۷۶                        | ۲۸۸۶       | ۱۱۸۹۶۵     | ۵۸۳۳۰۲     | ..... استانداری                              |
| ۲۱۸۹۸                        | ۲۵۸۶       | ۲۸۶۲۲      | ۲۲۰۸۹۴     | ..... اداره ثبت احوال                        |
| ۲۰۶۵۱                        | ۸۷۵۲       | ۲۰۷۸۱      | ۲۴۰۴۷۵     | ..... اداره کل ثبت اسناد و املاک             |
| ۲۰۳۲                         | ۰          | ۰          | ۹۶۷۶۷      | ..... اداره حج اوقاف و امور خیریه            |
| ۲۷۲۶۷                        | ۲۲۰۱       | ۷۱۲۹۲      | ۶۵۰۶۸۷     | ..... اداره کل امور اقتصادی و دارایی         |
| ۹۷۲۲                         | ۳۵۷        | ۳۵۱۵۰      | ۱۲۲۲۸۰     | ..... اداره کل کار و امور اجتماعی            |
| ۱۷۲۷۳                        | ۳۳۷۲       | ۵۵۹۱۹      | ۲۸۳۱۶۹     | ..... اداره کل ارشاد اسلامی                  |
| ۲۱۴۱۹۸۰                      | ۳۸۱۷۸۰     | ۱۰۱۹۹۱۶    | ۲۱۶۹۰۰۵    | ..... اداره کل آموزش و پرورش (عمومی)         |
| ۱۲۳۷                         | ۵۹۹        | ۲۲۰۵۰      | ۷۲۵۳۷      | ..... گروه نوسازی و توسعه و تجهیز مدارس      |
| ۴۵۷۸۵۰                       | ۸۵۰۲       | ۳۶۵۱۷      | ۱۷۶۶۰۶۶    | ..... اداره کل آموزش و پرورش (فنی و حرفه‌ای) |
| ۳۱۵۲۴                        | ۱۹۷۶       | ۴۵۲۵۰      | ۲۷۵۲۲۱     | ..... اداره کل تربیت بدنی                    |
| ۲۲۸۰۶۲                       | ۷۹۸۲۰      | ۳۷۶۵۵۵۳    | ۷۶۲۳۶۰۵    | ..... سازمان منطقه‌ای بهداشت و درمان         |
| ۳۱۴۰۶۳                       | ۳۵۲۹۱      | ۲۱۶۲۸۳     | ۹۰۵۹۹۴     | ..... سازمان بهرپرستی                        |
| ۲۸۱۵                         | ۲۲۹۸       | ۲۲۶۲۶      | ۹۱۳۳۷      | ..... اداره کل مسکن و شهرسازی                |
| ۷۹۲۳۷                        | ۱۶۳۷۲      | ۲۶۳۲۷۲     | ۱۵۸۶۷۱۲    | ..... اداره کل کشاورزی                       |
| ۱۲۵۵۰۲                       | ۹۵۰۳       | ۲۹۹۹۸۵     | ۱۶۳۶۱۹۱    | ..... سرچنگلداریکل استان                     |
| ۱۱۳۰۶                        | ۳۳۶۲       | ۱۱۱۷۹۷     | ۳۳۲۸۵۷     | ..... اداره کل حفاظت محیط زیست               |
| ۹۲۳                          | ۱۵۶        | ۱۲۹۹۵      | ۳۷۱۱۸      | ..... اداره کل منابع                         |
| ۳۳۶                          | ۵۰۰        | ۵۲۳۵       | ۱۵۱۷۰      | ..... اداره کل معادن و فلزات                 |
| ۹۶                           | ۳۲۲۸       | ۸۵۴۸       | ۱۵۵۵۶      | ..... اداره استانداری                        |
| ۱۰۶۲                         | ۰          | ۱۰۰۵۶      | ۵۰۴۸۷      | ..... اداره کل بازرگانی                      |
| ۵۶۰۱۰                        | ۱۸۲۴۰      | ۲۳۶۸۸۷     | ۹۰۲۲۰۴     | ..... اداره کل راه و ترابری                  |
| ۶۷۵۲                         | ۱۳۸۱       | ۲۶۱۱۰      | ۱۱۰۶۹۳     | ..... فرودگاههای استان                       |
| ۰۹۹۲                         | ۳۷۷        | ۶۴۱۸       | ۲۹۰۲       | ..... سازمان امور محابیر                     |

ماخذ - سازمان برنامه و بودجه استان

۲۸۷ - انواع معاملات ثبت شده بردفاتر اسناد رسمی و بتفکیک واحد ثبتی فر استان مازندران : ۱۳۶۷

| واحد ثبتی | جمع کل | نظمی  | شرطی  | نمای | اجاری | منفرقه |
|-----------|--------|-------|-------|------|-------|--------|
| کل استان  | ۱۱۹۵۲۲ | ۲۶۸۸۷ | ۱۱۵۱۲ | ۱۰۷۰ | ۱۹۶۶  | ۵۸۰۸۷  |
| گنبد      | ۱۲۵۲۵  | ۶۱۲۷  | ۸۱۳   | ۱۱۲  | ۸۲    | ۷۲۲۱   |
| علی آباد  | ۱۸۱۹   | ۵۷۱   | ۴۲    | ۲۴   | ۶     | ۱۱۵۶   |
| گرگان     | ۱۳۷۱۷  | ۳۱۸۶  | ۱۷۴۵  | ۱۵۰  | ۶۱۷   | ۸۰۱۹   |
| بندرگز    | ۳۶۲۳   | ۱۲۲۱  | ۶۶۶   | ۱۴   | ۲۸    | ۱۲۷۲   |
| بهبهر     | ۵۶۲۲   | ۱۸۰۲  | ۶۲۲   | ۱۳۰  | ۶۸    | ۲۹۷۸   |
| ساری      | ۱۰۷۲۵  | ۶۲۶۲  | ۸۰۸   | ۱۲۰  | ۱۰۱   | ۳۳۱۴   |
| قائمشهر   | ۱۱۶۲۴  | ۲۵۷۲  | ۱۶۹۷  | ۲۶   | ۶۳    | ۵۲۲۴   |
| بابل      | ۲۰۰۲۵  | ۸۲۸۷  | ۱۲۷۰  | ۱۵۹  | ۵۲۲   | ۹۷۸۶   |
| بابلسر    | ۲۲۹۱   | ۲۰۰۲  | ۳۳۶   | .    | .     | ۱۹۵۱   |
| امل       | ۱۳۵۰۷  | ۵۲۹۴  | ۱۰۵۹  | ۹۵   | ۲۷۷   | ۶۵۸۲   |
| نور       | ۱۲۳۶   | ۵۰۹   | ۱۳۰   | ۱۱   | ۱۲    | ۷۷۴    |
| نوشهر     | ۶۵۸۳   | ۲۵۰۵  | ۷۲۹   | ۱۲۱  | ۳۵    | ۳۱۷۳   |
| تنکابن    | ۷۴۱۰   | ۲۳۷۲  | ۹۲۳   | ۲۲   | ۸۹    | ۳۹۸۲   |
| رامسر     | ۲۵۶۵   | ۱۶۷۲  | ۶۳۱   | ۶    | ۲۵    | ۲۲۱۱   |

ماخذ - اداره کل ثبت اسناد منطقه ۲ مازندران و گرگان

۲۸۸ - شرکت‌های داخلی ثبت و منحل شده بر حسب میزان سرمایه در واحدهای ثبتی  
استان مازندران : ۱۳۶۷ (هزار ریال)

| شرکت‌های منحل شده |       | شرکت‌های ثبت شده |       | واحد ثبتی |
|-------------------|-------|------------------|-------|-----------|
| سرمایه            | تعداد | سرمایه           | تعداد |           |
| ۱۱۱۳۰۰            | ۲۵    | ۲۷۶۲۲۰۹          | ۶۸۲   | کل استان  |
| ۲۰۰۰              | ۲     | ۸۵۵۰۰            | ۵۷    | گنبد      |
| .                 | .     | ۲۵۲۰۰            | ۹     | علی آباد  |
| ۲۰۰۰              | ۲     | ۲۹۲۶۱۷           | ۸۲    | گرگان     |
| ۱۰۰۰              | ۱     | ۲۷۲۱۷            | ۱۵    | بندرگز    |
| ۲۲۹۰۰             | ۲۰    | ۸۲۷۹۱۲           | ۲۷۵   | مشهر      |
| ۱۵۰۰۰             | ۱     | ۲۰۹۵۲۰           | ۶۲    | ساری      |
| ۱۷۲۰۰             | ۶     | ۲۷۸۳۱۲           | ۲۶    | قائم‌شهر  |
| ۱۰۰۰۰             | ۲     | ۲۱۶۶۳۵           | ۲۰    | بابل      |
| ۲۰۰۰              | ۲     | ۶۲۲۵             | ۷     | بابلسر    |
| ۱۰۰۰۰             | ۱     | ۱۳۰۵۰۰           | ۲۸    | امل       |
| ۲۰۰۰              | ۲     | ۶۲۵۰             | ۱۹    | نور       |
| .                 | .     | ۶۳۱۳۵            | ۲۵    | نوشهر     |
| ۵۲۰۰              | ۲     | ۲۹۷۲۳            | ۱۲    | تنکابن    |
| .                 | .     | ۱۵۳۲۳۱           | ۶     | رامسر     |

ماخذ - اداره کل ثبت اسناد منطقه ۲ مازندران و گرگان

۲۸۹- فعالیتهای فرهنگی و آموزش روستائیان جهاد سازندگی استان مازندران بتفکیک مناطق : ۳۶۷

| فعالیت                                 | واحد | کل استان | جهاد منطقه مازندران | جهاد منطقه گرگان | جهاد منطقه گنبد |
|----------------------------------------|------|----------|---------------------|------------------|-----------------|
| آموزش سنابل مهم                        | نفر  | ۱۱۲۵     | ۱۰۲۵                | ۰                | ۱۰۰             |
| آموزش مرتعداری                         | نفر  | ۱۵۸      | ۱۲۵                 | ۰                | ۱۳              |
| آموزش مرتعداری                         | روز  | ۱        | ۰                   | ۰                | ۱               |
| آموزش کشت گیاهان علوفه‌ای              | نفر  | ۱۱۰۵     | ۹۲۱                 | ۰                | ۱۳۲             |
| آموزش سرویس و نگهداری ماشین آلات       | نفر  | ۲۳۹      | ۱۸۲                 | ۰                | ۱۵۷             |
| آموزش زنبورداری                        | نفر  | ۲۲۲      | ۱۲۲                 | ۰                | ۱۲۲             |
| آموزش سیلو کردن علوفه                  | نفر  | ۲۲۱      | ۲۲۱                 | ۰                | ۰               |
| آموزش روشهای نگهداری و عمل آوری ماهیان | نفر  | ۷۰       | ۷۰                  | ۰                | ۰               |
| آموزش ماهیدار کردن آبگیرهای داخلی      | نفر  | ۹۱       | ۹۱                  | ۰                | ۰               |
| آموزش پوشش انبار                       | نفر  | ۱۳۸۰     | ۲۵                  | ۰                | ۱۳۵۵            |
| همکاری در امر سواد آموزی               | نفر  | ۱۵۰      | ۱۵۰                 | ۰                | ۰               |
| آموزش گونی بافی با ماشینهای استقلال    | نفر  | ۶۹       | ۶۹                  | ۰                | ۰               |
| آموزش پنیرسازی                         | نفر  | ۱۳       | ۱۳                  | ۰                | ۰               |
| به آموزی قالببافی                      | نفر  | ۳۱۸      | ۱۵۸                 | ۰                | ۱۶۰             |
| نوآموزی فرش                            | نفر  | ۲۹       | ۲۹                  | ۰                | ۰               |
| بهداشت مدارس                           | نفر  | ۹۸۹۲     | ۶۸۱۱                | ۰                | ۳۰۸۱            |
| آموزش بهداشت مادر و کودک               | نفر  | ۵۹۰      | ۳۱۸                 | ۰                | ۱۷۲             |
| آموزش بهداشت آب آشامیدنی               | نفر  | ۲۱۲      | ۲۱۲                 | ۰                | ۰               |
| آموزش بهداشت فاضلابها                  | نفر  | ۲۷       | ۲۷                  | ۰                | ۰               |
| آموزش بهداشت عمومی                     | نفر  | ۶۶۱      | ۱۱۶                 | ۰                | ۵۴۵             |



دنیاه ۲۸۹ - فعالیتهای فرهنگی و آموزش روستاها جبهه سازندگی استان مازندران بتفکیک مناطق : ۱۳۶۷

| فعالیت                         | واحد    | استان  | جبهه مازندران | جبهه کرگان | جبهه منطقه گنبد |
|--------------------------------|---------|--------|---------------|------------|-----------------|
| آموزش بهداشت و کمکهای اولیه    | نفر     | ۱۲۲    | ۱۲۲           | ۰          | ۰               |
| نیروهای معین دام               | نفر     | ۸۷     | ۷۲            | ۰          | ۱۵              |
| نیروهای معین میم               | نفر     | ۱۵     | ۰             | ۰          | ۱۵              |
| تأسیس مراکز آموزشی             | صورد    | ۱      | ۱             | ۰          | ۰               |
| راه اندازی کتابخانه روستایی    | صورد    | ۲۱     | ۳۹            | ۰          | ۲               |
| تفویض مراکز آموزشی             | صورد    | ۱۲۰    | ۹۱            | ۰          | ۲۹              |
| احداث مزارع نمونه              | صورد    | ۲۳     | ۱۶            | ۰          | ۷               |
| برگزاری نمایشگاه               | صورد    | ۲۵     | ۵             | ۰          | ۲۰              |
| نمایش فیلم و اسلاید            | صورد    | ۸۶۲    | ۲۶۲           | ۰          | ۶۰۱             |
| توزیع نشریه جبهه و روستا       | صورد    | ۱۰۳۱۱۲ | ۳۹۲۳۸         | ۲۱۲۷۲      | ۲۲۲۰۲           |
| توزیع کتب و جزوات              | جلد     | ۹۰۲۳   | ۷۲۰۲          | ۰          | ۱۶۲۱            |
| تولید برنامه رادیویی           | تلفیقه  | ۲۲۰۰   | ۱۲۷۰          | ۰          | ۹۳۰             |
| تولید اسلاید                   | قطعه    | ۱۸۵    | ۱۸۵           | ۰          | ۰               |
| تولید عکس                      | عدد     | ۲۵۹    | ۲۰            | ۱۰۰        | ۱۱۹             |
| تولید فیلم                     | صورد    | ۱۰     | ۰             | ۱۰         | ۰               |
| برگزاری کلاسهای عقیدتی         | نفر     | ۱۲۵۹   | ۱۲۵۹          | ۰          | ۰               |
| برگزاری کلاسهای اخلاق اسلامی   | نفر     | ۱۲۵۹   | ۱۲۵۹          | ۰          | ۰               |
| برگزاری کلاسهای نهضت سوادآموزی | نفر     | ۱۳۹    | ۱۳۹           | ۰          | ۰               |
| برگزاری کلاسهای دوره های تکدرس | نفر     | ۱۱۸    | ۱۱۸           | ۰          | ۰               |
| برگزاری کلاسهای دوره های تکدرس | تفریحات | ۴۰۲۷۷  | ۰             | ۴۰۲۷۷      | ۰               |

ماخذ - جبهه سازندگی مناطق ( مازندران - کرگان - گنبد )

۲۹۰ - فعالیتهای بهداشتی و درمانی جهاد سازندگی استان مازندران بتفکیک مناطق : ۱۳۶۷

| فعالیت                                   | واحد    | کل استان | جهاد منطقه مازندران | جهاد منطقه گرگان | جهاد منطقه گنبد |
|------------------------------------------|---------|----------|---------------------|------------------|-----------------|
| آموزش بهداشت دهان و دندان                | نفر     | ۳۰۸۸     | ۵۰۸                 | ۱۱۰۰             | ۱۴۸۰            |
| آموزش بهداشت مادر و کودک                 | نفر     | ۹۰       | ۹۰                  | .                | .               |
| آموزش فردی و عمومی                       | نفر     | ۱۰۶۰     | ۶۰                  | ۱۰۰۰             | .               |
| آموزش امدادگری                           | نفر     | ۲۱۶      | ۲۱۰                 | .                | ۶               |
| آموزش بهداشت مدارس                       | نفر     | ۲۹۷۲     | ۱۲۹۲                | .                | ۱۴۸۰            |
| آموزش طرح کاد                            | نفر     | ۲        | ۲                   | .                | .               |
| ضد عفونی آبهای آشامیدنی                  | روستا   | ۲۷۷      | ۲۷۷                 | .                | .               |
| ضد عفونی آبهای آشامیدنی                  | مترمربع | ۹۹۲۲۲۶   | .                   | ۹۹۰۰۰۰           | ۲۲۶             |
| نگهداری بهداشتی از پروژه های آب آشامیدنی | روستا   | ۱۹۸      | ۱۹۸                 | .                | .               |
| نمونه برداری از آبهای آشامیدنی           | روستا   | ۲۶       | ۲۶                  | .                | .               |
| نمونه برداری از آبهای آشامیدنی           | مورد    | ۱۶۰      | .                   | ۱۶۰              | .               |
| تسطیح اماکن مخروبه و بلااستفاده          | روستا   | ۱۶       | ۱۶                  | .                | .               |
| خشکاندن برکه ها و باتلاقها               | روستا   | ۷        | ۷                   | .                | .               |
| کمد به نمب توری                          | روستا   | ۳۰       | ۳۰                  | .                | .               |
| مبارزه با جوندگان و حشرات موذی           | روستا   | ۱۰۰      | ۱۰۰                 | .                | .               |
| مبارزه با جوندگان و حشرات موذی           | مورد    | ۲۳۰۰     | .                   | .                | ۲۳۰۰            |
| مبارزه با جوندگان (سم پاشی)              | مترمربع | ۹۸۰۰     | .                   | .                | ۹۸۰۰            |
| معدوم کردن سگهای ولگرد                   | روستا   | ۱۲       | ۱۲                  | .                | .               |
| کمد به دفع فضولات حیوانی و زباله         | روستا   | ۳۲۲      | ۳۲۲                 | .                | .               |
| ضد عفونی توالتها                         | روستا   | ۱۲۰      | ۱۲۰                 | .                | .               |
| ضد عفونی توالتها                         | مورد    | ۲۵۰۰     | .                   | .                | ۲۵۰۰            |

دنباله ۲۹۰ - فعالیتهای بهداشتی و درمانی جهاد سازندگی استان مازندران بتفکیک مناطق : ۱۳۶۷

| فعالیت                                            | واحد    | کل استان | جهاد مازندران | جهاد منطقه گرگان | جهاد منطقه گنبد |
|---------------------------------------------------|---------|----------|---------------|------------------|-----------------|
| سپاسی اماکن                                       | مترمربع | ۱۱۰۰۰۰   | ۰             | ۱۱۰۰۰۰           | ۰               |
| احداث توالت بهداشتی                               | دستگاه  | ۵۵۰      | ۰             | ۵۵۰              | ۰               |
| احداث توالت بهداشتی                               | باب     | ۱۵۷۵     | ۰             | ۱۵۷۵             | ۰               |
| جدولبندی روستا                                    | متر     | ۲۳۰۰     | ۰             | ۲۳۰۰             | ۰               |
| تحويل پونر پرکلرین به روستائیان                   | کیلوگرم | ۱۷۵      | ۰             | ۱۷۵              | ۰               |
| بازدید از اماکن بهداشتی روستا                     | مورد    | ۱۲۲      | ۰             | ۱۲۲              | ۰               |
| مراقبت و پیشگیری از بیماریهای واگیر               | نفر     | ۵۲۵۲     | ۰             | ۵۲۵۲             | ۰               |
| درمان و مداوای بیماران                            | نفر     | ۷۱۵۲     | ۰             | ۳۵۰۰             | ۲۶۵۲            |
| نسخه پیچی                                         | مورد    | ۲۳۰۰     | ۰             | ۲۳۰۰             | ۰               |
| نسخه پیچی                                         | برگ     | ۳۸۵۲     | ۰             | ۳۸۵۲             | ۰               |
| پانسمان و تزریقات                                 | مورد    | ۱۱۲۰۰    | ۰             | ۱۱۲۰۰            | ۰               |
| ارسال دارو به مناطق جنگی                          | مورد    | ۲        | ۰             | ۲                | ۰               |
| آبرسانی سیار                                      | مترمکعب | ۸۵۰۰۰    | ۰             | ۸۵۰۰۰            | ۰               |
| آبرسانی سیار                                      | روستا   | ۳        | ۰             | ۳                | ۰               |
| آموزش ماما روستا                                  | نفر     | ۲۱       | ۰             | ۲۱               | ۰               |
| کشیدن دندان                                       | نفر     | ۴۰۰      | ۰             | ۴۰۰              | ۰               |
| پرکردن دندان                                      | نفر     | ۵۰       | ۰             | ۵۰               | ۰               |
| رادیوگرافی دندان                                  | مورد    | ۲۷       | ۰             | ۲۷               | ۰               |
| معاینه و دستورات داروشی                           | نفر     | ۳۰۰      | ۰             | ۳۰۰              | ۰               |
| کنترل و نظارت بر سیستم آبنیه های عمرانی و بهداشتی | روستا   | ۱۹۲      | ۱۹۲           | ۰                | ۰               |

ماخذ - جهاد سازندگی مناطق ( مازندران - گرگان - گنبد )

۲۹۱- فعالیتهای عمرانی جهاد سازندگی استان مازندران بتفکیک مناطق : ۱۳۶۷

| جهاد منطقه گنبد     |                | جهاد منطقه گرگان    |                | جهاد منطقه مازندران |                | کل استان            |                | واحد    | عنوان پروژه                       |
|---------------------|----------------|---------------------|----------------|---------------------|----------------|---------------------|----------------|---------|-----------------------------------|
| پروژه نیمه تمام شده | پروژه تمام شده | پروژه نیمه تمام شده | پروژه تمام شده | پروژه نیمه تمام شده | پروژه تمام شده | پروژه نیمه تمام شده | پروژه تمام شده |         |                                   |
| ۰                   | ۰              | ۰                   | ۰              | ۱۰                  | ۳              | ۱۰                  | ۳              | پروژه   | سپار و زهکشی فاضلاب .....         |
| ۰                   | ۰              | ۰                   | ۰              | ۱۹۳                 | ۶۱             | ۱۹۳                 | ۶۱             | باب     | کمد به احداث توالتهای بهداشتی ..  |
| ۰                   | ۰              | ۰                   | ۰              | ۵                   | ۷              | ۵                   | ۷              | پروژه   | تکمیل حمام بهداشتی .....          |
| ۰                   | ۰              | ۰                   | ۰              | ۳                   | ۶              | ۳                   | ۶              | پروژه   | بیماری چشمه و تعمیر منبع آب ..... |
| ۰                   | ۰              | ۰                   | ۰              | ۰                   | ۱              | ۰                   | ۱              | پروژه   | تعمیرخانه بهداشت .....            |
| ۰                   | ۰              | ۰                   | ۰              | ۰                   | ۱              | ۰                   | ۱              | پروژه   | تسطیح و شن ریزی کوچه ها .....     |
| ۱۱                  | ۶              | ۰                   | ۰              | ۲۲                  | ۱۷             | ۵۵                  | ۲۳             | باب     | حمام بهداشتی .....                |
| ۱                   | ۳              | ۰                   | ۰              | ۳                   | ۰              | ۲                   | ۳              | باب     | مدرسه .....                       |
| ۰                   | ۰              | ۰                   | ۰              | ۲                   | ۰              | ۲                   | ۰              | تعداد   | خانه بهداشت .....                 |
| ۰                   | ۰              | ۰                   | ۰              | ۲                   | ۰              | ۳                   | ۰              | تعداد   | درمانگاه .....                    |
| ۰                   | ۰              | ۰                   | ۰              | ۲                   | ۰              | ۲                   | ۰              | پروژه   | سیل بند .....                     |
| ۰                   | ۰              | ۵۷۰                 | ۰              | ۰                   | ۰              | ۰                   | ۵۷۰            | مترمربع | تکمیل ساختمان اداری جهاد بندرگز   |
| ۰                   | ۰              | ۸۰۰                 | ۰              | ۰                   | ۰              | ۸۰۰                 | ۰              | مترمربع | تکمیل ساختمان مرکز جهاد علی آباد  |
| ۰                   | ۰              | ۳۴۰                 | ۰              | ۰                   | ۰              | ۰                   | ۳۴۰            | مترمربع | تکمیل حمام روستائی .....          |
| ۰                   | ۰              | ۹۹۶                 | ۵۷۰            | ۰                   | ۰              | ۹۹۶                 | ۵۷۰            | مترمربع | تکمیل تاسیسات بهداشتی روستائی     |
| ۰                   | ۰              | ۳                   | ۰              | ۰                   | ۰              | ۳                   | ۰              | مورد    | بیماری محیط روستا .....           |

ماخذ - جهاد سازندگی مناطق ( مازندران - گرگان - گنبد )

۲۹۲- فعالیتهای راهسازی جهاد سازندگی استان مازندران بتفکیک مناطق : ۱۳۶۷

| جهاد منطقه گنبد |                | جهاد منطقه گرگان |                | جهاد منطقه مازندران |                | کل استان        |                | واحد    | عنوان پروژه                 |
|-----------------|----------------|------------------|----------------|---------------------|----------------|-----------------|----------------|---------|-----------------------------|
| پروژه نیمه تمام | پروژه تمام شده | پروژه نیمه تمام  | پروژه تمام شده | پروژه نیمه تمام     | پروژه تمام شده | پروژه نیمه تمام | پروژه تمام شده |         |                             |
| ۰               | ۰              | ۰                | ۰              | ۲۷                  | ۱              | ۲۷              | ۱              | پروژه   | احداث راههای روستایی        |
| ۱۸              | ۳              | ۰                | ۱۷             | ۰                   | ۰              | ۱۸              | ۲۰             | کیلومتر | احداث راههای روستایی        |
| ۰               | ۰              | ۰                | ۰              | ۸                   | ۲              | ۸               | ۳              | پروژه   | نگهداری راههای روستایی      |
| ۰               | ۹۳             | ۰                | ۲۰۷            | ۰                   | ۰              | ۰               | ۲۰۰            | کیلومتر | نگهداری راههای روستایی      |
| ۰               | ۰              | ۰                | ۰              | ۱۶                  | ۲              | ۱۶              | ۲              | پروژه   | پل روستایی                  |
| ۰               | ۰              | ۰                | ۰              | ۰                   | ۰              | ۰               | ۰              | کیلومتر | پل روستایی                  |
| ۰               | ۰              | ۱                | ۶              | ۰                   | ۰              | ۱               | ۶              | کیلومتر | اصفالت راه روستایی          |
| ۰               | ۰              | ۰                | ۲۳             | ۰                   | ۰              | ۰               | ۲۳             | کیلومتر | اصفالت راه روستایی          |
| ۰               | ۰              | ۶                | ۲              | ۰                   | ۰              | ۶               | ۲              | پهنه    | تکمیل راه روستایی (پل سازی) |
| ۲۰              | ۱۵۶            | ۰                | ۰              | ۰                   | ۰              | ۲۰              | ۱۵۶            | کیلومتر | تکمیل و احداث پل            |
| ۰               | ۰              | ۱۲               | ۰              | ۰                   | ۰              | ۱۲              | ۰              | کیلومتر | تکمیل و احداث پل            |
| ۰               | ۰              | ۰                | ۳              | ۰                   | ۰              | ۰               | ۳              | کیلومتر | زیرسازی راه روستایی         |
| ۰               | ۰              | ۰                | ۰              | ۰                   | ۰              | ۰               | ۰              | کیلومتر | زیرسازی راه روستایی         |
| ۲۰              | ۱۵             | ۰                | ۰              | ۰                   | ۰              | ۲۰              | ۱۵             | کیلومتر | رو سازی راه روستایی         |
| ۰               | ۰              | ۱                | ۰              | ۰                   | ۰              | ۱               | ۰              | کیلومتر | تکمیل واحداث راه مرزی نظامی |
| ۰               | ۰              | ۰                | ۰              | ۰                   | ۰              | ۰               | ۰              | بستگاه  | کارخانه آسفالت              |

ماخذ - جهاد سازندگی مناطق ( مازندران - گرگان - گنبد )

۲۹۳- فعالیتهای برق رسانی و آبرسانی جهاد سازندگی استان مازندران بتفکیک مناطق : ۱۳۶۷

| جهاد منطقه گنبد |                | جهاد منطقه گرگان |                | جهاد منطقه مازندران |                | کل استان        |                | واحد    | عنوان پروژه               |
|-----------------|----------------|------------------|----------------|---------------------|----------------|-----------------|----------------|---------|---------------------------|
| پروژه نیمه تمام | پروژه تمام شده | پروژه نیمه تمام  | پروژه تمام شده | پروژه نیمه تمام     | پروژه تمام شده | پروژه نیمه تمام | پروژه تمام شده |         |                           |
| ۰               | ۰              | ۰                | ۰              | ۲۳                  | ۱۲             | ۲۳              | ۱۲             | پروژه   | تامین آب آشامیدنی         |
| ۶۷۳             | ۲۷۱            | ۰                | ۰              | ۰                   | ۰              | ۶۷۳             | ۲۷۱            | خانوار  | تامین آب آشامیدنی         |
| ۰               | ۰              | ۶۰               | ۰              | ۰                   | ۰              | ۶۰              | ۰              | مترمکعب | تکمیل آب آشامیدنی روستاها |
| ۰               | ۰              | ۰                | ۰              | ۱                   | ۲              | ۱               | ۳              | پروژه   | نگهداری شبکه آب آشامیدنی  |
| ۱۱              | ۸              | ۰                | ۰              | ۲۵                  | ۲۳             | ۵۶              | ۲۱             | روستا   | برق رسانی روستایی         |
| ۰               | ۰              | ۲۶۰۰             | ۰              | ۰                   | ۰              | ۲۶۰۰            | ۰              | متر     | احداث برق رسانی روستایی   |
| ۰               | ۰              | ۰                | ۰              | ۲۶                  | ۱۶             | ۲۶              | ۱۶             | پروژه   | برق رسانی جهاد کشاورزی    |
| ۰               | ۳              | ۰                | ۰              | ۰                   | ۰              | ۰               | ۳              | سورد    | برق رسانی جهاد کشاورزی    |
| ۰               | ۰              | ۰                | ۲۰۹            | ۰                   | ۰              | ۰               | ۲۰۹            | خانوار  | تکمیل آبرسانی روستایی     |
| ۰               | ۹۲             | ۰                | ۱۷             | ۰                   | ۰              | ۰               | ۱۰۹            | روستا   | آبرسانی بهار              |

ماخذ - جهاد سازندگی مناطق ( مازندران - گرگان - گنبد )

۲۹۲ - فعالیت‌های آبیاری کشاورزی جهاد سازندگی استان مازندران بتفکیک مناطق : ۱۳۶۲

| جهاد منطقه گنبد |                | جهاد منطقه گرگان |                | جهاد منطقه مازندران |                | کل استان        |                | واحد          | معاون پروژه                 |
|-----------------|----------------|------------------|----------------|---------------------|----------------|-----------------|----------------|---------------|-----------------------------|
| پروژه نیمه تمام | پروژه تمام شده | پروژه نیمه تمام  | پروژه تمام شده | پروژه نیمه تمام     | پروژه تمام شده | پروژه نیمه تمام | پروژه تمام شده |               |                             |
| ۰               | ۰              | ۰                | ۰              | ۸                   | ۰              | ۸               | ۰              | پروژه         | آببندانهای ذخیره آب         |
| ۰               | ۰              | ۱۰۰۰۰            | ۲۲۰۰۰          | ۰                   | ۰              | ۱۰۰۰۰           | ۲۲۰۰۰          | مترمکعب       | آببندانهای ذخیره آب         |
| ۱               | ۲              | ۰                | ۰              | ۰                   | ۰              | ۱               | ۲              | مورد          | آببندانهای ذخیره آب         |
| ۰               | ۰              | ۰                | ۰              | ۸                   | ۲              | ۸               | ۲              | پروژه         | کانالهای انتقال آب          |
| ۰               | ۰              | ۰                | ۰              | ۳                   | ۳              | ۳               | ۳              | پروژه         | بند انحرافی                 |
| ۰               | ۰              | ۰                | ۳۶۸            | ۰                   | ۰              | ۰               | ۳۶۸            | لیتر بر ثانیه | بند انحرافی                 |
| ۱               | ۲              | ۰                | ۰              | ۰                   | ۰              | ۱               | ۲              | مورد          | بند انحرافی                 |
| ۰               | ۰              | ۰                | ۰              | ۱                   | ۰              | ۱               | ۰              | پروژه         | دهانه سازی و ایجاد آبگیر    |
| ۱               | ۰              | ۰                | ۰              | ۰                   | ۰              | ۱               | ۰              | مورد          | دهانه سازی و ایجاد آبگیر    |
| ۰               | ۰              | ۰                | ۰              | ۳                   | ۰              | ۳               | ۰              | پروژه         | استخر کشاورزی               |
| ۰               | ۰              | ۲۱۰۰۰            | ۰              | ۰                   | ۰              | ۲۱۰۰۰           | ۰              | مترمکعب       | کمک به احداث استخر کشاورزی  |
| ۰               | ۰              | ۰                | ۳۱۵۰۰          | ۰                   | ۰              | ۳۱۵۰۰           | ۰              | مترمکعب       | کمک به تکمیل استخر کشاورزی  |
| ۰               | ۰              | ۰                | ۰              | ۰                   | ۲              | ۰               | ۲              | پروژه         | کمک به لایروبی و مرمت قنوات |
| ۰               | ۰              | ۵                | ۷۵             | ۰                   | ۰              | ۵               | ۷۵             | لیتر بر ثانیه | کمک به لایروبی و مرمت قنوات |
| ۰               | ۲              | ۰                | ۰              | ۰                   | ۰              | ۰               | ۲              | مورد          | کمک به لایروبی و مرمت قنوات |
| ۰               | ۰              | ۰                | ۰              | ۱                   | ۰              | ۱               | ۰              | پروژه         | سیل بند و سیل برگردان       |
| ۰               | ۰              | ۰                | ۰              | ۲                   | ۳              | ۲               | ۳              | پروژه         | پوشش انبار                  |
| ۰               | ۰              | ۷۸۸۷             | ۲۳۲۲           | ۰                   | ۰              | ۷۸۸۷            | ۲۳۲۲           | کیلومتر       | پوشش انبار                  |
| ۰               | ۰              | ۰                | ۳۰۰۰           | ۰                   | ۰              | ۳۰۰۰            | ۰              | لیتر بر ثانیه | دستگاه پمپاژ از رودخانه     |

ماخذ - جهاد سازندگی مناطق ( مازندران - گرگان - گنبد )

۲۹۵ - فعالیتهای کشاورزی جهاد سازندگی استان مازندران بتفکیک مناطق : ۱۳۶۷

| فعالیت                         | واحد  | کل استان | جهاد منطقه مازندران | جهاد منطقه گرگان | جهاد منطقه گنبد |
|--------------------------------|-------|----------|---------------------|------------------|-----------------|
| فسق مراتع                      | هکتار | ۱۳۵۰     | ۵۰۰                 | ۲۵۰              | ۵۰۰             |
| بذرکاری و بفریاشی              | هکتار | ۶۵۰      | ۲۵۰                 | ۲۰۰              | ۲۰۰             |
| کودپاشی مراتع                  | هکتار | ۳۶۵۰     | ۲۳۰۰                | ۱۰۰۰             | ۳۵۰             |
| تبدیل اراضی کم بازده به علوفه  | هکتار | ۲۰۵۵     | ۱۷۰۰                | ۱۷۵              | ۱۸۰             |
| بوجاری گندم                    | هکتار | ۸۷۱۰۰    | ۱۲۶۰۰               | ۲۲۰۰۰            | ۲۲۵۰۰           |
| قد عفونی بذر گندم              | هکتار | ۲۰۹۲۰۰   | ۲۰۰۰۰               | ۶۰۰۰۰            | ۱۰۹۲۰۰          |
| ذخیره رطوبت                    | هکتار | ۵۰۰      | ۲۰۰                 | ۱۰۰              | ۲۰۰             |
| حفظ رطوبت                      | هکتار | ۱۰۰      | ۱۰۰                 | ۰                | ۰               |
| کاشت با بفرکار عمیق کار        | هکتار | ۷۱۰      | ۲۰                  | ۰                | ۶۹۰             |
| مبارزه با علفهای پهن برگ       | هکتار | ۲۲۲۲۳    | ۶۰۰۰                | ۲۰۰۰             | ۱۲۲۲۳           |
| مبارزه با علفهای نازک برگ      | هکتار | ۶۲۱۲     | ۲۵۰۰                | ۲۲۰۰             | ۱۳۱۲            |
| ترویج و توسعه کشت لرت دانه‌ای  | هکتار | ۲۹۷۰     | ۲۵۰                 | ۲۶۲۰             | ۰               |
| ترویج و توسعه کشت لرت علوفه‌ای | هکتار | ۳۶۲۶     | ۲۰۰۰                | ۱۵۰۰             | ۱۲۶             |
| بهبذایی بونجه آبی              | هکتار | ۷۰۲      | ۲۰۰                 | ۲۷۵              | ۱۲۹             |
| توسعه کشت شدر برسیم            | هکتار | ۲۱۹۰۰    | ۲۰۲۰۰               | ۱۵۰۰             | ۰               |
| توسعه کشت اسپرس                | هکتار | ۲۰۰      | ۲۰۰                 | ۰                | ۰               |
| ایجاد مزارع آموزشی بونجه       | هکتار | ۲        | ۲                   | ۰                | ۰               |
| حمل و نقل کود شیمیائی          | هکتار | ۱۳۰۰۰۰   | ۰                   | ۵۰۰۰۰            | ۸۰۰۰۰           |
| کشت جو آبی                     | هکتار | ۷۹۰۰     | ۰                   | ۲۵۰              | ۷۲۵۰            |
| قد عفونی بذر جو آبی            | هکتار | ۲۰۸۰     | ۱۵۸۰                | ۲۵۰۰             | ۰               |
| مزرعه آموزشی علوفه             | هکتار | ۱        | ۰                   | ۱                | ۰               |

دنباله ۲۹۵ - فعالیتهای کشاورزی جهاد سازندگی استان مازندران بتفکیک مناطق : ۱۳۶۷

| فعالیت                        | واحد  | کل استان | جهاد مازندران | جهاد منطقه گرگان | جهاد منطقه گنبد |
|-------------------------------|-------|----------|---------------|------------------|-----------------|
| طرح مرتعداری                  | هکتار | ۶۰۰۰     | ۰             | ۶۰۰۰             | ۰               |
| اعمال مدیریت مرتع             | هکتار | ۳۵۰۰۰    | ۱۵۰۰۰         | ۲۰۰۰۰            | ۰               |
| مبارزه با آفات انباری         | روستا | ۹۰۰      | ۳۰۰           | ۲۰۰              | ۴۰۰             |
| ترویج بذر مرغوب               | تن    | ۶۱۰۰     | ۱۸۰۰          | ۲۰۰۰             | ۲۳۰۰            |
| تامین بذر شبدر برسیم          | تن    | ۶۰۰      | ۱۰۰           | ۲۰               | ۴۸۰             |
| خرید بذر جو                   | تن    | ۲۲۲۰     | ۰             | ۱۰۰۰             | ۱۲۲۰            |
| عملیات تامین بذر شبدر برسیم   | تن    | ۱۷       | ۰             | ۰                | ۱۷              |
| عملیات تامین بذر پونجه        | تن    | ۲۰       | ۰             | ۰                | ۲۰              |
| حفر چاه عمودی                 | مورد  | ۲        | ۰             | ۳                | ۰               |
| ایستگاه سازگاری و شاهد ترویجی | مورد  | ۲        | ۱             | ۱                | ۰               |
| ایجاد سطح عایق                | مورد  | ۲        | ۰             | ۲                | ۰               |
| مرمت چشمه واحداث آبشخور       | مورد  | ۳        | ۰             | ۳                | ۰               |
| مبارزه با موش مزارع           | هکتار | ۲۳۵      | ۲۰۰           | ۰                | ۳۵              |
| بهبذایی جو آبی                | هکتار | ۱۶۳۰     | ۱۲۰           | ۰                | ۱۵۰۰            |
| بوته کاری                     | هکتار | ۲۶۵      | ۰             | ۰                | ۲۶۵             |
| ذخیره نزولات آسمانی           | هکتار | ۹۰۰      | ۰             | ۰                | ۹۰۰             |
| مبارزه با سس داخل مزارع       | هکتار | ۹۰       | ۹۰            | ۰                | ۰               |
| مبارزه با سس خارج مزارع       | هکتار | ۱۰       | ۱۰            | ۰                | ۰               |
| مبارزه با سرخروطومی پونجه     | هکتار | ۷۵       | ۷۵            | ۰                | ۰               |
| مزارع نمونه پونجه             | مزرعه | ۱        | ۰             | ۰                | ۱               |

ماخذ - جهاد سازندگی مناطق ( مازندران - گرگان - گنبد )



۲۶۶ - فعالیتهای دامپزشکی و دامپروری جهاد سازندگی استان مازندران بتفکیک مناطق : ۱۳۶۷

| جهاد منطقه گنبد | جهاد منطقه گرگان | جهاد منطقه مازندران | کل استان | واحد    | فعالیت                          |
|-----------------|------------------|---------------------|----------|---------|---------------------------------|
| ۰               | ۰                | ۱۶۸۹۲۳۷             | ۱۶۸۹۲۳۷  | نوبت    | واکسیناسیون طیور                |
| ۰               | ۸۱۲۳-۹           | ۰                   | ۸۱۲۳-۹   | قطعه    | واکسیناسیون دام و طیور          |
| ۱۶۱۳۰۰۰         | ۰                | ۰                   | ۱۶۱۳۰۰۰  | مورد    | واکسیناسیون دام و طیور          |
| ۰               | ۰                | ۲۳۲۲۹               | ۲۳۲۲۹    | راس     | واکسیناسیون دام                 |
| ۱۸۹۶۳           | ۰                | ۰                   | ۱۸۹۶۳    | مورد    | فرمان دام و طیور                |
| ۰               | ۱۷۲۳۳۵           | ۲۸۱۵۲               | ۲۳۲۳۸۹   | راس     | بهره برداری از حمام ضد کنه      |
| ۱۹۵۰۰۰          | ۰                | ۰                   | ۱۹۵۰۰۰   | مورد    | بهره برداری از حمام ضد کنه      |
| ۰               | ۰                | ۷                   | ۷        | دستگاه  | حمام ضد کنه ( احدائی و تکمیلی ) |
| ۰               | ۰                | ۱۱۸                 | ۱۱۸      | نوبت    | تلفیح انجام شده                 |
| ۱۹۹             | ۰                | ۰                   | ۱۹۹      | مورد    | تلفیح انجام شده                 |
| ۵۰۰۰۰۰          | ۲۷۵۲۸۸۲          | ۱۱۲۲۳۶۵             | ۳۳۷۵۲۴۸  | مترمربع | سپاشی اماکن دامی                |
| ۰               | ۰                | ۱۲۰۰                | ۱۲۰۰     | قطعه    | تکثیر و پرورش اردک              |
| ۰               | ۰                | ۲۲۶۲                | ۲۲۶۲     | قطعه    | توزیع تخم اردک جهت جوجه کشی     |
| ۰               | ۰                | ۲۳۳۵                | ۲۳۳۵     | جعبه    | توزیع تخم نولمان                |
| ۸۳              | ۰                | ۰                   | ۸۳       | مورد    | ملکه توزیع شده                  |
| ۱۱۰۰            | ۰                | ۰                   | ۱۱۰۰     | مورد    | توزیع کندوی خالی                |
| ۱۵۰             | ۰                | ۰                   | ۱۵۰      | مورد    | تبدیل کندوی سنتی                |
| ۸۰              | ۰                | ۰                   | ۸۰       | مورد    | توسعه زنبورداری                 |
| ۹۲۰             | ۰                | ۰                   | ۹۲۰      | مورد    | فرمان کندو زنبور عمل            |
| ۰               | ۹۷۵              | ۰                   | ۹۷۵      | دستگاه  | توزیع کندوی خالی                |

دنباله ۲۹۶ - فعالیتهای دامپروری و دامپروری جهاد سازندگی استان مازندران بنفکاید مناطق : ۱۳۶۷

| فعالیت                                | واحد    | کیل استان | جهاد منطقه مازندران | جهاد منطقه گرگان | جهاد منطقه گنبد |
|---------------------------------------|---------|-----------|---------------------|------------------|-----------------|
| توزیع کندوی خالی                      | جمبه    | ۱۰۱       | ۱۰۱                 | ۰                | ۰               |
| احداث ایستگاه تولید ملکه              | مدد     | ۸۰۰       | ۰                   | ۸۰۰              | ۰               |
| تولید عمل                             | کیلوگرم | ۸۰۰       | ۰                   | ۸۰۰              | ۰               |
| توزیع استراکتور جهت عمل گیری          | دستگاه  | ۷         | ۷                   | ۰                | ۰               |
| توزیع داروهای دامی                    | ریال    | ۱۰۰۶۶۳    | ۲۵۲۵                | ۲۷۰۸۸            | ۵۰۰۰۰           |
| خورانیدن داروهای ضد انگل              | راس     | ۲۹۰۰۰     | ۲۹۰۰۰               | ۰                | ۰               |
| خورانیدن داروهای ضد انگل              | مورد    | ۸۰۰۰۰۰    | ۰                   | ۰                | ۸۰۰۰۰۰          |
| خورانیدن داروهای انگلی                | مورد    | ۱۱۴۰۰۰    | ۰                   | ۰                | ۱۱۴۰۰۰          |
| توزیع دستگاه جوجه کشی                 | مورد    | ۲۵        | ۲۰                  | ۰                | ۵               |
| توزیع علوفه دامی ( جو )               | تن      | ۱۱۵       | ۱۱۵                 | ۰                | ۰               |
| توزیع دان مرغ                         | تن      | ۱۵        | ۱۵                  | ۰                | ۰               |
| ترویج مرغ بومی                        | قطعه    | ۲۱۵۸۲     | ۲۲۶۱۲               | ۱۶۹۲۰            | ۰               |
| ساخت و توزیع آبشخور سیار جهت دامداران | دستگاه  | ۳۵        | ۳۵                  | ۰                | ۰               |
| احداث سیلوهای ترویجی                  | باب     | ۶۳        | ۲۳                  | ۲۰               | ۱۰              |
| بهسازی و نوسازی آغلها                 | مترمربع | ۲۲۲۶      | ۰                   | ۲۲۲۶             | ۰               |
| درمان دام                             | راس     | ۵۲        | ۵۲                  | ۰                | ۰               |
| آموزش امور دام                        | نفر     | ۲۸۶       | ۲۸۶                 | ۰                | ۰               |
| تولید و فروش شیر به کارخانه پاستوریزه | تن      | ۱۰۱۰      | ۱۰۱۰                | ۰                | ۰               |
| توزیع گوساله نر بین واحد دامداران     | راس     | ۱۲۶       | ۱۲۶                 | ۰                | ۰               |
| توزیع پوست بومی                       | عدد     | ۲۰۹۶۸     | ۰                   | ۰                | ۲۰۹۶۸           |

ماخذ - جهاد سازندگی مناطق ( مازندران - گرگان - گنبد )

۲۹۲ - فعالیتهای تدارکاتی پشتیبانی جهاد سازندگی استان مازندران بتفکیک مناطق : ۱۳۶۷

| جهاد منطقه گنبد | جهاد منطقه گرگان | جهاد منطقه مازندران | کل استان | واحد   | شرح                                |
|-----------------|------------------|---------------------|----------|--------|------------------------------------|
| ۰               | ۹۰               | ۰۰۰                 | ۰۰۰      | جفت    | کفش کتانی                          |
| ۰               | ۵۰               | ۰۰۰                 | ۰۰۰      | جفت    | دمپایی                             |
| ۰               | ۱۲۰              | ۰۰۰                 | ۰۰۰      | جفت    | چکمه                               |
| ۰               | ۲                | ۰۰۰                 | ۰۰۰      | چین    | فتیله والسور                       |
| ۰               | ۱۱۵              | ۰۰۰                 | ۰۰۰      | راس    | گوشنند                             |
| ۵۷۲             | ۰                | ۰۰۰                 | ۰۰۰      | نفر    | اعزام نیرو                         |
| ۷               | ۰                | ۰۰۰                 | ۰۰۰      | دستگاه | اعزام انواع وسیله نقلیه سبک        |
| ۹۸              | ۰                | ۰۰۰                 | ۰۰۰      | دستگاه | اعزام انواع وسایل ترابری ( سنگین ) |
| ۳۰۸۲            | ۰                | ۰۰۰                 | ۰۰۰      | معد    | ارسال وسایل مکانیکی و تعمیراتی     |
| ۲۰۰۵            | ۰                | ۰۰۰                 | ۰۰۰      | فلم    | ارسال وسایل لوازم پزشکی            |

• ماخذ - جهاد سازندگی مناطق ( مازندران - گرگان - گنبد )

۲۹۸- کمکهای ارسالی جهاد سازندگی استان مازندران به مناطق جنگی بتفکیک مناطق : ۱۳۶۷

| جهاد منطقه گنبد | جهاد منطقه گرگان | جهاد منطقه مازندران | کل استان | واحد    | شرح                                             |
|-----------------|------------------|---------------------|----------|---------|-------------------------------------------------|
| .               | ۲۲۸۰             | ...                 | ...      | کیلوگرم | پرنج                                            |
| .               | ۱۵۹۲۰            | ...                 | ...      | کیلوگرم | آرد                                             |
| .               | ۵۲۰              | ...                 | ...      | کیلوگرم | قند و شکر و چای                                 |
| .               | ۲۰۰۰             | ...                 | ...      | کیلوگرم | نان                                             |
| .               | ۵۲۹              | ...                 | ...      | کیلوگرم | روغن خوراکی                                     |
| ۱۷۷۶۰           | ۱۵۲۸۰            | ...                 | ...      | کیلوگرم | انواع حبوبات و غلات                             |
| .               | ۲۱۰۰             | ...                 | ...      | کیلوگرم | پیاز ، سیب زمینی ، گاهو                         |
| .               | ۱۷۸۰             | ...                 | ...      | کیلوگرم | تخم مرغ                                         |
| .               | ۸۲۶۵             | ...                 | ...      | کیلوگرم | هندوانه ، خربزه                                 |
| .               | ۵۰۰              | ...                 | ...      | کیلوگرم | آب میوه و آب نارنج                              |
| .               | ۱۰۰۰             | ...                 | ...      | شیشه    | آب لیمو                                         |
| ۲۸۵۱            | ۷۵۰              | ...                 | ...      | عدد     | انواع آب میوه ، کمپوت و ترشیجات                 |
| ۲۰۱۵۹           | ۲۵۸              | ...                 | ...      | کیلوگرم | ارسال انواع مواد خوراکی ، شیرینی ، بیسکویت      |
| .               | ۳۲               | ...                 | ...      | کیلوگرم | خیارشور                                         |
| .               | ۶۰               | ...                 | ...      | لوطی    | رب گوجه                                         |
| .               | ۱۶۰              | ...                 | ...      | لوطی    | کنسرو                                           |
| .               | ۲۰۰              | ...                 | ...      | جفت     | جوراب                                           |
| ۲۶۶۵            | ۱۲۷              | ...                 | ...      | بست     | انواع پوشاک                                     |
| .               | ۲۵۰              | ...                 | ...      | بست     | زیرپوش                                          |
| .               | ۹۲۰              | ...                 | ...      | قالب    | صابون                                           |
| .               | ۱۱۰              | ...                 | ...      | کیلوگرم | مواد پاک کننده ( مایع ظرفشویی ، پودر لباسشویی ) |
| ۱۶۰۶            | ۵۰۰              | ...                 | ...      | بسته    | پلاستیک فریزر                                   |
| .               | ۳                | ...                 | ...      | عدد     | انواع باتری                                     |
| ۲۱۱۲۶           | .                | ...                 | ...      | کارتین  | انواع باتری                                     |
| .               | ۱۵۰۰             | ...                 | ...      | عدد     | انواع مواد پاک کننده                            |
| .               | ۱                | ...                 | ...      | عدد     | شامپو انفرادی                                   |
| .               | ۱                | ...                 | ...      | دستگاه  | یخچال فریزر                                     |
| .               | ۶۶۸۰۰۰۰          | ...                 | ...      | دستگاه  | پنکه رومیزی                                     |
| .               | ۱۰۰۰۰۰۰          | ...                 | ...      | ریال    | وجه نقد                                         |
| .               | ۱۰۰۰۰۰۰          | ...                 | ...      | ریال    | دارو                                            |

• ساخذ - جهاد سازندگی مناطق ( مازندران - گرگان - گنبد )

۲۹۹. مسکن واگذار شده توسط بنیاد مسکن انقلاب اسلامی بر حسب شهرستان در استان مازندران: ۱۳۶۷

| مسکن (مستگاه)  |               | تعداد<br>متقاضی<br>(خانوار) | شهرستان    |
|----------------|---------------|-----------------------------|------------|
| در دست<br>اجرا | واگذار<br>شده |                             |            |
| ۱۵۲            | ۲۰            | ۱۷۲                         | کلی استان  |
| ۲۶             | .             | ۲۶                          | گنبد       |
| ۱۶             | .             | ۱۶                          | علی آباد   |
| ۲۶             | ۲۰            | ۶۶                          | گرگان      |
| .              | .             | .                           | بندر ترکمن |
| .              | .             | .                           | کرکوی      |
| .              | .             | .                           | بهبهر      |
| .              | .             | .                           | ساری       |
| .              | .             | .                           | قاششهر     |
| .              | .             | .                           | سوادکوه    |
| .              | .             | .                           | بابل       |
| ۲۰             | .             | ۲۰                          | امل        |
| ۱۰             | .             | ۱۰                          | نور        |
| .              | .             | .                           | نوشهر      |
| .              | .             | .                           | تنکابن     |
| ۱۶             | .             | ۱۶                          | رامسر      |

ماخذ - بنیاد مسکن انقلاب اسلامی استان \*

۳۰۰- تعداد روستاها و خانوارهای تحت پوشش کمیته های امداد امام خمینی در شهرستانهای  
استان مازندران : ۱۳۶۷

| خانوارهای تحت پوشش |         |      |            |         |      | تعداد روستاهای تحت پوشش |            |       | شهرستان          |
|--------------------|---------|------|------------|---------|------|-------------------------|------------|-------|------------------|
| طرح سرباز          |         |      | صادی امداد |         |      | طرح                     | طرح        | صادی  |                  |
| جمع                | روستائی | فهری | جمع        | روستائی | فهری | سرباز                   | شهید رجائی | امداد |                  |
| ۱۲۰۲۷              | ۷۲۲۱    | ۴۵۹۶ | ۱۶۹۹۲      | ۹۱۲۳    | ۷۸۶۹ | ۲۵۵۹                    | ۲۲۲۵       | ۳۰۹۳  | کل استان .....   |
| ۱۳۱۷               | ۹۶۲     | ۳۵۵  | ۱۸۵۲       | ۹۶۲     | ۸۸۸  | ۵۵۹                     | ۴۱۲        | ۵۲۶   | گنبد .....       |
| ۲۳۲                | ۱۶۱     | ۷۱   | ۶۵۶        | ۲۹۰     | ۳۶۶  | ۲۶                      | ۲۶         | ۲۶    | علی آباد .....   |
| ۹۰۶                | ۵۹۰     | ۳۱۶  | ۱۲۹۰       | ۶۵۲     | ۶۳۶  | ۸۰                      | ۱۷۵        | ۸۰    | گرگان .....      |
| ۲۲۷                | ۱۱۵     | ۱۱۲  | ۵۸۲        | ۲۵۳     | ۳۲۹  | ۲۳                      | ۵۰         | ۲۶    | بندر ترکمن ..... |
| ۲۲۳                | ۱۲۸     | ۸۵   | ۷۹۷        | ۲۶۲     | ۳۳۵  | ۲۶                      | ۵۳         | ۵۳    | کردکوی .....     |
| ۷۱۸                | ۳۲۱     | ۳۷۷  | ۱۱۲۷       | ۶۲۱     | ۵۱۶  | ۱۰۹                     | ۱۵۲        | ۱۳۹   | بهبهر .....      |
| ۲۶۸۱               | ۱۲۲۳    | ۱۲۵۸ | ۲۲۸۲       | ۱۲۵۱    | ۸۳۳  | ۳۱۲                     | ۲۲۸        | ۳۶۹   | ساری .....       |
| ۱۰۶۲               | ۶۸۲     | ۳۷۸  | ۱۹۹۰       | ۱۱۲۹    | ۸۶۱  | ۲۰۹                     | ۲۰۹        | ۲۰۹   | قائم شهر .....   |
| ۱۹۵                | ۱۶۲     | ۳۲   | ۷۹۲        | ۵۳۱     | ۲۶۱  | ۵۲                      | ۱۲۲        | ۱۲۰   | سوادکوه .....    |
| ۲۲۸۹               | ۱۶۲۰    | ۶۲۹  | ۱۱۶۷       | ۶۹۹     | ۴۶۸  | ۲۰۲                     | ۲۲۷        | ۴۶۷   | بابل .....       |
| ۱۰۶۶               | ۵۱۲     | ۵۵۲  | ۱۲۲۸       | ۳۲۷     | ۹۰۱  | ۲۲۷                     | ۳۳۰        | ۲۳۲   | امل .....        |
| ۸۶                 | ۷۶      | ۱۰   | ۲۶۳        | ۱۸۷     | ۷۶   | ۷۳                      | ۱۲۸        | ۱۰۶   | نور .....        |
| ۵۰۱                | ۳۷۶     | ۱۲۵  | ۹۸۱        | ۶۶۱     | ۳۲۰  | ۳۲۷                     | ۲۹۸        | ۳۰۹   | نوشهر .....      |
| ۳۰۲                | ۱۹۳     | ۱۱۱  | ۱۲۹۱       | ۶۹۹     | ۵۹۲  | ۱۳۹                     | ۲۲۳        | ۲۱۵   | تنکابن .....     |
| ۲۲۰                | ۵۵      | ۱۶۵  | ۶۶۰        | ۱۵۵     | ۵۰۵  | ۲۳                      | ۹۰         | ۵۶    | رامسر .....      |

دنباله ۲۰۰ - تعداد روستاها و خانوارهای تحت پوشش کمیته های امداد امام خمینی در شهرستانهای استان مازندران : ۱۳۶۷

| شهرستان                                             | خانوارهای تحت پوشش                        |         |         |                            |           |         | شهرستان |   |   |
|-----------------------------------------------------|-------------------------------------------|---------|---------|----------------------------|-----------|---------|---------|---|---|
|                                                     | جمع کل                                    |         |         | شهری<br>رجائس<br>(روستائس) | طرح مهاجر |         |         |   |   |
|                                                     | جمع                                       | روستائس | شهری    |                            | جمع       | شهری    |         |   |   |
| خانوارها<br>خارج<br>شده<br>تحت<br>پوشش<br>طرح سرباز | خانوارها<br>خارج<br>شده<br>عمادی<br>امداد | جمع     | روستائس | شهری                       | جمع       | روستائس | شهری    |   |   |
| کل استان                                            | ۵۸۳۰                                      | ۱۹۲۲    | ۵۷۲۱۹   | ۲۲۹۲۹                      | ۱۲۴۷۰     | ۲۸۲۹۵   | ۵       | ۰ | ۵ |
| گنبد                                                | ۱۳۱۹                                      | ۲۲۲     | ۶۹۹۳    | ۵۷۵۰                       | ۱۲۴۲      | ۳۸۲۲    | ۰       | ۰ | ۰ |
| علی آباد                                            | ۲۱۱                                       | ۲۷      | ۱۹۰۹    | ۱۲۷۲                       | ۲۳۷       | ۱۰۲۱    | ۰       | ۰ | ۰ |
| گرگان                                               | ۹۸۲                                       | ۹۵      | ۵۲۸۶    | ۲۳۲۲                       | ۹۵۲       | ۳۰۹۰    | ۰       | ۰ | ۰ |
| بندر ترکمن                                          | ۱۰۶                                       | ۹۸      | ۱۹۲۷    | ۱۲۸۲                       | ۲۲۳       | ۱۱۱۶    | ۰       | ۰ | ۰ |
| کردکوی                                              | ۱۴۶                                       | ۱۹۱     | ۲۰۲۶    | ۱۶۰۶                       | ۲۲۰       | ۱۰۰۶    | ۰       | ۰ | ۰ |
| بهنر                                                | ۲۸۲                                       | ۱۲۷     | ۳۴۸۶    | ۲۵۹۳                       | ۸۹۳       | ۱۶۳۱    | ۰       | ۰ | ۰ |
| ساری                                                | ۴۹۲                                       | ۷۱      | ۸۳۰۲    | ۶۱۱۳                       | ۲۰۹۱      | ۳۲۳۹    | ۰       | ۰ | ۰ |
| قائم شهر                                            | ۲۶۷                                       | ۱۵۳     | ۶۰۱۲    | ۲۷۹۳                       | ۱۲۱۹      | ۲۹۶۰    | ۰       | ۰ | ۰ |
| سوادکوه                                             | ۱۲۰                                       | ۲       | ۹۸۷     | ۶۹۲                        | ۲۹۳       | ۰       | ۰       | ۰ | ۰ |
| بابل                                                | ۹۹۷                                       | ۱۰۵     | ۶۱۵۲    | ۵۰۳۵                       | ۱۱۱۷      | ۲۶۹۶    | ۰       | ۰ | ۰ |
| امل                                                 | ۲۱۲                                       | ۲۹      | ۳۵۷۲    | ۲۱۱۶                       | ۱۲۵۸      | ۱۲۵۵    | ۵       | ۰ | ۵ |
| نور                                                 | ۱۹۳                                       | ۲۲      | ۱۱۲۱    | ۱۰۵۵                       | ۸۶        | ۷۹۲     | ۰       | ۰ | ۰ |
| نوشهر                                               | ۰                                         | ۴۰۳     | ۲۵۵۱    | ۲۱۰۶                       | ۴۴۵       | ۳۰۶۹    | ۰       | ۰ | ۰ |
| تنکابن                                              | ۱۹۲                                       | ۲۱۸     | ۳۸۲۰    | ۳۱۱۷                       | ۷۰۳       | ۲۲۲۵    | ۰       | ۰ | ۰ |
| رامسر                                               | ۱۱۱                                       | ۱۰۹     | ۱۳۵۱    | ۶۸۱                        | ۶۷۰       | ۲۷۱     | ۰       | ۰ | ۰ |

ماخذ - کمیته امداد امام خمینی استان

۲۰۱ - نمرات و محملین تحت پوشش کمیته های امداد امام خمینی در شهرستانهای استان مازندران: ۱۳۶۷

| نمرات تحت پوشش           |           |         |      |           |         |       |            |         |       | شهرستان    |
|--------------------------|-----------|---------|------|-----------|---------|-------|------------|---------|-------|------------|
| طرح شهید رجایی (روستایی) | طرح مهاجر |         |      | طرح سرباز |         |       | مادی امداد |         |       |            |
|                          | جمع       | روستایی | شهری | جمع       | روستایی | شهری  | جمع        | روستایی | شهری  |            |
| ۲۸۸۲۵                    | ۲۳        | .       | ۲۳   | ۳۳۸۹۲     | ۲۱۱۱۱   | ۱۲۷۸۱ | ۶۱۶۲۷      | ۳۶۲۶۶   | ۲۵۱۶۱ | کل استان   |
| ۱۶۹۲                     | .         | .       | .    | ۲۲۸۵      | ۱۸۸۱    | ۶۰۲   | ۵۹۵۲       | ۳۵۹۳    | ۲۳۶۱  | گنبد       |
| ۱۰۲۱                     | .         | .       | .    | ۸۲۸       | ۵۵۷     | ۲۷۱   | ۶۵۶        | ۲۹۰     | ۲۶۶   | علی آباد   |
| ۳۱۹۲                     | .         | .       | .    | ۲۲۱۹      | ۲۰۷۳    | ۱۱۲۶  | ۲۰۷۱       | ۲۲۱۵    | ۱۶۵۶  | گرگان      |
| ۱۱۱۶                     | .         | .       | .    | ۹۹۳       | ۵۰۲     | ۴۹۱   | ۲۶۲۱       | ۱۲۷۱    | ۱۳۶۰  | بندر ترکمن |
| ۱۰۰۶                     | .         | .       | .    | ۶۹۹       | ۲۲۳     | ۴۷۶   | ۳۶۲۲       | ۲۳۳۲    | ۱۳۱۰  | گردکوی     |
| ۱۶۲۱                     | .         | .       | .    | ۱۳۳۶      | ۷۷۲     | ۵۶۴   | ۲۱۷۳       | ۲۲۲۷    | ۱۷۲۶  | بیشهر      |
| ۳۲۳۹                     | .         | .       | .    | ۷۲۷۸      | ۲۰۶۵    | ۳۲۱۳  | ۸۷۷۰       | ۵۹۳۱    | ۲۸۲۹  | ساری       |
| ۲۹۶۰                     | .         | .       | .    | ۳۵۵۸      | ۲۲۵۲    | ۱۳۰۲  | ۸۶۲۵       | ۲۷۶۹    | ۳۸۷۶  | قائم شهر   |
| ۱۵۵۰                     | .         | .       | .    | ۲۳۵       | ۲۲۰     | ۹۵    | ۲۶۵۹       | ۱۸۶۳    | ۷۹۶   | سوادکوه    |
| ۲۷۱۶                     | .         | .       | .    | ۵۲۸۵      | ۲۱۸۹    | ۱۲۹۶  | ۲۳۳۲       | ۲۰۲۳    | ۱۱۹۱  | بابل       |
| ۱۳۱۰                     | ۲۳        | .       | ۲۳   | ۳۸۹۵      | ۱۸۳۸    | ۲۰۵۷  | ۲۸۶۷       | ۱۶۲۱    | ۳۲۲۶  | أمل        |
| ۸۲۲                      | .         | .       | .    | ۳۰۰       | ۲۶۲     | ۳۷    | ۱۱۸۷       | ۹۲۰     | ۲۲۷   | نور        |
| ۲۰۶۹                     | .         | .       | .    | ۱۲۶۶      | ۱۱۰۰    | ۲۶۶   | ۳۵۲۹       | ۲۸۲۷    | ۶۹۲   | نوشهر      |
| ۲۲۲۵                     | .         | .       | .    | ۸۹۸       | ۵۵۷     | ۳۴۱   | ۲۳۱۹       | ۲۳۱۵    | ۱۹۰۲  | تنکابن     |
| ۱۱۵۳                     | .         | .       | .    | ۱۰۱۷      | ۲۵۷     | ۷۶۰   | ۲۲۷۸       | ۶۸۷     | ۱۵۹۱  | رامسر      |



دنیاله ۲۰۱ - نفرات و محملین تحت پوشش کمیته های امداد امام خمینی در شهرستانهای استان مازندران: ۱۳۶۷

| شهرستان        | تعداد محملین تحت پوشش |         |      |         |      |         |      |           |      | نفرات تحت پوشش |         |       |
|----------------|-----------------------|---------|------|---------|------|---------|------|-----------|------|----------------|---------|-------|
|                | جمع کل                |         |      | طلبه    |      | دانشجو  |      | دانش آموز |      | جمع کل         |         |       |
|                | جمع                   | روستایی | شهری | روستایی | شهری | روستایی | شهری | روستایی   | شهری | جمع            | روستایی | شهری  |
| کل استان       | ۱۶۲۹۵                 | ۱۰۱۲۳   | ۶۲۷۲ | ۳۴      | ۸    | ۷۸      | ۷۷   | ۱۰۰۱۱     | ۶۲۸۷ | ۹۲۳۶۷          | ۸۶۲۰۲   | ۳۷۹۶۵ |
| گنبد.....      | ۲۰۴۸                  | ۱۳۶۳    | ۷۸۵  | ۸       | ۳    | ۴       | ۳۰   | ۱۲۵۱      | ۷۷۹  | ۱۰۱۳۲          | ۷۱۶۷    | ۲۹۶۵  |
| علی آباد.....  | ۶۳۲                   | ۳۱۶     | ۳۱۶  | ۰       | ۰    | ۱       | ۴    | ۳۱۵       | ۳۱۲  | ۲۵۰۵           | ۱۸۹۸    | ۶۰۷   |
| گرگان.....     | ۹۸۰                   | ۵۸۲     | ۳۹۸  | ۷       | ۱    | ۵       | ۳    | ۵۷۰       | ۳۹۲  | ۱۰۴۸۲          | ۷۶۸۰    | ۲۸۰۲  |
| بنفرترکمن..... | ۶۲۸                   | ۳۸۱     | ۲۴۷  | ۴       | ۰    | ۲       | ۵    | ۳۷۵       | ۲۴۲  | ۲۷۲۰           | ۲۸۸۹    | ۱۸۵۱  |
| کردکوی.....    | ۱۱۷۸                  | ۵۹۳     | ۵۸۵  | ۲       | ۱    | ۲       | ۳    | ۵۸۸       | ۵۸۱  | ۵۳۳۹           | ۳۷۷۳    | ۱۵۷۶  |
| بهبهر.....     | ۱۳۸۲                  | ۹۱۱     | ۴۷۱  | ۰       | ۰    | ۴       | ۳    | ۹۰۷       | ۴۶۸  | ۷۱۴۰           | ۲۸۵۰    | ۲۲۹۰  |
| ساری.....      | ۱۷۷۲                  | ۱۱۳۷    | ۶۳۵  | ۶       | ۰    | ۳       | ۰    | ۱۱۲۸      | ۶۳۵  | ۱۹۲۸۷          | ۱۳۲۳۵   | ۶۰۵۲  |
| قائم شهر.....  | ۱۳۸۲                  | ۸۲۲     | ۵۵۸  | ۰       | ۰    | ۱۳      | ۱۰   | ۸۱۱       | ۵۲۸  | ۱۵۱۶۳          | ۹۹۸۳    | ۵۱۸۰  |
| سوادکوه.....   | ۶۹۵                   | ۴۲۹     | ۲۶۶  | ۰       | ۰    | ۰       | ۰    | ۴۲۹       | ۲۶۶  | ۴۶۴۲           | ۳۷۵۳    | ۸۹۱   |
| بابل.....      | ۱۴۴۱                  | ۱۰۲۲    | ۴۱۹  | ۴       | ۱    | ۱۲      | ۶    | ۱۰۰۶      | ۴۱۲  | ۱۲۲۳۵          | ۹۹۲۸    | ۲۴۸۷  |
| امل.....       | ۱۰۲۶                  | ۴۵۴     | ۵۷۲  | ۰       | ۱    | ۲       | ۱۵   | ۲۵۲       | ۵۵۶  | ۱۰۱۹۵          | ۲۸۶۹    | ۵۳۳۶  |
| نور.....       | ۳۳۷                   | ۲۹۷     | ۴۰   | ۰       | ۰    | ۳       | ۰    | ۲۹۲       | ۴۰   | ۲۳۳۱           | ۲۰۲۷    | ۲۸۴   |
| نوشهر.....     | ۱۱۷۰                  | ۹۴۰     | ۲۳۰  | ۲       | ۰    | ۳       | ۷    | ۹۳۵       | ۲۲۳  | ۸۰۷۴           | ۷۰۱۶    | ۱۰۵۸  |
| تنکابن.....    | ۱۱۶۷                  | ۷۸۰     | ۳۸۷  | ۱       | ۰    | ۲۰      | ۵    | ۷۵۹       | ۳۸۲  | ۷۴۲۲           | ۵۱۹۷    | ۲۲۴۵  |
| رامسر.....     | ۶۵۷                   | ۱۹۴     | ۴۶۳  | ۰       | ۱    | ۳       | ۱۳   | ۱۹۱       | ۴۴۹  | ۲۴۳۸           | ۲۰۹۷    | ۲۳۵۱  |

ماخذ: کمیته امداد امام خمینی استان

۳۰۲ - کمکها، وامهای پرداختی و خدمات امدادی کمیته های امداد امام خمینی فرستادهای  
 استان مازندران: ۱۳۶۷ (هزار ریال)

| کمکهای نقدی و جنسی پرداختی به هر یک از انواع تحت پرورشها |           |      |                |      |           |       |             |        | شهرستان    |
|----------------------------------------------------------|-----------|------|----------------|------|-----------|-------|-------------|--------|------------|
| جمع کل                                                   | طرح مهاجر |      | طرح شهید رجایی |      | طرح سرباز |       | عمادی امداد |        |            |
|                                                          | نقدی      | جنسی | نقدی           | جنسی | نقدی      | جنسی  | نقدی        | جنسی   |            |
| ۳۰۹۰۶۵۷                                                  | ۲۵۲       | ۲۴   | ۸۶۳۷۱۶         | ۵۰۲  | ۱۶۱۲۳۹۲   | ۱۴۲۰۸ | ۳۹۹۶۳۳      | ۱۹۷۹۲۸ | کل استان   |
| ۵۰۲۱۱۱                                                   | .         | .    | ۱۲۵۵۲۱         | .    | ۲۶۷۱۴۴    | ۷۵۰۱  | ۵۳۵۲۴       | ۲۸۴۰۱  | کنبد       |
| ۹۳۲۶۷                                                    | .         | .    | ۱۷۶۸۲          | .    | ۵۸۶۳۴     | ۲۰۹   | ۱۰۷۸۸       | ۵۹۵۴   | علی آباد   |
| ۳۳۸۱۷۷                                                   | .         | .    | ۸۵۸۱۳          | .    | ۱۹۸۲۸۷    | ۳۲    | ۳۸۲۶۱       | ۱۵۶۸۴  | گرگان      |
| ۹۵۶۱۵                                                    | .         | .    | ۳۶۸۲۸          | .    | ۴۳۲۵۵     | ۱۰۱   | ۹۲۵۱        | ۶۱۸۰   | بندر ترکمن |
| ۱۲۸۵۳۲                                                   | .         | .    | ۳۳۵۱۷          | .    | ۶۰۳۷۷     | ۱۵۹   | ۲۰۲۹۶       | ۱۴۱۸۳  | کردکوی     |
| ۱۷۲۳۶۹                                                   | .         | .    | ۶۵۲۲۰          | .    | ۷۸۲۸۵     | .     | ۱۹۸۷۷       | ۸۹۸۷   | بهبهر      |
| ۲۵۲۶۸۵                                                   | .         | .    | ۶۱۳۱۹          | .    | ۱۲۵۱۹۵    | .     | ۱۷۷۵۰       | ۳۰۴۲۱  | ساری       |
| ۲۵۶۲۷۸                                                   | .         | .    | ۶۶۳۶۶          | .    | ۱۵۳۵۳۶    | .     | ۲۴۷۰۵       | ۱۱۶۷۱  | قائم شهر   |
| ۹۹۹۹۲                                                    | .         | .    | ۶۰۳۱۴          | .    | ۲۵۷۶۱     | .     | ۹۸۲۶        | ۴۰۷۳   | سوادکوه    |
| ۲۸۱۷۰۱                                                   | .         | .    | ۹۳۹۰۹          | .    | ۳۰۳۱۱۸    | ۶۱۰۹  | ۶۳۰۷۶       | ۱۵۲۸۹  | بابل       |
| ۲۱۲۸۷۰                                                   | .         | .    | ۳۱۳۶۶          | .    | ۱۱۹۰۲۴    | .     | ۳۶۳۷۵       | ۲۶۱۰۵  | اصل        |
| ۶۲۱۷۳                                                    | .         | .    | ۲۵۹۵۷          | ۵۰۲  | ۲۳۵۷۹     | ۹۷    | ۷۲۲۷        | ۲۶۱۱   | سور        |
| ۱۲۶۲۷۴                                                   | .         | .    | ۵۳۸۵۰          | .    | ۵۷۱۳۹     | .     | ۲۴۶۴۱       | ۱۰۶۴۴  | نوشهر      |
| ۱۸۲۰۳۶                                                   | .         | .    | ۷۱۹۷۴          | .    | ۵۴۳۷۵     | .     | ۲۴۱۰۹       | ۱۱۵۶۸  | تنکابن     |
| ۶۲۵۸۷                                                    | ۲۵۲       | ۲۴   | ۱۴۰۶۲          | .    | ۲۶۵۸۵     | .     | ۱۹۷۰۷       | ۳۹۵۷   | رامسر      |

دنباله ۲۰۲ - کمکها ، وامهای پرداختی و خدمات امدادی کمیته های امداد امام خمینی در شهرستانهای استان مازندران : ۱۳۶۷

(هزار ریال)

| شهرستان          | خدمات درمانی |            |             |           | کمد به خسارت دیدگان                     |            | وام خودکفایش پرداختی |       | وام قرض الحسنه پرداختی |       |       |
|------------------|--------------|------------|-------------|-----------|-----------------------------------------|------------|----------------------|-------|------------------------|-------|-------|
|                  | تعداد بیمار  | تعداد نسخه | تعداد بیمار | گسل هزینه | از محل بودجه کمکهای امداد مردمی و دولتی | جمع        |                      | جمع   |                        |       |       |
|                  |              |            |             |           |                                         | معالجه شده | بیمار                | تعداد | مبلغ                   | تعداد | مبلغ  |
| کل استان         | ۲۹۲۶۷        | ۵۲۶۲۵      | ۲۱۴۷۱       | ۹۳۰۱۱     | ۲۹۷۲                                    | ۲۳۲۷       | ۷۲۹۹                 | ۹۳    | ۹۳۶۶                   | ۶۲۸   | ۶۰۱۰۸ |
| گنبد .....       | ۸۳۳۸         | ۲۶۸۷       | ۲۳۲۲        | ۶۷۶۲      | ۱۵۲۵                                    | ۰          | ۱۵۲۵                 | ۵۹    | ۳۰۰۰                   | ۲۹    | ۲۷۰۶  |
| علی آباد .....   | ۳۷۱۹         | ۳۷۱۹       | ۱۲۷         | ۷۰۵۰      | ۲۲۷                                     | ۰          | ۲۲۷                  | ۱۲    | ۱۱۸۲                   | ۳۲    | ۳۴۰۰  |
| گرگان .....      | ۱۶۴۳۰        | ۱۷۶۶۶      | ۲۵۳۹        | ۳۶۸۷۳     | ۰                                       | ۰          | ۰                    | ۳     | ۲۲۷۰                   | ۱۲۹   | ۱۹۲۷۰ |
| بندر ترکمن ..... | ۲۷           | ۲۰۶۶       | ۳۲۱         | ۲۲۸۵      | ۳۰۰                                     | ۰          | ۳۰۰                  | ۱     | ۱۰                     | ۷     | ۴۱۰   |
| کریکوی .....     | ۱۲۲          | ۳۰۵۷       | ۷۰۷         | ۳۶۳۸      | ۵۵۰                                     | ۵۵۰        | ۵۵۰                  | ۱     | ۳۰۰                    | ۵۳    | ۳۵۳۳  |
| بهبهر .....      | ۱۹۶۲         | ۱۹۹۹       | ۱۲۹۱        | ۱۷۱۶      | ۳۵                                      | ۳۵         | ۳۵                   | ۰     | ۰                      | ۴۶    | ۲۲۲۰  |
| ساری .....       | ۶۴۱۸         | ۷۷۷۵       | ۵۰۳۲        | ۵۶۹۷      | ۲۷۲۲                                    | ۲۶۲۲       | ۲۶۲۲                 | ۱۱    | ۲۱۶۶                   | ۳۵    | ۲۵۶۰  |
| قائم شهر .....   | ۳۹۶۸         | ۴۲۲۶       | ۱۸۸         | ۲۲۹۰      | ۰                                       | ۰          | ۰                    | ۰     | ۰                      | ۵۵    | ۵۱۴۰  |
| سوادکوه .....    | ۱۵۳۶         | ۳۲۱        | ۹۵          | ۲۲۶۲      | ۰                                       | ۰          | ۰                    | ۰     | ۰                      | ۰     | ۰     |
| بابل .....       | ۲۸۶۶         | ۱۱۲۵       | ۳۱۹۱        | ۱۳۰۹۹     | ۰                                       | ۰          | ۰                    | ۲     | ۱۶۶                    | ۳۱    | ۲۳۵۰  |
| امل .....        | ۳۶۱۲         | ۶۱۳۰       | ۲۸۲۵        | ۲۲۸۸      | ۰                                       | ۰          | ۰                    | ۰     | ۰                      | ۳۶    | ۲۱۲۶  |
| نور .....        | ۰            | ۰          | ۰           | ۲۲۲       | ۰                                       | ۰          | ۰                    | ۰     | ۰                      | ۲۲    | ۲۰۸۰  |
| نوشهر .....      | ۹۳           | ۲۲۰        | ۷           | ۱۳۳۲      | ۰                                       | ۰          | ۰                    | ۲     | ۲۷۰                    | ۷     | ۵۵۰   |
| تنگابن .....     | ۰            | ۱۹۸۲       | ۷۸۰         | ۳۳۰۲      | ۰                                       | ۰          | ۰                    | ۰     | ۰                      | ۸     | ۵۸۰   |
| رامسر .....      | ۱۷۶          | ۱۴۵۰       | ۲۲          | ۱۹۶۹      | ۰                                       | ۰          | ۰                    | ۰     | ۰                      | ۱۱۶   | ۲۰۶۳  |

دنباله ۳۰۲ - کمکها ، وامهای پرداختی و خدمات امدادی کمیته های امداد امام خمینی در شهرستانهای  
استان مازندران : ۱۳۶۷ ( هزار ریال )

| بودجه دریافتی از مرکز با استان |              |              |                      | درآمدهای<br>محل | کالای خانگی ۳٪ فروخته<br>شده |                           |                        | شهرستان  |            |
|--------------------------------|--------------|--------------|----------------------|-----------------|------------------------------|---------------------------|------------------------|----------|------------|
| جمع                            | طرح<br>مهاجر | طرح<br>سرباز | طرح<br>شهید<br>رجایی |                 | جمع                          | فروش به<br>شهرتحت<br>پوشش | فروش به<br>تحت<br>پوشش |          |            |
| ۲۲۱۸۹۸۹                        | ۲۵۵۴         | ۱۶۲۸۱۹۹      | ۹۳۰۰۱۹               | ۶۲۸۲۲۵          | ۲۲۶۰۳۷                       |                           |                        | کل استان |            |
| ۵۲۹۶۲۸                         | .            | ۲۸۲۳۵۱       | ۱۴۶۶۹۹               | ۹۸۵۷۸           | ۶۲۵۱                         | ۹۲۷۳                      | ۳۲۰۲                   | ۶۲۷۱     | گنبد       |
| ۱۰۸۶۳۱                         | .            | ۵۸۸۵۵        | ۳۱۰۹۷                | ۱۸۶۷۹           | ۱۸۵۵                         | ۲۹۷۲                      | .                      | ۲۹۷۲     | علی آباد   |
| ۳۰۴۰۴۶                         | .            | ۲۰۷۲۵۵       | ۵۳۸۸۷                | ۲۲۸۰۴           | ۱۹۹۷۶                        | ۶۰۷۰                      | ۱۵۰۰                   | ۲۵۷۰     | گرگان      |
| ۱۰۲۲۳۹                         | ۲۱۵۴         | ۲۲۳۵۶        | ۳۶۸۲۸                | ۲۲۱۰۱           | ۲۶۲۰                         | ۲۵۸۰                      | ۱۳۵                    | ۲۲۴۵     | بندر ترکمن |
| ۷۶۵۲۱                          | .            | ۵۸۳۲         | ۳۲۵۸۷                | ۲۸۱۰۲           | ۸۵۰                          | ۲۵۵۹۱                     | ۱۱۰۰                   | ۲۲۲۹۱    | کردکوی     |
| ۱۷۲۵۰۶                         | .            | ۸۱۷۵۵        | ۵۵۷۶۷                | ۳۶۹۸۲           | ۱۴۰۲۰                        | ۲۲۲۳                      | .                      | ۲۲۲۳     | بیشه       |
| ۳۰۸۹۰                          | .            | ۱۵۲۶۶۲       | ۹۸۰۲۳                | ۵۶۱۸۳           | ۱۹۲۷                         | ۹۹۵۲                      | .                      | ۹۹۵۲     | ساری       |
| ۲۸۱۸۹۰                         | .            | ۱۵۲۵۷۲       | ۹۲۶۷۱                | ۳۲۶۲۶           | ۱۶۳۳                         | ۶۰۲۵                      | .                      | ۶۰۲۵     | قائم شهر   |
| ۹۳۳۵۲                          | .            | ۲۹۷۳۸        | ۵۲۸۳۷                | ۱۵۷۷۷           | ۲۰۹                          | ۱۳۱۵                      | .                      | ۱۳۱۵     | سوادکوه    |
| ۵۲۹۹۳۸                         | .            | ۳۲۸۳۸۱       | ۸۵۰۲۰                | ۱۱۶۵۱۷          | ۱۲۹۳۸۹                       | ۷۲۹۸                      | ۲۶۰                    | ۷۰۳۸     | بابل       |
| ۲۱۰۶۷۱                         | .            | ۱۱۸۱۱۹       | ۲۳۳۵۵                | ۴۹۱۹۷           | ۸۹۷۹                         | ۵۲۲۰                      | ۳۵۷                    | ۵۰۶۳     | امل        |
| ۵۷۲۳۰                          | .            | ۲۳۲۵۸        | ۱۶۹۷۵                | ۱۷۱۹۲           | ۲۳۹۶                         | ۲۰۸۱                      | .                      | .        | نور        |
| ۱۷۱۶۳۲                         | .            | ۵۹۰۶۹        | ۸۹۱۶۳                | ۲۳۴۰۰           | ۱۰۰۲۲                        | ۳۷۰۱                      | ۵۹۵                    | ۳۱۰۶     | نوشهر      |
| ۱۷۵۱۲۵                         | .            | ۵۲۷۳۵        | ۷۹۰۰۸                | ۲۳۳۸۲           | ۲۳۱۹۰                        | ۲۸۸۶                      | ۲۸۲                    | ۲۴۰۳     | تنکابن     |
| ۶۷۱۹۰                          | ۲۰۰          | ۲۶۰۵۰        | ۱۴۰۶۲                | ۲۶۶۷۸           | ۶۹۸                          | ۲۱۹۳                      | .                      | ۲۱۹۳     | رامسر      |

دنباله ۳۰۲ - کمکها، وامهای پرداختی و خدمات امدادی کمیته های امداد امام خمینی در شهرستانهای  
استان مازندران : ۱۳۶۷ (هزار ریال)

| طرح صدقات                          |                             | فعالتهای انجام شده در<br>رابطه با جبهه های جنگ |                        | شهرستان          |
|------------------------------------|-----------------------------|------------------------------------------------|------------------------|------------------|
| برآمد حاصل<br>از صندوقهای<br>صدقات | تعداد<br>منسوق<br>توزیع شده | تعداد<br>پرسنل اعزام<br>به جبهه                | ارزش<br>ریالی<br>کمکها |                  |
| ۱۲۱۵۲۸                             | ۲۱۲۵۶                       | ۶۷                                             | ۲۲۱۹۰                  | کلی استان .....  |
| ۱۳۶۲۲                              | ۷۱۰۸                        | ۹                                              | ۵۲۰۰                   | گنبد .....       |
| ۱۵۰۸۲                              | ۳۲۲                         | ۳                                              | ۱۲۵۰۱                  | علی آباد .....   |
| ۱۲۵۶۲                              | ۲۵۱۲                        | ۸                                              | ۲۷۰۶                   | گرگان .....      |
| ۱۱۶۳۱                              | ۰                           | ۲                                              | ۱۲۶۵                   | بندر ترکمن ..... |
| ۲۹۷۲                               | ۵۷۲                         | ۳                                              | ۲۰۰                    | کردکوی .....     |
| ۹۱۱۲                               | ۲۱۹۹                        | ۳                                              | ۱۹۱۹                   | بهبهر .....      |
| ۶۷۱۲                               | ۳۹۵۲                        | ۶                                              | ۲۵۲۱                   | ساری .....       |
| ۷۴۲۲                               | ۷۶۵                         | ۲                                              | ۹۲۸                    | قائم شهر .....   |
| ۱۱۱۳                               | ۵۶۸                         | ۰                                              | ۰                      | سوادکوه .....    |
| ۲۶۳۱۳                              | ۱۲۵۲۹                       | ۱۳                                             | ۳۳۷۸                   | بابل .....       |
| ۱۳۷۵۶                              | ۶۳۱۷                        | ۵                                              | ۳۹۳۲                   | امل .....        |
| ۱۹۲۹                               | ۶۷۹                         | ۱                                              | ۱۶۹۷                   | نور .....        |
| ۷۱۷۹                               | ۲۱۸                         | ۶                                              | ۱۶۵۰                   | نوشهر .....      |
| ۷۳۰۱                               | ۱۱۲۹                        | ۵                                              | ۲۳۰۳                   | تنکابن .....     |
| ۲۷۶۲                               | ۵۲۲                         | ۱                                              | ۳۵۰                    | رامسر .....      |

ماخذ - کمیته امداد امام خمینی استان \*

۳۰۳ - سطح زیرکشت و تولید محصولات زراعی واحد های تحت پوشش بنیاد جاسازان استان مازانفران: ۱۳۶۷

| تولید<br>(کیلوگرم) | سطح زیرکشت<br>(هکتار) | نوع محصول     |
|--------------------|-----------------------|---------------|
| ۹۰۲۱۳۵             | ۲۱۷                   | سویا تابستانه |
| ۲۲۱۲۱۱۸            | ۹۰۸                   | سویا بهاره    |
| ۹۷۵۲۸۷۵            | ۲۶۶۲                  | گندم          |
| ۵۷۱۲۲۹۰            | ۱۱۲۲۳                 | جو            |
| ۲۹۰۸۳۷             | ۲۸۵                   | شالی          |
| ۲۱۹۵۷۷۹            | ۱۸۳۷                  | پنبه          |
| ۳۵۰۰۰              | ۶                     | کوجه فرنگی    |
| ۱۴۰۰۰              | ۲                     | سیب زمینی     |
| ۷۷۸۲۵۰             | ۲۱۸                   | ذرت بگری      |
| ۲۰۰۰               | ۵                     | پونجه بذری    |
| ۳۳۸۷۲۹۵            | ۵۲۲                   | ذرت دانه‌ای   |
| ۲۹۲۲۷              | ۲۱                    | آفتابگردان    |
| ۵۷۲۷               | ۵                     | کنجد          |
| ۵۲۲۸               | ۲                     | ماش           |
| ۷۶۲۲۳              | ۲۲                    | هندوانه       |
| ۷۸۱۰۰              | ۹                     | خریزه         |
| ۱۲۶۹۵۵۵۸           | ۳۸۰                   | ذرت علوفه‌ای  |
| ۱۱۷۳۰۰۰            | ۲۹۶                   | پونجه         |
| ۹۸۶۲۲۲             | ۸۵                    | شیر           |
| ۱۱۵۹۵۷۶            | ۱۰۰                   | علوفه کرامینه |
| ۳۵۷۲۲۳             | ۱۰                    | سرگم          |

ماخذ - بنیاد جاسازان استان

۳۰۴ - سطح زیرکشت و تولید محصولات دائمی واحد های تحت پوشش بنیاد جانپازان استان مازندران: ۱۳۶۷

| تولید<br>(کیلوگرم) | سطح زیرکشت<br>(هکتار) | نوع محصول   |
|--------------------|-----------------------|-------------|
| ۸۲۹۰۳۳۷            | ۷۰۳/۵                 | پرتقال      |
| ۶۱۶۵۲۲۷            | ۶۶۶/۰                 | نارنگی      |
| ۱۳۰۰۰              | ۲/۰                   | گریپ فروت   |
| ۱۷۳۰۰              | ۷/۰                   | نارنج       |
| ۲۸۲۰۰۰             | ۱۵۰/۰                 | سیب         |
| ۱۰۵۷۰۵۷            | ۹۹/۵                  | گلای        |
| ۳۱۴۵۹۷۲            | ۷۱۱/۰                 | آلو         |
| ۹۵۶۵۷۳             | ۳۰۳/۰                 | هلو         |
| ۱۶۳۰۹              | ۲۴/۰                  | کیلاس       |
| نهال               | ۱۵۰۰۰/۰               | خلیل        |
| ۵۰۰۰               | ۱/۷                   | گوجه سبز    |
| ۴۲۰۰               | ۶/۰                   | فندق        |
| ۲۱۰                | ۲/۰                   | زیتون       |
| ۱۹۲۵               | ۱۵/۰                  | پسته        |
| ۲۰۰۷               | ۲۷/۰                  | انار        |
| ۱۹۷۷               | ۱/۵                   | ازگیل زاپنی |
| نهال               | ۳۳/۰                  | گردو        |
| ۶۰۰۰               | ۰/۵                   | خرمالو      |
| ۱۰۸۲۲              | ۵/۰                   | توت فرنگی   |
| ۲۰۵۰۰۰             | ۲۰/۰                  | برگ سبز چای |

ماخذ - بنیاد جانپازان استان

۳۰۵ - محصولات تولید شده کارخانجات پنبه پالاکسی تحت پوشش بنیاد جانپازان استان مازندران : ۱۳۶۷ (کیلوگرم)

| کارخانه                | وش خریداری شده | پنبه (منگنشته) (محلوج) | لنتس تولید شده | زهرچمن تولید شده | تخم پنبه روغنی | تخم پنبه بذری |
|------------------------|----------------|------------------------|----------------|------------------|----------------|---------------|
| جمع                    | ۶۸۰۳۹۰۵۷       | ۲۱۶۷۰۲۰۲               | ۳۵۲۱۲۳         | ۷۱۵۹۶۶           | ۵۲۶۱۵۳۸        | ۲۰۸۱۹۱۱۹      |
| موسسه سلولزی قدس کلاله | ۲۵۳۳۸۰۷۸       | ۸۰۲۱۰۲۲                | ۱۸۵۹۶۵         | ۲۲۹۵۹۰           | ۵۲۶۱۵۳۸        | ۱۳۰۰۵۶۷۱      |
| کارخانه فجر گنبد       | ۱۰۵۴۱۹۰۴       | ۳۱۶۱۸۲۲                | ۱۰۲۷۲۶         | ۷۵۹۱۹            |                |               |
| کارخانه قاپوس          | ۲۲۱۵۹۰۷۵       | ۱۰۲۸۷۳۳۸               | ۶۳۴۱۲          | ۲۱۰۲۵۷           |                | ۷۸۱۳۳۲۸       |

ماخذ - بنیاد جانپازان استان .

۳۰۶ - آمار تولیدات واحد های پرورش ماهی تحت پوشش بنیاد جانپازان استان مازندران : ۱۳۶۷

| نام واحد               | مساحت استخر پرورشی (هکتار) | تعداد بچه ماهی | نوع ماهی              | میزان تولید (کیلوگرم) |
|------------------------|----------------------------|----------------|-----------------------|-----------------------|
| جمع                    | ۱۵۰                        | ۶۰۰۹۹۴         | کپور - فیتوفاک - آمور | ۱۹۸۸۳۴                |
| مراد مبین (بنیاد گنبد) | ۸                          | ۶۰۰۰۰          | کپور - فیتوفاک - آمور | ...                   |
| چمران (بنیاد گنبد)     | ۲۵                         | ۱۷۸۷۹          | کپور - فیتوفاک - آمور | ...                   |
| عارف کوچک (بنیاد گنبد) | ۳۰                         | ۱۵۰۰۰۰         | کپور - فیتوفاک - آمور | ...                   |
| عارف بزرگ (بنیاد گنبد) | ۲۵                         | ۲۴۰۳۶۰         | کپور - فیتوفاک - آمور | ...                   |
| عاشور (بنیاد گنبد)     | ۱۰                         | ۶۲۵۷۵          | کپور - فیتوفاک - آمور | ...                   |
| نورجان (بنیاد گنبد)    | ۱۰                         | ۵۸۱۸۰          | کپور - فیتوفاک - آمور | ...                   |
| افتخاری (بنیاد گنبد)   | ۲                          | ۱۲۰۰۰          | کپور - فیتوفاک - آمور | ...                   |

ماخذ - بنیاد جانپازان استان .



۳۰۷- اساسی واحد های دامداری تحت پوشش بنیاد جانپازان استان مازندران : ۱۳۶۷

| تعداد انواع دام (راس) |         |          |         | نوع   | نام و محل دامداری              |
|-----------------------|---------|----------|---------|-------|--------------------------------|
| گوسفند                | گاو اسل | گاو محلی | گاو میش |       |                                |
| ۵۱۰۲۲                 | ۱۲۲۰    | ۵۹۶      | ۷۲۲     | مصدره | شرکت بولاف بندر ترکمن          |
| ۲۲۶۲                  | .       | .        | ۶۲      | مصدره | شرکت ران بهشهر                 |
| ۲۷۸۲۲                 | .       | ۶۱       | .       | مصدره | موسسه کشاورزی و دامپروری گرگان |
| ۵۸۲۶                  | .       | .        | .       | مصدره | موسسه کشاورزی و دامپروری گنبد  |
| ۸۲۷۲                  | .       | .        | .       | مصدره | شرکت وشمگیر گرگان              |
| ۵۶۳۷                  | .       | ۵۳۵      | ۶۷۹     | مصدره | دامداری توحید                  |
| .                     | ۱۸۲     | .        | .       | مصدره | هزار و نویست راسی              |
| .                     | ۱۰۲۷    | .        | .       | مصدره |                                |

ماخذ - بنیاد جانپازان استان .

۳۰۸ - تولید فرآورده های واحد های دامی تحت پوشش بنیاد جانپازان استان مازندران : ۱۳۶۷

| مقدار   | واحد | نام فرآورده |
|---------|------|-------------|
| ۲۲۱۶۹۲۰ | کیلو | شیر         |
| ۱۶۲     | تخته | پوست        |
| ۵۵۳۸۷   | کیلو | پشم         |
| ۱۳۹۱۲۸  | کیلو | گوشت قرمز   |

ماخذ - بنیاد جانپازان استان .

۳۰۹ - کمکهای بنیاد جانپازان استان مازندران به جبهه و جنگ : ۱۳۶۷

| کمکهای غیر نقدی (ریال) | کمکهای نقدی (ریال) | ماشین آلات اهرامی جنگ و سنگین (تعداد) | اعزام نیرو (نفر) | نام واحد                |
|------------------------|--------------------|---------------------------------------|------------------|-------------------------|
| ۲۱۷۵۱۱۰۵               | ۱۷۸۱۱۳۱۳           | ۶۲                                    | ۲۲۴              | بنیاد جانپازان مازندران |

ماخذ - بنیاد جانپازان استان .

مؤعد تحویل

Date Due

| Date Due | مؤعد تحویل |
|----------|------------|
|          |            |
|          |            |
|          |            |
|          |            |
|          |            |
|          |            |
|          |            |
|          |            |
|          |            |
|          |            |
|          |            |
|          |            |
|          |            |
|          |            |
|          |            |
|          |            |
|          |            |
|          |            |
|          |            |
|          |            |

۲/۵۹م۲  
 ۱۳۶۷ ن.ن (۱۰۳۸۱)  
 مؤلف: سازمان برنامه و بودجه اس  
 ۱۳۵۱ ان

(۱۰۳۸۱) ن.ن ۱۳۶۷  
 سازمان برنامه و بودجه استان مازندران  
 آمارنامه استان مازندران ۱۳۵۱ -