



RAPPORT ANNUEL DE GESTION 2019

SOMMAIRE

I. UNE JEUNE POUSSE DEVENUE GRANDE...

- 1. NOTRE PARCOURS**
- 2. NOTRE ÉQUIPE**
- 3. ILS NOUS FONT CONFIANCE**

II. ... AU SERVICE DE LA FORÊT ET DE LA BIODIVERSITÉ

- 1. NOS FORÊTS**
- 2. NOS PROJETS DE BIODIVERSITÉ**
- 3. CHIFFRES CLÉS D'ECOTREE**
- 4. ÉTAT DE LA FILIÈRE**
- 5. NOS ACTIONS DE SENSIBILISATION**

**ECOTREE SAS
EXERCICE CLOS LE 31 DÉCEMBRE 2019**

**INTERMÉDIAIRE EN BIENS DIVERS
ENREGISTREMENT AMF : D-18-01**

ÉDITO



Chers partenaires, chers amis,

2020 marque pour EcoTree une nouvelle étape importante dans notre développement avec un grand nombre de recrutements en France et l'ouverture d'un bureau à Copenhague, pour soutenir le beau développement de notre activité. Ce sont autant de forces supplémentaires au service de la forêt française et de sa biodiversité et nous savons, malheureusement, à quel point elles sont nécessaires.

Car pour l'année passée comme pour celle à venir, les défis s'annoncent nombreux : Tout d'abord, le réchauffement climatique a poursuivi sa course, avec toutes les conséquences adaptatives que cela implique. Sur le plan social ensuite, la filière forêt-bois demeure en déficit en France, alors même que la surface forestière ne cesse d'augmenter. Ainsi les écosystèmes forestiers pâtissent encore d'un manque de gestion et de renouvellement.

Ce renouvellement sur lequel nous nous mobilisons au quotidien doit représenter pour nous plusieurs opportunités :

- L'adaptation de nos essences au changement climatique
- La mise en place de peuplements et itinéraires sylvicoles durables, qui produiront du bois de qualité tout en favorisant la biodiversité, dépendante des écosystèmes forestiers
- La sensibilisation du plus grand nombre au sort de la forêt.

À nous de nous montrer à la hauteur de ces défis.

Erwan Le Méné
Président





**UNE JEUNE
POUSSE
DEVENUE
GRANDE ...**

1. NOTRE PARCOURS



juin 2014

Lors d'un voyage à Copenhague, l'**idée d'EcoTree germe** dans l'esprit de 4 amis, forts de 2 constats :

- la carence de gestion des forêts françaises
- la recherche de sens et d'investissement à impact de la société civile



janvier 2016

Dépôt des statuts

EcoTree est née ! Grâce à son **innovation juridique**, chacun peut désormais devenir propriétaire d'un arbre, dans une de nos forêts gérée de manière durable, et pourra, à terme, bénéficier d'un retour sur son investissement.



février 2018

Nous sommes enregistrés auprès de l'**Autorité des Marchés Financiers**, en tant qu'**intermédiaires en bien divers**, sésame indispensable pour bien encadrer cet investissement vert et vertueux.



février 2019

EcoTree décroche le **Pass French Tech**, qui récompense les entreprises en hyper croissance.



Ils se creusent les méninges pour trouver une solution capable de **réconcilier développement durable et rentabilité**...

... et achètent pendant ce temps leur 1^{er} hectare de forêt, la **forêt de Coadou**, gérée par Vianney, déjà gestionnaire forestier.

Des mois de travail et d'**amélioration continue** pour vous offrir le meilleur accès possible à la forêt.



Elles sont bien loin nos premières géolocalisations qui situaient vos arbres... en pleine mer !



mai 2018

Première **levée de fonds**, de 1,2 M€ ! De quoi nous permettre d'acquérir de nouveaux massifs forestiers, et de développer nos expertises digitales.



juillet 2018

EcoTree arbore un nouveau logo pour mieux incarner notre mission. Au delà des particuliers, de plus en plus d'**entreprises** désireuses de mettre en place des politiques RSE concrètes se tournent vers nous.



septembre 2019

Une **nouvelle levée de fonds de 3 M€** et l'ouverture d'un bureau International à **Copenhague** !



Une nouvelle phase de développement que vous écrivez à nos côtés !



2. NOTRE ÉQUIPE



« En 2019, nos effectifs ont triplé et nous sommes désormais plus de trente ! Un virage important pour EcoTree qui a nécessité une nouvelle organisation. Celle-ci est désormais bien huilée et l'ensemble de ces nouveaux collaborateurs ont été formés aux savoirs théoriques de la sylviculture et aux enjeux climatiques, du développeur au graphiste. »

Théophile Le Méné, Directeur général

CO-FONDATEURS



Erwan
Le Méné



Vianney
de la Brosse



Baudouin
Vercken



Théophile
Le Méné



Pierre-François
Dumont Saint Priest



Thomas Norman
Canguilhem

STRATÉGIE & MANAGEMENT



Erwan
Le Méné



Théophile
Le Méné



Pierre-François
Dumont Saint Priest



Annabelle
Le Corfec



Vianney
Passot

FORÊT



Vianney
de la Brosse



Vianney
Renard

AP & INNOVATION



Baudouin
Vercken

PARTENARIATS



Géraldine
Prot



Guillaume
Danaud



Juliette
Chrétien



Mikaël
de Talhouët



Agathe
Hitzel



Benoît
Moreau



Charlotte
de Lesseps



Jules
de Castilla

IT



Pierre-Alexandre
de Menthère



Kévin
Vallet

MARKETING



David
Hockley



Melchior
Quennec

COMMUNICATION



Camille
Lemaître



Thibaut Fournier
Montgieux

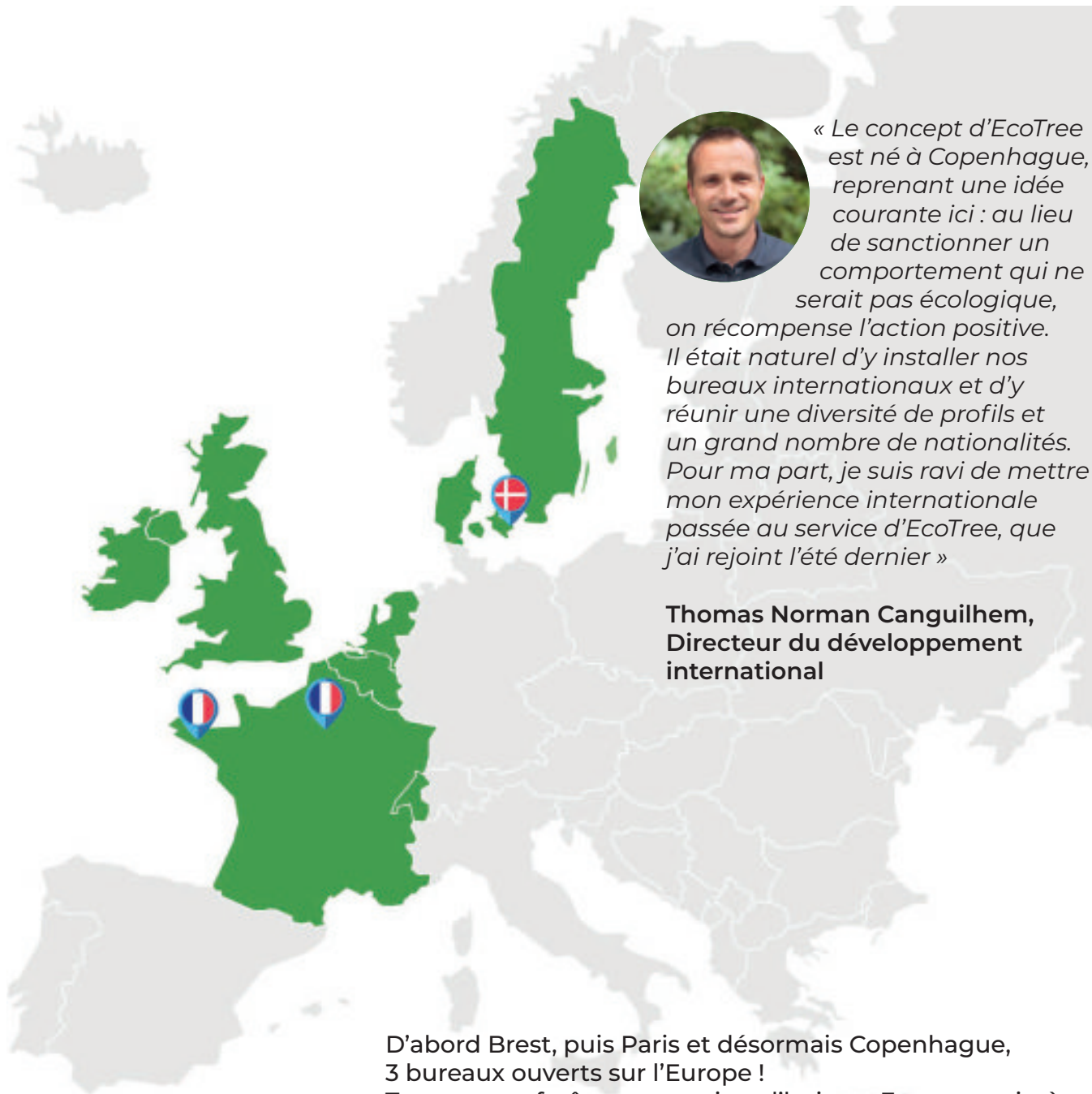

« Le concept d'EcoTree est né à Copenhague, reprenant une idée courante ici : au lieu de sanctionner un comportement qui ne serait pas écologique, on récompense l'action positive. Il était naturel d'y installer nos bureaux internationaux et d'y réunir une diversité de profils et un grand nombre de nationalités. Pour ma part, je suis ravi de mettre mon expérience internationale passée au service d'EcoTree, que j'ai rejoint l'été dernier »

**Thomas Norman Canguilhem,
Directeur du développement international**

D'abord Brest, puis Paris et désormais Copenhague, 3 bureaux ouverts sur l'Europe !
Toutes nos forêts sont aujourd'hui en France mais à présent, depuis tous ces autres pays, vous pouvez devenir propriétaire d'arbres.
Un prochain cap à imaginer ? La duplication du modèle EcoTree dans des forêts hors de France.

 Pays couverts par EcoTree

INTERNATIONAL



Thomas Norman Canguilhem



Gustav Gyrost



Ross Allen



Daniel Jedmo



Marten Susebeek



Caroline Grønholdt



Alexandru Damache

3. ILS NOUS FONT CONFIANCE

25 000
particuliers



Cette année, de nombreux enrichissements de l'espace client ont vu le jour, comme la possibilité de nommer vos arbres et de les offrir à vos proches, accompagnés d'un message personnalisé.

C'est ainsi toujours plus facile d'avoir des nouvelles régulières et des photos de la forêt où se trouve votre arbre.

Notre blog et nos canaux de communication nous permettent d'échanger avec nos clients extrêmement facilement, d'être à l'écoute de leurs attentes, de leurs retours, et de leur offrir la meilleure expérience utilisateur possible.



« J'aime beaucoup le principe. Le cadeau a beaucoup plu et j'ai encouragé mes enfants à en offrir aussi. »

Avis déposé par Abdelilah A. après avoir offert un arbre en cadeau le 10/12/2019

« J'apprécie la possibilité de voir l'évolution de mon investissement financier et son impact environnemental. »

Maxime T. abonné et propriétaire de 30 arbres



Une traduction de notre site internet dans cinq langues facilite la sensibilisation et l'engagement du plus grand nombre.

500
entreprises



« C'est aujourd'hui plus de 500 entreprises qui nous ont fait confiance pour mener à bien leur engagement. Face à la demande, nous sommes passés de 2 à 8 responsables partenariats. Pour répondre au mieux aux attentes de nos clients, chacun d'entre eux est expert sur son secteur, avec une organisation par verticales. »

Géraldine Prot, Responsable partenariats



Des offres commerciales sur-mesure :

- création de puits de carbone
- accompagnement sur des offres personnalisées
- association d'un produit ou service à de la plantation d'arbres
- évènements « verts » : séminaires, team-buildings, formations climat ...

« J'ai choisi EcoTree comme partenaire pour ma stratégie RSE et je ne regrette pas ! Ainsi, je peux m'engager réellement pour un enjeu qui me tient à cœur tout en renforçant mon bilan. »

David D.
Webmaster Freelance,
2020

« Les solutions d'EcoTree permettent d'envoyer un message fort et concret à nos clients. C'est en plus un investissement sur le long terme qui illustre bien la relation que nous souhaitons construire avec nos partenaires »

Julien S.
Chef de produit
Avery, 2020



PRINT VALUE Pier imp()rt



AVERY

franprix

TWELVE

SANSO

Veepee

Air Liquide

Clear Channel

Châteauform

monabanq

SOCIETE GENERALE

FABRICE MOISY

Allianz

CEETRUS

... et bien d'autres encore !



**... AU SERVICE
DE LA FORÊT
ET DE LA
BIODIVERSITÉ**

1. NOS FORÊTS



« En 2019, ce sont 5 nouvelles friches et forêts en carence de gestion qui ont été reprises en main par EcoTree. Nous avons doublé notre superficie forestière et continué à développer au sein de la filière notre réseau de partenaires. Ils sont toujours plus nombreux, propriétaires, gestionnaires, experts et coopératives, à constater les bénéfices de notre modèle :

- financement du renouvellement aux côtés des propriétaires grâce à notre modèle de bail forestier
- mise en place d'itinéraires sylvicoles durables favorisant la biodiversité
- valorisation des services écosystémiques de la forêt
- sensibilisation du grand public sur la forêt et sa gestion durable. »

Vianney de la Brosse,
Responsable forêts

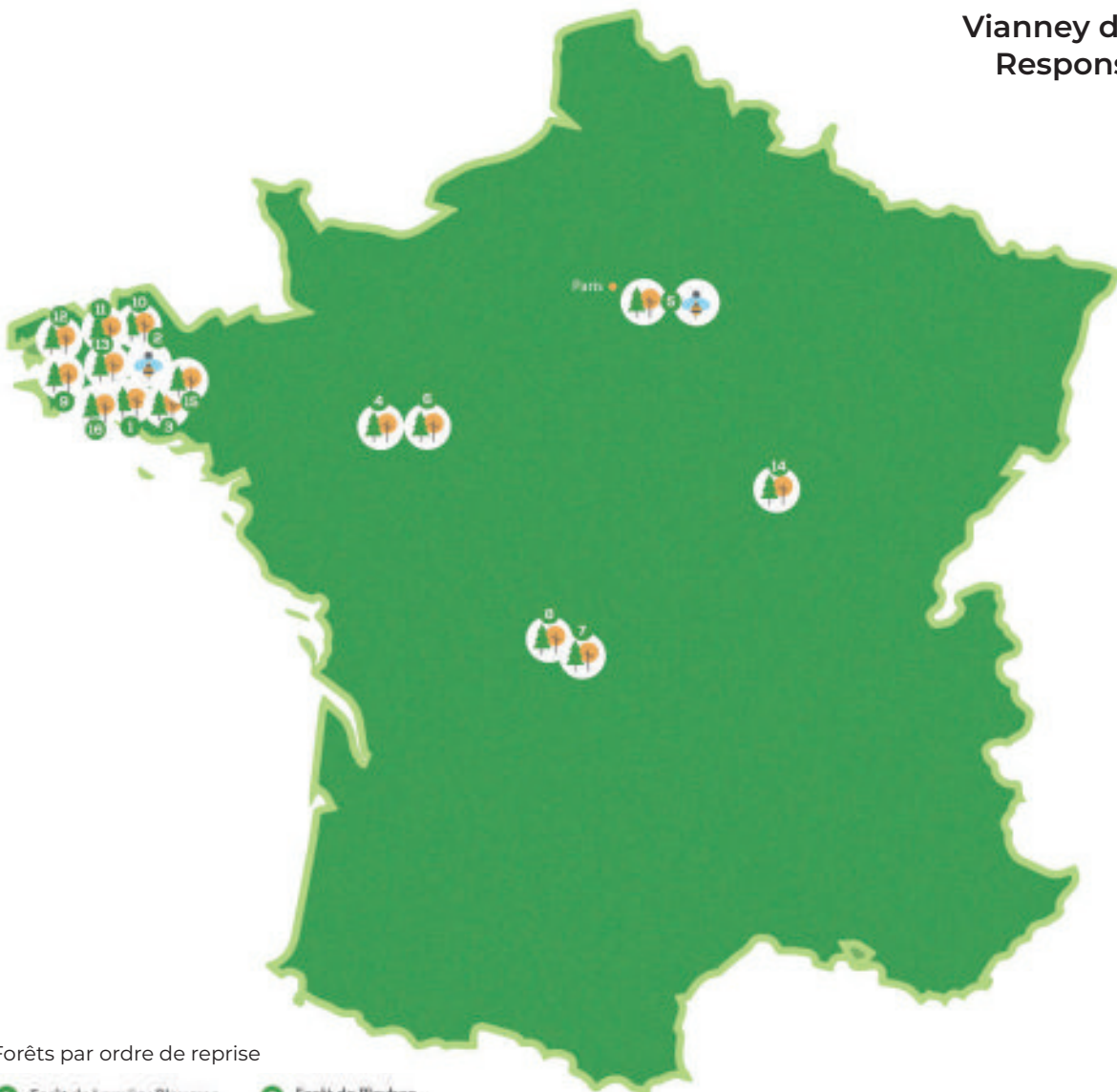

Forêts par ordre de reprise

- | | |
|-----------------------------|---------------------------------------|
| 1 Forêt de Loguivy-Plougras | 9 Forêt de Pleyben |
| 2 Forêt de Langoëlan | 10 Forêt de Lanrivain et Plougernevel |
| 3 Forêt de Meland | 11 Forêt de Plouray |
| 4 Forêt de Pontvallain | 12 Forêt de Ploirdut 1&2 |
| 6 Forêt de Pézarches | 13 Forêt de Cléden-Poher |
| 6 Forêt de Ruillé | 14 Forêt de Luthenay |
| 7 Forêt de Gloux | 15 Forêt du Faouët 1&2 |
| 8 Forêt de Palotas | 16 Forêt de Lougat |

Forêts acquises en 2019

600 000

arbres plantés
et/ou gérés



NOUVELLES FORÊTS ACQUISES EN 2019

FORÊT DE PLOËRDUT 1 (BRETAGNE)



Identité

Lieu : Ploërdut
Surface : 9 Ha
Type de gestion : futaie irrégulière
Certification : oui
Assurance RC : oui

Historique

Un vaste taillis dont une des parties était occupée par des douglas, âgés de 40 ans.

Derniers chantiers

Nous y avons plantés des chênes, des épicéas des Sitka, des aulnes glutineux et des thuyas plicata. Une éclaircie des douglas déjà présents a été opérée.

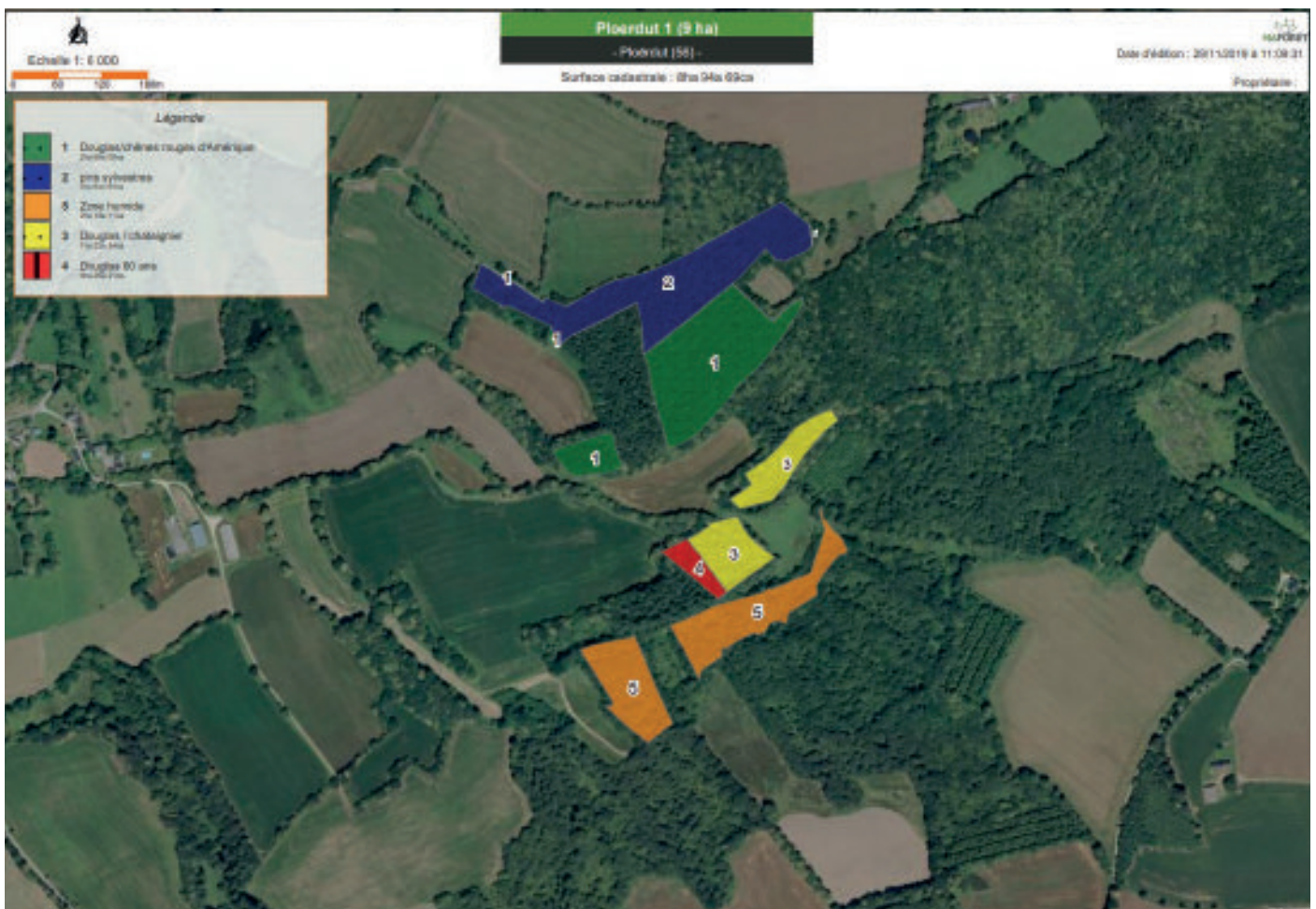

FORÊT DE PLOËRDUT 2 (BRETAGNE)



Identité

Lieu : Ploërdut (Finistère)
Surface : 2,7 Ha
Type de gestion : futaie irrégulière
Certification : oui
Assurance RC : oui

Historique

Cette parcelle était une monoculture d'écépicas de Sitka dépérissants.



Derniers chantiers

Après sa reprise fin 2019, le plan de gestion a été réalisé et prévoit la plantation de douglas, avec en accompagnement des châtaigniers, chênes rouges, pins sylvestres au printemps 2020.

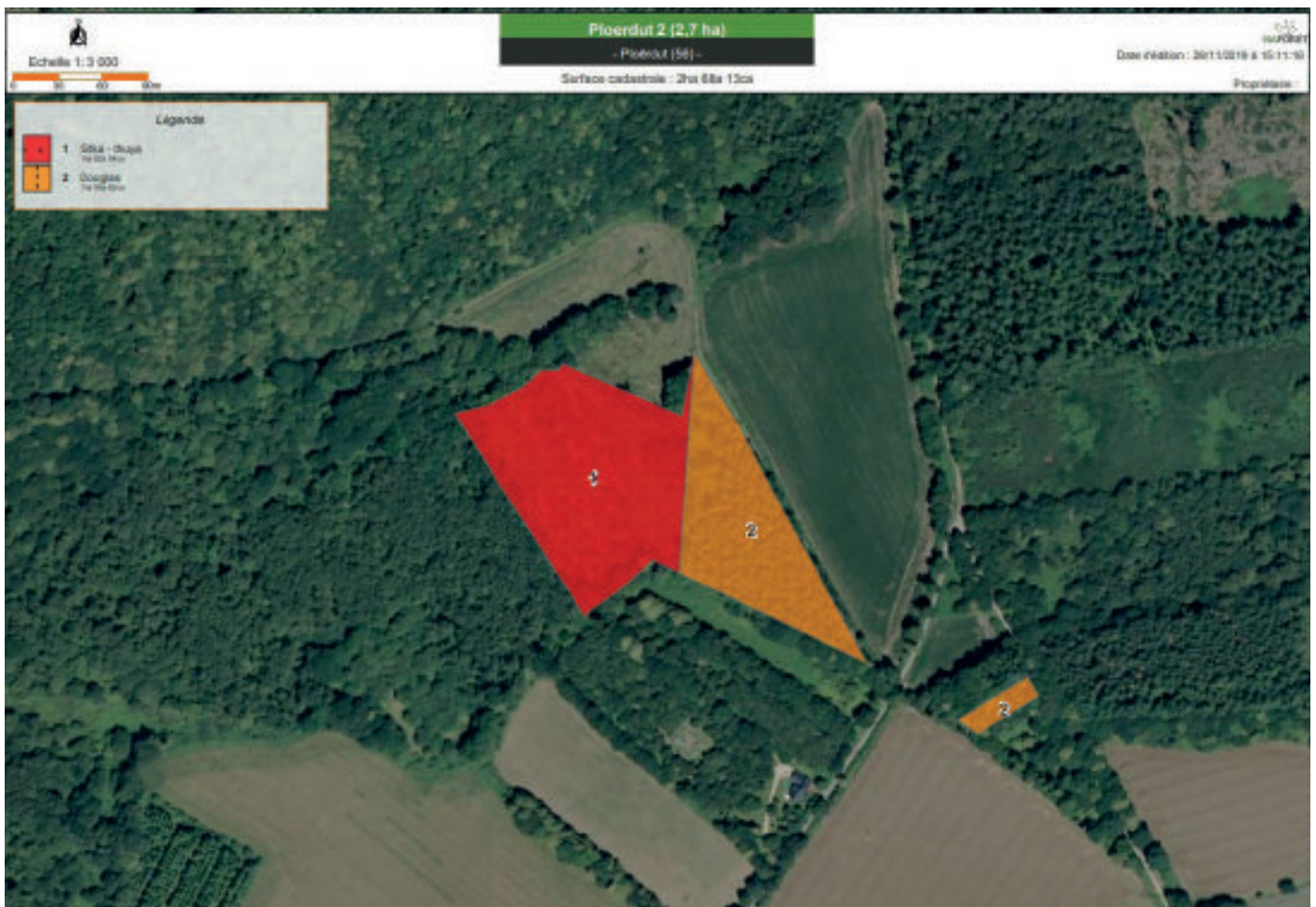

FORÊT DE CLEDEN POHER (BRETAGNE)



Identité

Lieu : Cléden Poher (Finistère)
Surface : 12,9 Ha
Type de gestion : futaie irrégulière
Certification : oui
Assurance RC : oui

Historique

Cette futaie de mélèzes plantée dans les années 60 n'était plus entretenue et en mauvais état.



Derniers chantiers

Nous y avons plantés des chênes rouges, des douglas, des épicéas de Sitka, des châtaigniers et des hêtres.
L'objectif est ici aussi de mettre en place une futaie irrégulière avec des arbres d'âge différents, permettant l'extension de la faune et de flore d'une partie de la parcelle installée sur les bords de l'Aulne (zone classée Natura 2000).



FORÊT DE LUTHENAY (BOURGOGNE)



Identité

Lieu : Luthenay-Uxeloup
Surface : 114 Ha
Type de gestion : futaie régulière
Certification : oui
Assurance RC : oui

Historique

Au cœur de la Sologne bourbonnaise, sur les bords de Loire, s'étend ce massif de 114 ha aux multiples essences. Cet ancien terrain agricole reboisé il y a environ 25 ans, se compose de parcelles de chênes rouges, chênes, peupliers, douglas, pins Taeda, pins Laricio, etc., pour la plupart à l'abandon.

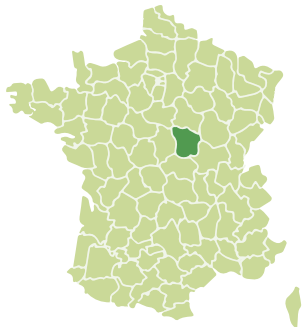

Derniers chantiers

Un plan de gestion a été élaboré, prévoyant des coupes d'éclaircies, des cloisonnements et des tailles de formation, pour permettre aux arbres existants une meilleure croissance. Sur une parcelle de 15 hectares, la régénération naturelle des arbres étant faible, suite à l'exploitation mise en œuvre par l'ancien propriétaire, nous avons prévu la plantation de chênes, chênes rouge et pins Laricio. Les travaux de préparation du sol commenceront en fin d'année 2020.

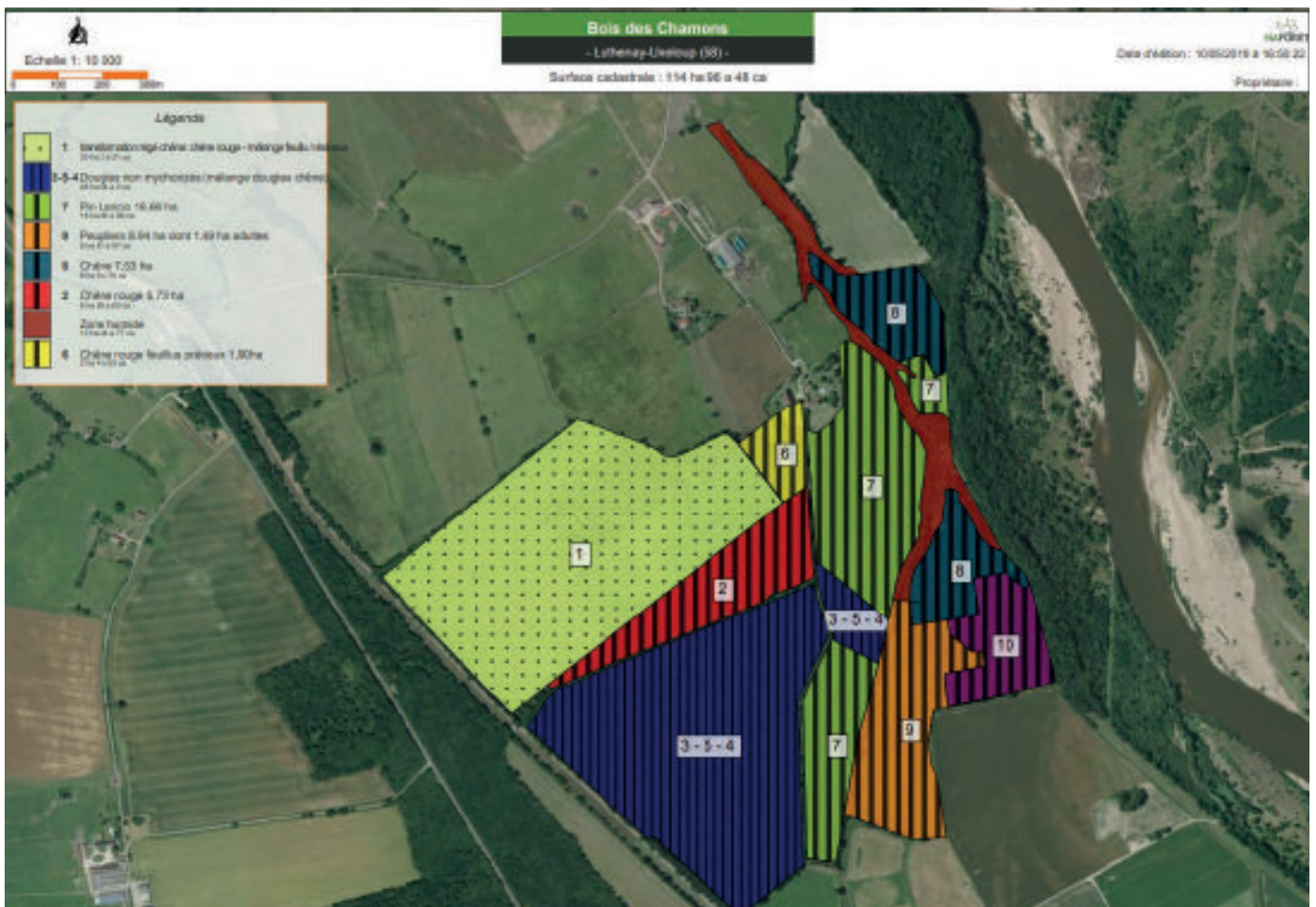

FORÊT DU FAOUËT 2 (BRETAGNE)



Identité

Lieu : Le Faouët (Morbihan)
Surface : 2,4 Ha
Type de gestion : futaie irrégulière
Certification : oui
Assurance RC : oui

Historique

Ancienne terre agricole, reprise fin 2019.



Derniers chantiers

Cette nouvelle parcelle sera reboisée avec un mélange de résineux et de feuillus en accompagnement. Il y aura également une irrégularisation de la plantation.



FORÊT DE LOUARGAT (BRETAGNE)



Identité

Lieu : Louargat (Côtes-d'Armor)
Surface : 4 Ha
Type de gestion : futaie irrégulière
Certification : oui
Assurance RC : oui

Historique

Coupe rase non reconstituée.



Derniers chantiers

La forêt de Louargat a été reprise en gestion à la fin de l'année 2019. Un plan de gestion est en cours d'élaboration et donnera lieu à un reboisement par nos forestiers au printemps 2020.

Nous veillons également au maintien de la petite centaurée à fleurs de scille, une espèce protégée présente sur cette parcelle.

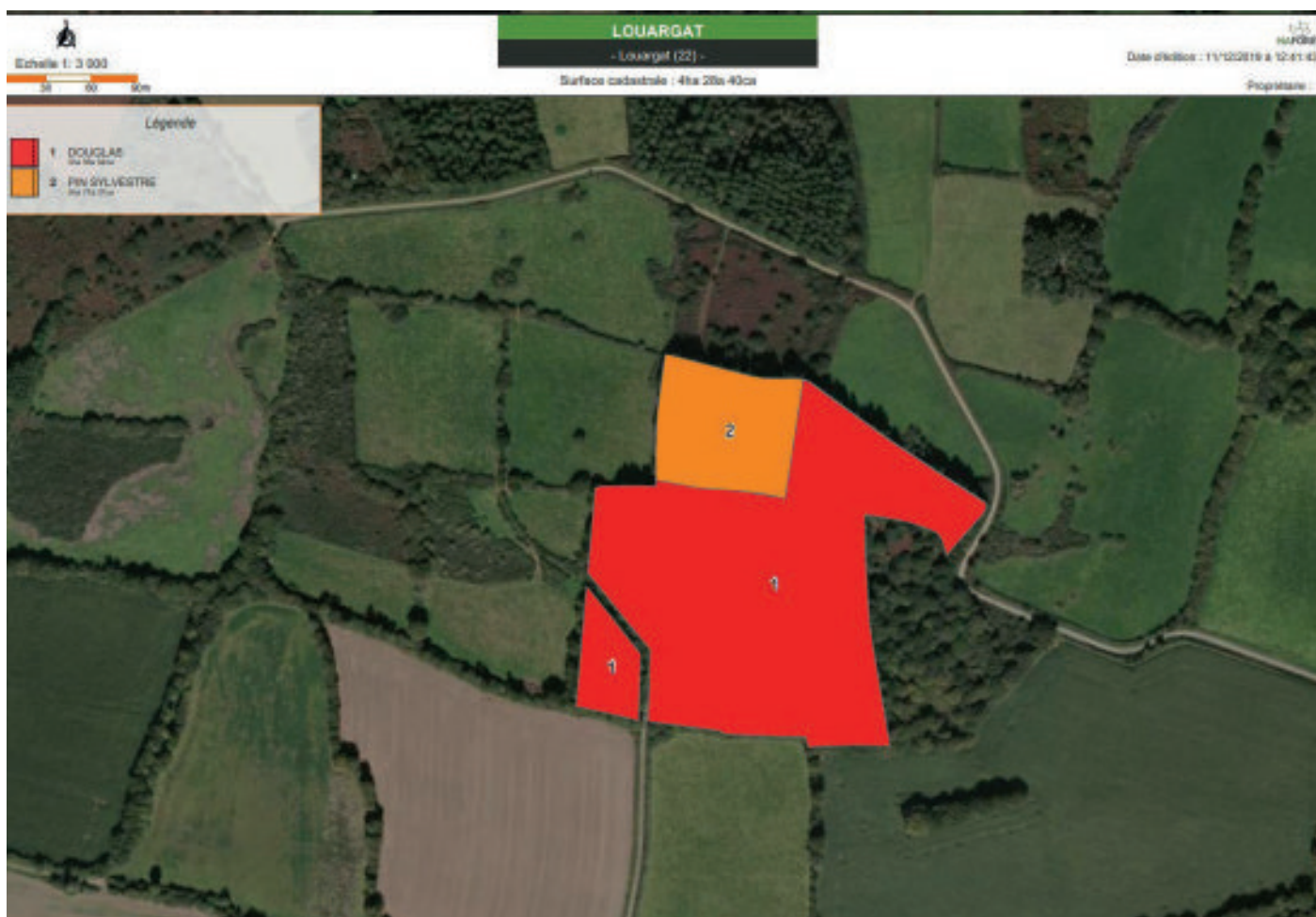

NOTRE ACTIVITÉ DE GESTION DANS NOS FORÊTS HISTORIQUES

BRETAGNE



FORÊT DE LANGOËLAN (BOURRUS/MARIAKER/BROKUS/MEVENEZ)

Les plantations réalisées en 2017 et 2018 ont été suivies. Cela a donné lieu au remplacement des plants morts ou abîmés par les chevreuils, et à des dégagements à la débroussailleuse autour des plants envahis par la végétation. L'ensemble des plants de douglas, thuyas, chênes rouges et épicéas se porte bien.



FORÊT DE MELRAND

Tout comme à Langoëlan, des dégagements et regarnis ont été opérés. 2 hectares en pins maritimes ont été plantés après la coupe d'un taillis pauvre.



FORÊT DE LANRIVAIN ET PLOUGERNEVEL

La forêt de Lanrivain a été reprise en 2019 par EcoTree. Environ 8 hectares à l'abandon ont été reboisés d'épicéas de Sitka et d'essences d'accompagnement au printemps 2019. Le reste des plantations a fait l'objet d'un suivi (dégagements et regarnis).



FORÊT DE PLEYBEN

Cette forêt est composée de merisiers, sapins de Vancouver, érables, épicéas de Sitka, châtaigniers, douglas et chênes rouges. Des éclaircies d'amélioration, des élagages et des tailles de formation ont été réalisés sur la parcelle, ainsi qu'une coupe pour préparer les plantations d'épicéas de Sitka qui auront lieu début 2020.



FORÊT DU FAOUËT 1

5 hectares en douglas et chênes rouge d'Amérique ont été plantés sur une ancienne friche délaissée par l'agriculture. Il y a eu des regarnis sur les plantations de 2018 et un nettoyage autour des plants à la débroussailleuse.



FORÊT DE PLOURAY (KERAUTRET)

Mis en terre au printemps 2019, les jeunes plants de douglas, épicéas et thuyas endommagés ont été remplacés. Un nettoyage autour de l'ensemble des plants à la débroussailleuse a également été réalisé. La reprise des plants, ici aussi, est très bonne.



FORÊT DE LOGUIVY-PLOUGRAS (COADOU)

Cette année nous avons procédé à un dégagement au printemps. Les plants passent aujourd'hui au-dessus de la végétation, tous se portent bien.



FORÊT DE PÉZARCHES

Les travaux de gestion communs à toutes les parcelles ont été réalisés, ainsi qu'un prélèvement puisque nous travaillons à l'irrégularisation de ces peuplements.



FORÊT DE GIOUX

Sur cette ancienne coupe rase, des débardages ont eu lieu en début d'année, suivis de travaux de préparation du sol avant la plantation de douglas et de mélèzes au printemps. À la fin de l'été, un dégagement de ces jeunes plants a été opéré, ainsi qu'un regarni de 3 200 plants.



FORÊT DE PALOTAS

Nous avons dû procéder à une coupe rase du taillis pauvre et le débarder cet hiver. Le sol a été préparé en vue de la plantation de jeunes douglas, sapins pectinés, cèdres, chênes rouges et thuyas au printemps 2020.



FORÊT DE RUILLE

Cette forêt composée de chênes et de châtaigniers a fait l'objet d'une éclaircie à la fin de l'année 2019.



FORÊT DE PONTVALLAIN (LA FAIGNE)

Nous apportons la surveillance et les soins nécessaires classiques pour que les pins maritimes, les pins laricio et les châtaigniers qui composent cette forêt s'expriment pleinement alors que certains approchent de leur âge de maturité.



WANTED

Vous êtes propriétaire forestier et cherchez une solution innovante et efficace pour être accompagné financièrement et opérationnellement dans la reprise en main de votre forêt ?

Contactez-nous sur forets@ecotree.fr



2. NOS PROJETS DE BIODIVERSITÉ



Il s'agit de l'ensemble des projets favorables à l'environnement naturel, tant en ce qui concerne la diversité de la faune, la flore, mais aussi la qualité de l'eau, des rivières, de l'air, de la terre... et que peuvent soutenir chacun de nos clients.

1 072

contributeurs



Installation et suivi de 15 ruches (Forêt de Pézarche)

Grâce à la pollinisation, les abeilles ont un impact immense sur nos écosystèmes. L'installation de ces ruches dans un environnement favorable, à distance importante de toute utilisation de pesticides, nous a semblée évidente. Tous les essaims se portent à merveille !



Plantation de haies mellifères (Forêts de Melrand et de Mariaker)

En décembre 2019, 450 mètres linéaires de haies mellifères ont été plantées en bordure de nos plantations. Objectif : permettre aux abeilles de s'alimenter, en particulier à la fin d'hiver ou à l'automne, grâce à des essences appropriées pour assurer la pollinisation de l'ensemble de la flore présente sur la parcelle. Elles constituent également un excellent refuge pour l'avifaune, les crapauds, les hérissons et nombre d'autres animaux et insectes.

PROJETS RÉALISÉS

2020



Restauration de mares (Forêt de Pézarche)

D'anciennes mares forestières indispensables pour la faune locale se sont progressivement refermées. OBJECTIF : recreuser les mares et amener plus de lumière en créant des trouées à l'étage arbustif pour qu'elles forment un nouvel îlot de biodiversité.

2020



Restauration d'une tourbière (Forêt de Langoëlan)

Une plantation de peupliers avait été réalisée il y a 30 ans sur cette tourbière. Ils sont aujourd'hui en impasse sylvicole et menacent l'équilibre de la tourbière. Nous travaillons sur ce projet avec un cabinet de génie écologique. Un débardage des peupliers à cheval, et la restauration de petites mares afin de favoriser la présence des amphibiens, vont de nouveau permettre à cette tourbière d'assurer ses fonctions de puit de carbone, de filtre pour améliorer la qualité de l'eau des rivières, et de réservoir de biodiversité.

2020



Partage d'une parcelle à un agriculteur (Forêt de Gioux)

Une surface de 5 ha environ est gracieusement laissée à un éleveur bovin. L'objectif de ce premier projet est de faire rayonner l'association de la plantation d'arbres et de l'élevage. Car, outre ces bénéfices d'ombrage pour la faune, la présence d'arbres accroît la capacité du milieu à valoriser et à mettre en réserve les ressources naturelles des sols.
Une première étape vers des projets d'agroforesterie ?

PROJETS EN COURS

3. CHIFFRES CLÉS D'ECOTREE

600 000

arbres plantés
et/ou gérés



CO₂

18 000

Tonnes de CO₂
absorbées



800

Jours de travail
en forêt créés



1,8

Millions d'abris pour
animaux créés

ecotree
2019



5 000

M³ de bois mort
(stock de carbone,
nourriture et habitat
pour la faune)

15



Cours d'eau ou
ruisseaux entretenus
dans nos forêts



150

Hectares en zone Natura 2000
(directive oiseaux ou habitat)
250 ha en zone Znieff
(Zone d'Intérêt Ecologique,
Faunistique & Floristique)



>> Objectif 2020 + 100 Ha plantés

4. ÉTAT DE LA FILIÈRE

CHIFFRES CLÉS DE LA FORÊT EN FRANCE



16,9 M

**D'HECTARES
DE FORÊT**

SOIT

31%

DU TERRITOIRE



75%

FORÊT PRIVÉE

Répartie et morcelée entre
3,3 millions de propriétaires.



4ÈME

**FORÊT EUROPÉENNE
EN SURFACE**

Derrière la Suède, la Finlande
et l'Espagne.



3%

PIB

La forêt française emploie
440 000 personnes, soit plus que l'industrie
automobile. Elle réalise un chiffre d'affaires de
60 milliards d'euros par an, soit près de 3 % du PIB.



2/3

DE FEUILLUS



1/3

DE RÉSINEUX



LE CHÊNE,

1^{ère} essence en France



137

ESSENCES D'ARBRES

CO₂

45 M

T DE CO₂

La forêt française
séquestre chaque année
45 millions de tonnes de
CO₂ net, soit 8% du total
des émissions nationales
de gaz à effet de serre.



40 %

DE ZONES

NATURA 200

La forêt française est l'un
des principaux réservoirs
de biodiversité, lieu de
reproduction et de vie
pour la faune et la flore.



LE MARCHÉ DU BOIS EN FRANCE

ACTUALITÉS : SÉCHERESSES & SCOLYTES

La sécheresse de l'été 2018, aggravée par celle de l'été 2019 et les attaques de scolytes, entraîne un dépérissement massif des forêts européennes (Allemagne, République tchèque, France...). Les dégâts occasionnés sur les arbres sont d'une ampleur inédite.

En France, deux régions principalement touchées : Grand Est et Bourgogne-Franche-Comté. Sur le terrain, on constate une surmortalité de l'épicéa commun, du sapin pectiné et du hêtre. En cause : le manque d'eau et la chaleur qui provoquent un stress hydrique chez les arbres et les affaiblissent.

Les attaques de scolytes ont plus particulièrement touché les forêts de l'Est, et seuls quelques arbres plantés par EcoTree en forêt de Langoëlan ont été touchés, l'expansion des insectes ayant été rapidement stoppée.

Conséquence : du fait des coupes nécessaires, les volumes récoltés vont augmenter fortement en 2019, ce qui fera baisser les prix. De plus, 20 % des bois récoltés en forêt publique devraient être déclassés, soit 2 millions de m³ (sur un total de 12 millions).

ÉVOLUTION DU PRIX DES BOIS (FORÊT PUBLIQUE)



Les prix des bois vendus par l'ONF (hors contrats d'approvisionnement) sont fortement corrélés à l'évolution du marché au niveau national et international. Les dépérissements sur les résineux blancs (épicéa, sapin) créent un afflux de bois sur le marché, saturent les circuits classiques de valorisation et font baisser les prix. Une tendance constatée depuis début 2019 et qui risque de perdurer, voire s'amplifier, dans les mois à venir.



À cela s'ajoute le déclassement : le bois déprécié perd 1/3 de sa valeur et peut être amené à changer de filière de valorisation. Alors que l'ONF valorise traditionnellement le bois des forêts publiques dans la filière bois d'œuvre (2/3 des volumes vendus contre 1/3 en bois d'industrie), la proportion pourrait s'inverser avec ce bouleversement du marché.

ZOOM SUR LES GRANDES FILIÈRES DE VALORISATION

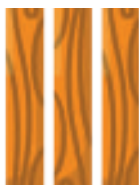

BOIS D'ŒUVRE

Le secteur du **bâtiment** se porte bien dans son ensemble, tout comme celui de la **fabrication de charpentes** (respectivement +5 % et + 8 % du CA sur un an).

La **construction de logements** se maintient à un bon niveau (un peu plus de 400 000 unités sur les 12 derniers mois), bien qu'en perte de vitesse. Les maisons, qui représentent près de 40% des logements initiés, suivent une tendance similaire.

La **rénovation** est portée par l'importance des transactions de logements anciens (ventes et successions), dont le volume atteint un million d'unités sur les 12 derniers mois. Un record historique !

La dynamique profite à l'importation de **sciages résineux** qui se développe toujours (+14 % sur un an).



BOIS D'INDUSTRIE ET DE PALETTE

Palettes : après deux années de hausse, le prix du bois à palette reflue depuis début 2019, en raison d'une offre surabondante (bois scolytés) et des importations d'Europe de l'Est.

Panneaux : après avoir atteint des niveaux élevés, les prix des panneaux baissent depuis 6 mois. Les volumes de production sont en légère reprise.

Papier-carton : le prix de la pâte à papier diminue depuis 6 mois et la production française de pâte se stabilise à un niveau moyen, après avoir chuté lourdement il y a un an.



BOIS ÉNERGIE

L'énergie bois reste **très compétitive et demandée** face au prix élevé du pétrole, du gaz et de l'électricité.

En France, le prix par kWh PCI des combustibles bois est largement inférieur à celui des énergies fossiles. La plaquette forestière représente aujourd'hui l'énergie la moins chère sur le marché, soit 0,026 € / kWh PCI.

« Le marché du bois reste porteur, sauf pour les qualités secondaires et les petits bois. »

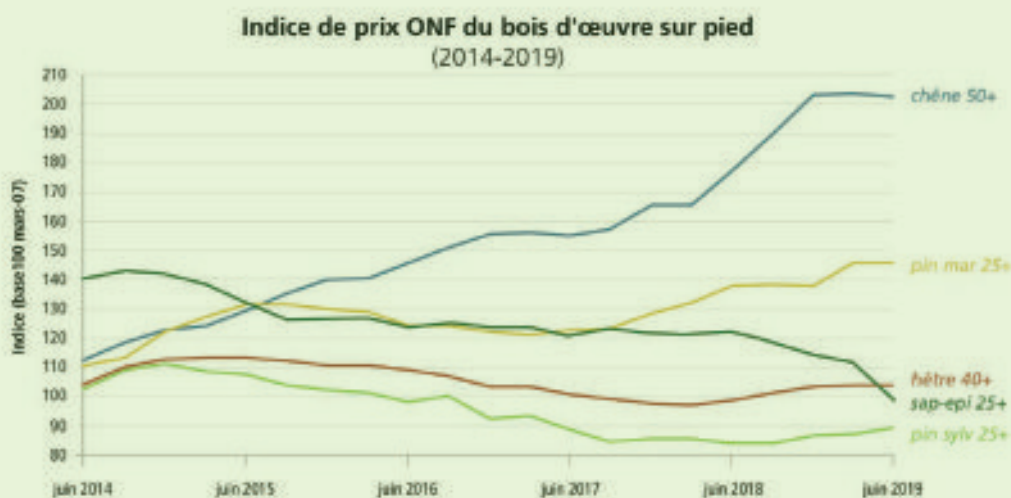

Remarque : «Chêne 50+» signifie une grume d'un diamètre minimum de 50 cm, mesuré à 1,30 m du sol. Source : ONF

BOIS SUR PIED

Les prix du sapin-épicéa sont en forte baisse, très affectés par l'abondance des bois scolytés. À l'inverse, ceux du pin sylvestre sont en légère hausse. Ils sont stables pour le hêtre et le pin maritime.

5. NOS ACTIONS DE SENSIBILISATION



« Soucieux de sensibiliser toujours plus d'acteurs et citoyens au sort de la forêt et à la réduction de leur impact environnemental, nous sommes à l'initiative de nombreuses actions et poussons ces sujets à la place qu'ils méritent dans le débat public. »

Baudouin Vercken,
Responsable relations publiques



COMMUNICATION

Si les médias et les réseaux sociaux sont des caisses de résonance que nous utilisons autant que faire se peut, nous avons également à cœur d'entretenir des contacts directs, notamment à travers la prise de parole en entreprises ou la vulgarisation du savoir sur la forêt.



ACTIONS PÉDAGOGIQUES

Parmi celles-ci, on peut citer l'événement **Arbres en fête**, dont nous sommes co-organisateur. Cette manifestation biennale se déroule sur deux jours dans deux communes bretonnes, différentes à chaque édition. Le premier jour, elle permet à de nombreux élèves de se rendre en forêt pour comprendre son fonctionnement et la nécessité de la protéger. La seconde journée allie sensibilisation du grand public et culture, grâce à une plantation participative et un concert. C'est le chant des oiseaux, thème de l'année 2019, qui a été mis à l'honneur.



OUTILS DE SENSIBILISATION

Cette année, plusieurs membres de l'équipe sont devenus formateurs de la **Fresque du Climat**, un jeu original expliquant l'impact de l'homme sur les écosystèmes - dont les forêts - et les liens de cause à effet du réchauffement climatique. Nous sommes désormais en mesure d'accompagner les entreprises et le grand public avec cette formation. Parfait pour un team building intelligent !



ET DEMAIN ?

L'année 2019 constitue un virage important pour EcoTree, avec la mise en place d'une nouvelle organisation et le recrutement de nouveaux talents.

Nous sommes tous, plus que jamais, prêts à répondre aux défis qui s'annoncent en 2020 : la protection de nouvelles parcelles forestières dans le besoin, notre développement sur les marchés internationaux, l'amélioration de l'expérience utilisateur, l'expansion de notre solution de bail forestier en France, qui permet à des propriétaires de trouver avec EcoTree une expertise et un financement utile pour prendre en main leur forêt, durablement.

Le tout au service de ce qui nous anime depuis le début : promouvoir la forêt et ses trésors, assurer sa gestion durable de la forêt, soutenir l'épanouissement de sa biodiversité et accroître la sensibilisation du plus grand nombre aux enjeux écologiques et environnementaux.

Merci encore à tous nos partenaires et clients qui sont engagés auprès de nous pour la confiance qu'ils nous accordent dans cette mission.

Nous sommes, chacun à notre échelle, de petits colibris : plantons un arbre, une forêt, faisons notre part, pas à pas !

Selon une légende amérindienne, il y eut un jour un immense incendie de forêt. Tous les animaux terrifiés, atterrés, observaient impuissants le désastre. Seul le petit colibri s'activait, allant chercher quelques gouttes avec son bec pour les jeter sur le feu. Après un moment, le tatou, agacé par cette agitation dérisoire, lui dit : «Colibri ! Tu n'es pas fou ? Ce n'est pas avec ces gouttes d'eau que tu vas éteindre le feu !

« Et le colibri lui répondit : «Je le sais, mais je fais ma part.»

ecotree.green

